

OBJETO: REGISTRO DE PREÇOS VISANDO A AQUISIÇÃO DE MATERIAIS MÉDICO-HOSPITALAR DE CONSUMO, MEDICAMENTOS HOSPITALARES DESTINADOS A ATENDER AS NECESSIDADES DAS UNIDADES BÁSICAS DE SAÚDE E UNIDADE MISTA DE SAÚDE VIRGINIA RODRIGUES SIMPLICIO, JUNTO A SECRETARIA DE SAÚDE DO MUNICÍPIO DE PALMACIA/CE, TUDO CONFORME ESPECIFICAÇÕES E CONDIÇÕES CONTIDAS NO PROJETO BÁSICO/TERMO DE REFERÊNCIA E EDITAL.

LOTE 01 - AGULHAS E SERINGAS

ITEM	DESCRIÇÃO	MARCA	QUANT.	UNIDADE	VL. UNIT	EXTENSO UNIT	VL. TOTAL	EXTENSO TOTAL
1	AGULHA DESCARTÁVEIS Nº 13X4,5. CX C/ 100 UNIDADES	DESCARPACK	800	CAIXA	R\$ 10,80	dez reais e oitenta centavos	R\$ 8.640,00	oito mil, seiscentos e quarenta reais
2	AGULHA DESCARTÁVEIS Nº 25X7. CX C/ 100 UNIDADES	DESCARPACK	800	CAIXA	R\$ 10,80	dez reais e oitenta centavos	R\$ 8.640,00	oito mil, seiscentos e quarenta reais
3	AGULHA DESCARTÁVEIS Nº 25X8. CX C/100 UNIDADES	DESCARPACK	800	CAIXA	R\$ 10,80	dez reais e oitenta centavos	R\$ 8.640,00	oito mil, seiscentos e quarenta reais
4	AGULHA DESCARTÁVEIS Nº 40 X 12. CX C/100 UNIDADES	DESCARPACK	800	CAIXA	R\$ 10,80	dez reais e oitenta centavos	R\$ 8.640,00	oito mil, seiscentos e quarenta reais
5	AGULHA DESCARTÁVEL 20X0,55. CX C/ 100 UNIDADES	DESCARPACK	800	CAIXA	R\$ 10,80	dez reais e oitenta centavos	R\$ 8.640,00	oito mil, seiscentos e quarenta reais
6	AGULHA PARA INJEÇÃO DE ANESTÉSICO - RAQUIDIANA N. 22 GX3 1/2"	PROCARE	100	UNIDADE	R\$ 9,80	nove reais e oitenta centavos	R\$ 980,00	novecientos e oitenta reais
7	AGULHA PARA INJEÇÃO DE ANESTÉSICO - RAQUIDIANA N. 25 GX3 1/2"	PROCARE	200	UNIDADE	R\$ 9,80	nove reais e oitenta centavos	R\$ 1.960,00	mil novecentos e sessenta reais
8	AGULHA PARA INJEÇÃO DE ANESTÉSICO - RAQUIDIANA N. 26 GX3 1/2"	PROCARE	400	UNIDADE	R\$ 9,80	nove reais e oitenta centavos	R\$ 3.920,00	três mil, novecentos e vinte reais
9	AGULHA PARA INJEÇÃO DE ANESTÉSICO - RAQUIDIANA N. 27 GX3 1/2"	PROCARE	400	UNIDADE	R\$ 9,80	nove reais e oitenta centavos	R\$ 3.920,00	três mil, novecentos e vinte reais
10	SERINGA COM AGULHA ACOPLADA, COM CAPACIDADE DE 1ML, GRADUADA A CADA 1CC, COM AGULHA	TKL	120000	UNIDADE	R\$ 0,30	trinta centavos de real	R\$ 36.000,00	trinta e seis mil reais
11	SERINGA DE 3 ML DESCARTÁVEL (AGULHA 20X0,55) - USO HOSPITALAR, MATERIAL: POLIPROPILENO	MEDIX	60000	UNIDADE	R\$ 0,35	trinta e cinco centavos de real	R\$ 21.000,00	vinte e um mil reais
12	SERINGA COM AGULHA ACOPLADA COM CAPACIDADE DE 5ML, GRADUADA A CADA 1CC.	MEDIX	60000	UNIDADE	R\$ 0,38	trinta e oito centavos de real	R\$ 22.800,00	vinte e dois mil e oitocentos reais
13	SERINGA DE 10 ML DESCARTÁVEL (AGULHA 25X7): USO HOSPITALAR	MEDIX	60000	UNIDADE	R\$ 0,44	quarenta e quatro centavos de real	R\$ 26.400,00	vinte e seis mil e quatrocentos reais
14	SERINGA DE 20 ML DESCARTÁVEL (AGULHA 25X7) - USO HOSPITALAR	DESCARPACK	80000	UNIDADE	R\$ 0,53	cinquenta e três centavos de real	R\$ 42.400,00	quarenta e dois mil e quatrocentos reais
15	LANCETA PONTA TRIFACETADA. ACIONAMENTO AUTOMÁTICO POR CONTATO. DISPENSA O USO DO LANCETADOR LACRE PROTETOR DE FACIL REMOÇÃO. SISTEMA DE ATIVAÇÃO LACRE DE SEGURANÇA PEÇA QUE RECobre A AGULHA, ASSEGURANDO SUA INTEGRIDADE E ESTERILIDADE ATÉ O MOMENTO DA UTILIZAÇÃO. AGULHA RIGIDA RETA E LUBRIFICADA COM SILICONE PARA FACILITAR O DESLIZAMENTO DA AGULHA NA PELE DURANTE A PERFURAÇÃO. 28G CAIXA COM 200 UNIDADES. CX C/100UND	SOLIDOR	200	CAIXAS	R\$ 6,20	seis reais e vinte centavos	R\$ 1.240,00	mil duzentos e quarenta reais
LOTE 01							R\$	203.820,00
duzentos e três mil, oitocentos e vinte reais								

LOTE 02 - PRODUTOS DE ACESSO E SIMILARES

ITEM	DESCRIÇÃO	MARCA	QUANT.	UNIDADE	VL. UNIT	EXTENSO UNIT	VL. TOTAL	EXTENSO TOTAL
1	CATETER INTRAVENOSO JELCO Nº 14 G - CATETER INTRAVENOSO PERIFÉRICO	DESCARPACK	10000	UNIDADE	R\$ 0,80	oitenta centavos de real	R\$ 8.000,00	oito mil reais
2	CATETER INTRAVENOSO JELCO Nº 16 G - CATETER INTRAVENOSO PERIFÉRICO	DESCARPACK	10000	UNIDADE	R\$ 0,80	oitenta centavos de real	R\$ 8.000,00	oito mil reais
3	CATETER INTRAVENOSO JELCO Nº 18 G - CATETER INTRAVENOSO PERIFÉRICO	DESCARPACK	10000	UNIDADE	R\$ 0,80	oitenta centavos de real	R\$ 8.000,00	oito mil reais
4	CATETER INTRAVENOSO JELCO Nº 20 G - CATETER INTRAVENOSO PERIFÉRICO	DESCARPACK	10000	UNIDADE	R\$ 0,80	oitenta centavos de real	R\$ 8.000,00	oito mil reais
5	CATETER INTRAVENOSO JELCO Nº 22 G - CATETER INTRAVENOSO PERIFÉRICO	DESCARPACK	10000	UNIDADE	R\$ 0,80	oitenta centavos de real	R\$ 8.000,00	oito mil reais
6	CATETER INTRAVENOSO JELCO Nº 24 G - CATETER INTRAVENOSO PERIFÉRICO	DESCARPACK	10000	UNIDADE	R\$ 0,85	oitenta e cinco centavos de real	R\$ 8.500,00	oito mil e quinhentos reais
7	CATETER NASAL P/ OXIGÊNIO CATETER NASAL TIPO ÓCULOS, MEDIDA ÚNICA	DESCARPACK	3500	UNIDADE	R\$ 1,39	um real e trinta e nove centavos	R\$ 4.865,00	quatro mil, oitocentos e sessenta e cinco reais
8	CLAMP UMBILICAL CONFECCIONADO EM MATERIAL PLÁSTICO ATÓXICO.	VAGISPEC	2000	UNIDADE	R\$ 1,15	um real e quinze centavos	R\$ 2.300,00	dois mil e trezentos reais
9	DISPOSITIVO INTRAVENOSO SCALP Nº 19. DISPOSITIVO INTRAVENOSO PERIFÉRICO,	SOLIDOR	9000	UNIDADE	R\$ 0,27	vinte e sete centavos de real	R\$ 2.430,00	dois mil, quatrocentos e trinta reais
10	DISPOSITIVO INTRAVENOSO SCALP Nº 21. DISPOSITIVO INTRAVENOSO PERIFÉRICO	SOLIDOR	15000	UNIDADE	R\$ 0,27	vinte e sete centavos de real	R\$ 4.050,00	quatro mil e cinquenta reais
11	DISPOSITIVO INTRAVENOSO SCALP Nº 23. DISPOSITIVO INTRAVENOSO PERIFÉRICO	SOLIDOR	15000	UNIDADE	R\$ 0,27	vinte e sete centavos de real	R\$ 4.050,00	quatro mil e cinquenta reais

12	DISPOSITIVO INTRAVENOSO SCALP Nº 25. DISPOSITIVO INTRAVENOSO PERIFÉRICO	SOLIDOR	10000	UNIDADE	R\$ 0,27	vinte e sete centavos de real	R\$ 2.700,00	dois mil e setecentos reais
13	DISPOSITIVO INTRAVENOSO SCALP Nº 27. DISPOSITIVO INTRAVENOSO PERIFÉRICO	SOLIDOR	10000	UNIDADE	R\$ 0,27	vinte e sete centavos de real	R\$ 2.700,00	dois mil e setecentos reais
14	EQUIPO COM TUBO FLEXÍVEL, COM DOIS CONECTORES, 2 VIAS, COM PROTETOR OS CONECTORES, CLAMP CORTA FLUXO (EQUIPO DUAS VIAS)	TKL	15500	UNIDADE	R\$ 1,00	um real	R\$ 15.500,00	quinze mil e quinhentos reais
15	EQUIPO MACRO GOTAS FOTOSSENSÍVEL. CARACTERÍSTICAS: PONTA PERFURANTE ADAPTÁVEL	TKL	7500	UNIDADE	R\$ 2,10	dois reais e dez centavos	R\$ 15.750,00	quinze mil, setecentos e cinquenta reais
16	EQUIPO MACRO GOTAS, COM INJETOR LATERAL Y. CARACTERÍSTICAS: PONTA PERFURANTE	TKL	27500	UNIDADE	R\$ 1,35	um real e trinta e cinco centavos	R\$ 37.125,00	trinta e sete mil, cento e vinte e cinco reais
17	EQUIPO MICRO GOTAS, COM INJETOR LATERAL Y. CARACTERÍSTICAS: PONTA PERFURANTE	TKL	7500	UNIDADE	R\$ 1,40	um real e quarenta centavos	R\$ 10.500,00	dez mil e quinhentos reais
18	EQUIPO PARA TRANSFUÇÃO DE SANGUE	TKL	300	UNIDADE	R\$ 2,05	dois reais e cinco centavos	R\$ 615,00	seiscentos e quinze reais
19	EQUIPO DE NUTRIÇÃO ENTERAL DESCARTAVEL	EMBRAMED	3000	UNIDADE	R\$ 1,78	um real e setenta e oito centavos	R\$ 5.340,00	cinco mil, trezentos e quarenta reais
TOTAL DO LOTE							R\$	156.425,00
cento e cinquenta e seis mil, quatrocentos e vinte e cinco reais								

LOTE 03 - MATERIAL DE SUPORTE DE INSUMOS MÉDICOS - HOSPITALAR

ITEM	DESCRIÇÃO	MARCA	QUANT.	UNIDADE	VL. UNIT	EXTENSO UNIT	VL. TOTAL	EXTENSO TOTAL
1	BAIXADOR DE LÍNGUA C/100 UNIDADES	THEOTO	3000	PACOTE	R\$ 4,90	quatro reais e noventa centavos	R\$ 14.700,00	quatorze mil e setecentos reais
2	BOLSA PARA COLOSTOMIA DESCARTÁVEL SISTEMA FECHADO, CAIXA C/ 10 UNIDADES	MEDIX	400	CAIXA	R\$ 129,00	cento e vinte e nove reais	R\$ 51.600,00	cinquenta e um mil e seiscentos reais
3	CAIXA COLETORA DE PERFURO CORTANTE 13 LITROS	DESCARBOX	200	UNIDADE	R\$ 7,90	sete reais e noventa centavos	R\$ 1.580,00	mil quinhentos e oitenta reais
4	CAIXA COLETORA DE PERFURO CORTANTE 3 LITROS	DESCARBOX	200	UNIDADE	R\$ 4,90	quatro reais e noventa centavos	R\$ 980,00	novecentos e oitenta reais
5	CAIXA COLETORA DE PERFURO CORTANTE 7 LITROS	DESCARBOX	200	UNIDADE	R\$ 6,10	seis reais e dez centavos	R\$ 1.220,00	mil duzentos e vinte reais
6	COLETOR DE URINA ADULTO. BOLSA PLÁSTICA DE POLIETILENO DE BAIXA DENSIDADE ATÓXICO E ADESIVO DUPLA FACE À BASE DE BORRACHA HIPOALÉRGICA, NÃO ESTÉRIL, CAIXA C/ 10 UNIDADES	COLOPLAST	1250	PACOTE	R\$ 4,99	quatro reais e noventa e nove centavos	R\$ 6.237,50	seis mil, duzentos e trinta e sete reais e cinquenta centavos
7	COLETOR DE URINA INFANTIL. BOLSA PLÁSTICA DE POLIETILENO DE BAIXA DENSIDADE ATÓXICO E ADESIVO DUPLA FACE À BASE DE BORRACHA HIPOALÉRGICA, NÃO ESTÉRIL, CAIXA C/ 10 UNIDADES	COLOPLAST	700	PACOTE	R\$ 4,99	quatro reais e noventa e nove centavos	R\$ 3.493,00	três mil, quatrocentos e noventa e três reais
8	COLETOR DE URINA SIMPLES CAPACIDADE PARA 2LITROS (TIPO SACO)	MEDIX	8500	UNIDADE	R\$ 0,72	setenta e dois centavos de real	R\$ 6.120,00	seis mil, cento e vinte reais
9	COLETOR DE URINA SISTEMA FECHADO 2000 ML - COM VÁLVULA ANTIREFLUXO	MEDIX	2400	UNIDADE	R\$ 5,20	cinco reais e vinte centavos	R\$ 12.480,00	doze mil, quatrocentos e oitenta reais
10	COPO COLETOR UNIVERSAL UNIVERSAL	PROLAB	5000	UNIDADE	R\$ 0,80	oitenta centavos de real	R\$ 4.000,00	quatro mil reais
11	DISPOSITIVO PARA INCONTINÊNCIA URINÁRIA, MODELO PRESERVATIVO COM PONTA PERFURADA PARA ENCAIXE TAMANHO MÉDIO (Nº 5) OU GRANDE (Nº 6)	WALTEX	2000	UNIDADE	R\$ 1,90	um real e noventa centavos	R\$ 3.800,00	três mil e oitocentos reais
12	ELETRODOS PARA MONITORAÇÃO CARDÍACA ADULTO PACOTE COM 50 UNIDADES	VITAL GOLD	300	PACOTE	R\$ 13,90	treze reais e noventa centavos	R\$ 4.170,00	quatro mil, cento e setenta reais
13	ESCOVA CERVICAL DESCARTÁVEL PARA COLETA PACOTE C/ 100 UNIDADES	ADLIN	525	PACOTE	R\$ 21,00	vinte e um reais	R\$ 11.025,00	onze mil e vinte e cinco reais
14	ESPÁTULA DE AYRES DE MADEIRA RESISTENTE, PONTAS ARREDONDADAS DESCARTÁVEIS, UTILIZADA PARA COLETA DE EXAME GINECOLÓGICO, MEDINDO APROXIMADAMENTE 181MM DE COMPRIMENTO, 18MM DE LARGURA	ADLIN	800	CAIXA	R\$ 6,50	seis reais e cinquenta centavos	R\$ 5.200,00	cinco mil e duzentos reais
15	ESPECULO VAGINAL DESCARTÁVEL, TAMANHO GRANDE, ESTÉRIL, EMBALADO INDIVIDUALMENTE	VAGISPEC	3000	UNIDADE	R\$ 0,98	noventa e oito centavos de real	R\$ 2.940,00	dois mil, novecentos e quarenta reais
16	ESPECULO VAGINAL DESCARTÁVEL, TAMANHO MÉDIO, ESTÉRIL, EMBALADO INDIVIDUALMENTE	VAGISPEC	3000	UNIDADE	R\$ 0,90	noventa centavos de real	R\$ 2.700,00	dois mil e setecentos reais
17	ESPECULO VAGINAL DESCARTÁVEL, TAMANHO PEQUENO, ESTÉRIL, EMBALADO INDIVIDUALMENTE	VAGISPEC	2500	UNIDADE	R\$ 0,85	oitenta e cinco centavos de real	R\$ 2.125,00	dois mil, cento e vinte e cinco reais
18	FITA CIRÚRGICA MICROPOROSA HIPOALÉRGICA 10 CM X 10 M	MISSNER	1500	ROLO	R\$ 5,10	cinco reais e dez centavos	R\$ 7.650,00	sete mil, seiscentos e cinquenta reais
19	FITA INDICADOR QUÍMICO COMPLY 1250 - VAPOR, TIRA INDICADORA QUÍMICA INTERNA MULTIARAMÉTRICA PARA CONTROLE DE PACOTES ESTERILIZADOS A VAPOR. CX. C/ 240 UNIDADES	3M	5	CAIXA	R\$ 210,00	duzentos e dez reais	R\$ 1.050,00	mil e cinquenta reais
20	FITA PARA AUTOCLAVE - FITA TERMO SENSÍVEL-	MISSNER	3500	ROLO	R\$ 4,90	quatro reais e noventa centavos	R\$ 17.150,00	dezesete mil, cento e cinquenta reais
21	FITA PARA GLICEMIA CX COM 50 UNIDADES	GTECH	400	CAIXA	R\$ 37,00	trinta e sete reais	R\$ 14.800,00	quatorze mil e oitocentos reais
22	FRASCO PARA ALIMENTAÇÃO ENTERAL 300ML	EMBRAMED	2000	UNIDADE	R\$ 1,45	um real e quarenta e cinco centavos	R\$ 2.900,00	dois mil e novecentos reais



primemed

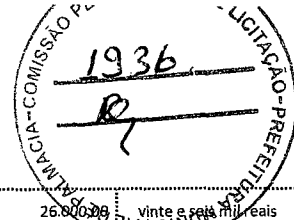

23	PINÇA CHERON DESCARTAVEL PACOTE C/ 100 UNIDADES	ADLUN	200	PACOTE	R\$ 130,00	cento e trinta reais	R\$ 26.000,00	vinte e seis mil reais
24	PRESERVATIVO NÃO LUBRIFICADO CX C/ 100 UNIDADES	WALTEX	100	CAIXA	R\$ 44,00	quarenta e quatro reais	R\$ 4.400,00	quatro mil e quatrocentos reais
25	PULSEIRA DE IDENTIFICAÇÃO MÃE - PUÉRPERA / BRANCA	SCIENTIFIC	1500	UNIDADE	R\$ 0,99	noventa e nove centavos de real	R\$ 1.485,00	mil quatrocentos e oitenta e cinco reais
26	PULSEIRA DE IDENTIFICAÇÃO RN FILHO / COR AZUL	SCIENTIFIC	1500	UNIDADE	R\$ 0,99	noventa e nove centavos de real	R\$ 1.485,00	mil quatrocentos e oitenta e cinco reais
27	PULSEIRA DE IDENTIFICAÇÃO RN FILHO / COR ROSA	SCIENTIFIC	1500	UNIDADE	R\$ 0,99	noventa e nove centavos de real	R\$ 1.485,00	mil quatrocentos e oitenta e cinco reais
28	SALTO ORTOPÉDICO PRETO PACOTE COM 12 UNIDADES	TAYLOR	100	PACOTE	R\$ 36,00	trinta e seis reais	R\$ 3.600,00	três mil e seiscentos reais
29	TESTE BIOLÓGICO PARA AUTOCLAVE DE LEITURA RÁPIDA (3 HORAS). APRESENTAR DADOS DE IDENTIFICAÇÃO DO PRODUTO, TIPO DE ESTERILIZAÇÃO PROCEDÊNCIA, DATA DE FABRICAÇÃO, PRAZO DE VALIDADE Nº LOTE E REGISTRO DA ANVISA. CX. C/ 50 UNIDADES	3M	7	CAIXA	R\$ 301,00	trezentos e um reais	R\$ 2.107,00	dois mil, cento e sete reais
30	TESTE DE BOWIE DICKIE PARA AUTOCLAVE A VAPOR COM SISTEMA DE PRE VÁCUO	3M	75	UNIDADE	R\$ 27,00	vinte e sete reais	R\$ 2.025,00	dois mil e vinte e cinco reais
31	UMIDIFICADOR	PROTEC	200	UNIDADE	R\$ 16,90	dezesseis reais e noventa centavos	R\$ 3.380,00	três mil, trezentos e oitenta reais
TOTAL DO LOTE							R\$	223.887,50
duzentos e vinte e três mil, oitocentos e oitenta e sete reais e cinquenta centavos								

LOTE 04 - MATERIAL PARA CURATIVOS E SIMILARES

ITEM	DESCRIÇÃO	MARCA	QUANT.	UNIDADE	VL. UNIT	EXTENSO UNIT	VL. TOTAL	EXTENSO TOTAL
1	ALGODÃO HIDRÓFILO PACOTE C/ 500 G EM FIBRA 100% ALGODÃO, ALVEIADO	NEVOA	1450	UNIDADE	R\$ 12,10	doze reais e dez centavos	R\$ 17.545,00	dezesete mil, quinhentos e quarenta e cinco reais
2	ALGODÃO ORTOPÉDICO 420GR	CREMER	175	UNIDADE	R\$ 13,90	treze reais e noventa centavos	R\$ 2.432,50	dois mil, quatrocentos e trinta e dois reais e cinquenta centavos
3	ATADURA DE CREPOM 10 CM X 3,0M - 13 FIOS - CARACTERÍSTICAS: CONFECCIONADAS EM TECIDO DE CREPOM 100% ALGODÃO. CADA ROLO É ENVOLVIDO EM EMBALAGEM INDIVIDUAL. PACOTES C/12 ROLOS	ANAPOLIS	3000	PACOTE	R\$ 3,65	três reais e sessenta e cinco centavos	R\$ 10.950,00	dez mil, novecentos e cinquenta reais
4	ATADURA DE CREPOM 15 CM X 3,0M - 13 FIOS - CARACTERÍSTICAS: CONFECCIONADAS EM TECIDO DE CREPOM 100% ALGODÃO. CADA ROLO É ENVOLVIDO EM EMBALAGEM INDIVIDUAL. PACOTES C/12 ROLOS	ANAPOLIS	3000	PACOTE	R\$ 4,90	quatro reais e noventa centavos	R\$ 14.700,00	quatorze mil e setecentos reais
5	ATADURA DE CREPOM 20 CM X 3,0M - 13 FIOS - CARACTERÍSTICAS: CONFECCIONADAS EM TECIDO DE CREPOM 100% ALGODÃO. CADA ROLO É ENVOLVIDO EM EMBALAGEM INDIVIDUAL. PACOTES C/12 ROLOS	ANAPOLIS	3000	PACOTE	R\$ 6,15	seis reais e quinze centavos	R\$ 18.450,00	dezoito mil, quatrocentos e cinquenta reais
6	ATADURA GESSADA 10 CM X 3 M, CONFECCIONADA EM TECIDO DE GAZE ESPECIAL 100% LGODÃO, ALVEIADA, IMPREGNADA UNIFORMEMENTE COM MASSA DE GESSO, DERIVADOS DE CELULOSE, ADESIVO E SOLVENTE.	ORTOFEN	1440	ROLO	R\$ 2,10	dois reais e dez centavos	R\$ 3.024,00	três mil e vinte e quatro reais
7	ATADURA GESSADA 20 CM X 3 M, CONFECCIONADA EM TECIDO DE GAZE ESPECIAL 100% ALGODÃO, ALVEIADA, IMPREGNADA UNIFORMEMENTE COM MASSA DE GESSO, DERIVADOS DE CELULOSE, ADESIVO E SOLVENTE.	ORTOFEN	1440	ROLO	R\$ 2,60	dois reais e sessenta centavos	R\$ 3.744,00	três mil, setecentos e quarenta e quatro reais
8	MPRESSA CIRÚRGICA - CAMPO OPERATÓRIO NÃO ESTÉRIL 45CMX50CM - PACOTE C/ 500 UNIDADES	MDA	275	PACOTE	R\$ 54,00	cinquenta e quatro reais	R\$ 14.850,00	quatorze mil, oitocentos e cinquenta reais
9	COMPRESSA DE GAZE TIPO QUEIJO - 08 DOBRAS, 91 MM X 91 M, ALVEIADO E HIDROFILIZADO - 100 % ALGODÃO, NÃO ESTÉRIL, 13 FIOS CM2, CONTENDO 1 UNIDADE	MDA	55	ROLO	R\$ 21,90	vinte e um reais e noventa centavos	R\$ 1.204,50	mil duzentos e quatro reais e cinquenta centavos
10	COMPRESSA GAZE CIRÚRGICA-ESTÉRIL 7,5X7,5 CM. 100% ALGODÃO, EM TECIDO TIPO TELA COM OITO CAMADAS E 05 DOBRAS, COM 13 FIOS / CM2. PACOTE C/ 500 UNIDADES.	BIOTEXTIL	8000	PACOTE	R\$ 7,80	sete reais e oitenta centavos	R\$ 62.400,00	sessenta e dois mil e quatrocentos reais
11	ESPARADRAPO MICROPORE 25X10	CREMER	2500	UNIDADE	R\$ 5,10	cinco reais e dez centavos	R\$ 12.750,00	doze mil, setecentos e cinquenta reais
12	ESPARADRAPO IMPERMEÁVEL, 100% ALGODÃO, COR BRANCA, TAMANHO 10CM X 4,5M	MISSNER	4350	UNIDADE	R\$ 12,20	doze reais e vinte centavos	R\$ 53.070,00	cinquenta e três mil e setenta reais
13	MALHA TUBULAR ORTOPEDICA 10CM X 15 CM	POLARFIX	100	PACOTE	R\$ 8,90	oito reais e noventa centavos	R\$ 890,00	oitocentos e noventa reais
TOTAL DO LOTE							R\$	216.010,00
duzentos e dezesseis mil e dez reais								

LOTE 05 - FRALDAS

ITEM	DESCRIÇÃO	MARCA	QUANT.	UNIDADE	VL. UNIT	EXTENSO UNIT	VL. TOTAL	EXTENSO TOTAL
1	ABSORVENTE PÓS-PARTO, PÓS CIRÚRGICO PACOTE C/10 UNIDADES	MAXI CONFORT	1000	PACOTE	R\$ 12,90	doze reais e noventa centavos	R\$ 12.900,00	doze mil e noventacentos reais
2	FRALDA GERIÁTRICA- TAMANHO GRANDE, PACOTE C/ 8 UNIDADES	MAXI CONFORT	1000	PACOTE	R\$ 13,90	treze reais e noventa centavos	R\$ 13.900,00	treze mil e noventacentos reais
3	FRALDA GERIÁTRICA- TAMANHO MÉDIO, PACOTE C/ 8 UNIDADES	MAXI CONFORT	1000	PACOTE	R\$ 13,90	treze reais e noventa centavos	R\$ 13.900,00	treze mil e noventacentos reais

PRIME MED COMÉRCIO DE PRODUTOS MÉDICOS HOSPITALARES - LTDA
 Rua Sebastião de Abreu, 230 - Maraponga - Fone: (85) 3467-4090 - CEP: 60.710-830
 CNPJ: 23.192.494/0001-59 - Insc. Estadual: 06.475.387-5



primemed

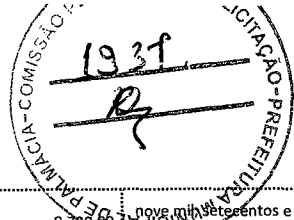

4	FRALDA GERIÁTRICA- TAMANHO EXTRA G , PACOTE C/ 8 UNIDADES	MAXI CONFORT	700	PACOTE	R\$ 13,90	treze reais e noventa centavos	R\$ 9.730,00	treze mil e novecentos e trinta reais
5	FRALDA GERIÁTRICA- TAMANHO PEQUENO, PACOTE C/ 8 UNIDADES	MAXI CONFORT	1000	PACOTE	R\$ 13,90	treze reais e noventa centavos	R\$ 13.900,00	treze mil e novecentos reais
6	FRALDA DESCATÁVEL INFANTIL-TAMANHO EXTRA GRANDE, PACOTE C/ 8 UNIDADES	LIPPY	1000	PACOTE	R\$ 4,35	quatro reais e trinta e cinco centavos	R\$ 4.350,00	quatro mil, trezentos e cinquenta reais
7	FRALDA DESCATÁVEL INFANTIL TAMANHO GRANDE PACOTE C/ 8 UNIDADES	LIPPY	1000	PACOTE	R\$ 4,35	quatro reais e trinta e cinco centavos	R\$ 4.350,00	quatro mil, trezentos e cinquenta reais
8	FRALDA DESCATÁVEL INFANTIL TAMANHO MÉDIO PACOTE C/ 8 UNIDADES	LIPPY	1000	PACOTE	R\$ 4,35	quatro reais e trinta e cinco centavos	R\$ 4.350,00	quatro mil, trezentos e cinquenta reais
9	FRALDA DESCATÁVEL INFANTIL TAMANHO XXG PACOTE C/ 56 UNIDADES	NANA NENE	80	PACOTE	R\$ 47,00	quarenta e sete reais	R\$ 3.760,00	três mil, setecentos e sessenta reais
10	FRALDA DESCATÁVEL INFANTIL TAMANHO PEQUENO PACOTE C/ 8 UNIDADES	LIPPY	1000	PACOTE	R\$ 4,35	quatro reais e trinta e cinco centavos	R\$ 4.350,00	quatro mil, trezentos e cinquenta reais
TOTAL DO LOTE							R\$ 85.490,00	oitenta e cinco mil, quatrocentos e noventa reais

LOTE 06 - FIOS DE SUTURA

ITEM	DESCRIÇÃO	MARCA	QUANT.	UNIDADE	VL. UNIT	EXTENSO UNIT	VL. TOTAL	EXTENSO TOTAL
1	CAT GUT AG CROMADO - (0) -AG CILIND. C/ A PONTA CORTANTE, 4CM. EMBALAGEM CAIXA C/24 ENVELOPES.	SHALON	40	CAIXA	R\$ 89,00	oitenta e nove reais	R\$ 3.560,00	três mil, quinhentos e sessenta reais
2	CAT GUT AG CROMADO - (1-0)-AG CILIND. C/ PONTA CORTANTE, 4CM. EMBALAGEM CAIXA C/ 24 ENVELOPES.	SHALON	40	CAIXA	R\$ 89,00	oitenta e nove reais	R\$ 3.560,00	três mil, quinhentos e sessenta reais
3	CAT GUT AG CROMADO - (2-0)- AG. CILIND. C/ A PONTA CORTANTE, 4CM. EMBALAGEM CAIXA C/ 24 ENVELOPES.	SHALON	40	CAIXA	R\$ 89,00	oitenta e nove reais	R\$ 3.560,00	três mil, quinhentos e sessenta reais
4	CAT GUT AG CROMADO - (3-0)- AG. CILIND. C/ A PONTA CORTANTE 3 CM. EMBALAGEM CAIXA C/ 24 ENVELOPES.	SHALON	40	CAIXA	R\$ 89,00	oitenta e nove reais	R\$ 3.560,00	três mil, quinhentos e sessenta reais
5	CAT GUT AG CROMADO - (4-0)- AG. CILIND. C/ PONTA CORTANTE 3CM. EMBALAGEM CAIXA C/ 24 ENVELOPES.	SHALON	40	CAIXA	R\$ 89,00	oitenta e nove reais	R\$ 3.560,00	três mil, quinhentos e sessenta reais
6	CAT GUT AG. SIMPLES - (1-0)- AG CILIND. C/ A PONTA CORTANTE, 4 CM. EMBALAGEM CAIXA C/ 24 ENVELOPES.	SHALON	40	CAIXA	R\$ 89,00	oitenta e nove reais	R\$ 3.560,00	três mil, quinhentos e sessenta reais
7	CAT GUT AG. SIMPLES - (2-0)- AG. CILIND. C/ A PONTA CORTANTE, 4 CM. EMBALAGEM CAIXA C/ 24 ENVELOPES.	SHALON	40	CAIXA	R\$ 89,00	oitenta e nove reais	R\$ 3.560,00	três mil, quinhentos e sessenta reais
8	CAT GUT AG. SIMPLES - (3-0) AG CILIND. C/ A PONTA CORTANTE 3CM. EMBALAGEM CAIXA C/ 24 ENVELOPES.	SHALON	40	CAIXA	R\$ 89,00	oitenta e nove reais	R\$ 3.560,00	três mil, quinhentos e sessenta reais
9	CAT GUT AG. SIMPLES - (3-0) AG CILIND. C/ A PONTA CORTANTE 3CM. EMBALAGEM CAIXA C/ 24 ENVELOPES.	SHALON	40	CAIXA	R\$ 89,00	oitenta e nove reais	R\$ 3.560,00	três mil, quinhentos e sessenta reais
10	FIO PROLENE (POLIPROPILENO) (0), 45 CM, AGULHA 4 CM, CX. C/ 24 ENVELOPES	SHALON	40	CAIXA	R\$ 110,00	cento e dez reais	R\$ 4.400,00	quatro mil e quatrocentos reais
11	FIO PROLENE (POLIPROPILENO) (2-0), 45 CM, AGULHA 4 CM, CX. C/ 24 ENVELOPES	SHALON	40	CAIXA	R\$ 110,00	cento e dez reais	R\$ 4.400,00	quatro mil e quatrocentos reais
12	FIO VICRYL (POLIGLACTINA) (0), TRANSADO, ABSORVÍVEL (0) 45 CM, AGULHA 4 CM. CX. C/24 ENVELOPES	SHALON	40	CAIXA	R\$ 198,00	cento e noventa e oito reais	R\$ 7.920,00	sete mil, novecentos e vinte reais
13	FIO VICRYL (POLIGLACTINA) (2-0), TRANSADO, ABSORVÍVEL (0) 45 CM, AGULHA 4 CM. CX C/24 UNIDADES	SHALON	40	UNIDADE	R\$ 198,00	cento e noventa e oito reais	R\$ 7.920,00	sete mil, novecentos e vinte reais
14	MONO-NYLON (0) AGULHADO C/ AGULHA CIRCULAR CORTANTE 3CM. EMBALAGEM CAIXA C/ 24 ENVELOPES	SHALON	30	CAIXA	R\$ 39,90	trinta e nove reais e noventa centavos	R\$ 1.197,00	mil cento e noventa e sete reais
15	MONO-NYLON (1-0)-AGULHADO C/ AGULHA CIRCULAR CORTANTE 3CM. EMBALAGEM CAIXA C/ 24 ENVELOPES	SHALON	40	CAIXA	R\$ 39,90	trinta e nove reais e noventa centavos	R\$ 1.596,00	mil quinhentos e noventa e seis reais
16	MONO-NYLON (2-0)-AGULHADO C/ AGULHA CIRCULAR CORTANTE 3CM. EMBALAGEM CAIXA C/ 24 ENVELOPES	SHALON	95	CAIXA	R\$ 39,90	trinta e nove reais e noventa centavos	R\$ 3.790,50	três mil, setecentos e cinquenta centavos
17	MONO-NYLON (3-0)-AGULHADO C/ AGULHA CIRCULAR CORTANTE 3CM. EMBALAGEM CAIXA C/ 24 ENVELOPES	SHALON	75	CAIXA	R\$ 39,90	trinta e nove reais e noventa centavos	R\$ 2.992,50	dois mil, novecentos e noventa e dois reais e cinquenta centavos
18	MONO-NYLON (4-0)-AGULHADO C/ AGULHA CIRCULAR CORTANTE 3CM. EMBALAGEM CAIXA C/ 24 ENVELOPES	SHALON	75	CAIXA	R\$ 39,90	trinta e nove reais e noventa centavos	R\$ 2.992,50	dois mil, novecentos e noventa e dois reais e cinquenta centavos
19	MONO-NYLON (5-0)-AGULHADO C/ AGULHA CIRCULAR CORTANTE 3CM. EMBALAGEM CAIXA COM 24 ENVELOPES	SHALON	40	CAIXA	R\$ 39,90	trinta e nove reais e noventa centavos	R\$ 1.596,00	mil quinhentos e noventa e seis reais
20	MONO-NYLON (6-0)-AGULHADO C/ AGULHA CIRCULAR CORTANTE 3CM. EMBALAGEM CAIXA COM 24 ENVELOPES	SHALON	40	CAIXA	R\$ 39,90	trinta e nove reais e noventa centavos	R\$ 1.596,00	mil quinhentos e noventa e seis reais
21	FIO DE SUTURA ALGODÃO COM POLIESTER Nº 1-0 CAIXA C/24 ENVELOPES	SHALON	35	CAIXA	R\$ 42,00	quarenta e dois reais	R\$ 1.470,00	mil quatrocentos e setenta reais
22	FIO DE SUTURA ALGODÃO COM POLIESTER Nº 2-0 CAIXA C/24 ENVELOPES	SHALON	35	CAIXA	R\$ 42,00	quarenta e dois reais	R\$ 1.470,00	mil quatrocentos e setenta reais
23	FIO DE SUTURA ALGODÃO COM POLIESTER Nº 3-0 CAIXA C/24 ENVELOPES	SHALON	35	CAIXA	R\$ 42,00	quarenta e dois reais	R\$ 1.470,00	mil quatrocentos e setenta reais
24	FIO DE SUTURA ALGODÃO COM POLIESTER Nº 0 CAIXA C/ 24 ENVELOPES	SHALON	13	CAIXA	R\$ 42,00	quarenta e dois reais	R\$ 546,00	quinhentos e quarenta e seis reais
TOTAL DO LOTE							R\$ 73.836,50	setenta e três mil, oitocentos e trinta e seis reais e cinquenta centavos

LOTE 7 - MASCARAS E SIMILARES

PRIME MED COMÉRCIO DE PRODUTOS MÉDICOS HOSPITALARES - LTDA
 Rua Sebastião de Abreu, 230 - Maraponga - Fone: (85) 3467-4090 - CEP: 60.710-830
 CNPJ: 23.192.494/0001-59 - Insc. Estadual: 06.475.387-5



primemed

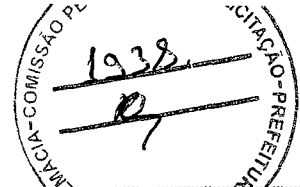

ITEM	DESCRIÇÃO	MARCA	QUANT.	UNIDADE	VL. UNIT	EXTENSO UNIT	VL. TOTAL	EXTENSO TOTAL
1	MASCARA DESCARTÁVEL COM ELASTICO CX C/50 UNIDADES	OLIMED	2000	CAIXA	R\$ 10,20	dez reais e vinte centavos	R\$ 20.400,00	mil e quatrocentos reais
2	MÁSCARA DE ALTA CONCENTRAÇÃO ADULTO	PROTEC	50	UNIDADE	R\$ 33,00	trinta e três reais	R\$ 1.650,00	mil seiscentos e cinquenta reais
3	MÁSCARAS DE ALTA CONCENTRAÇÃO INFANTIL	PROTEC	50	UNIDADE	R\$ 33,00	trinta e três reais	R\$ 1.650,00	mil seiscentos e cinquenta reais
4	MASCARA PARA AEROSSOL ADULTO	PROTEC	110	UNIDADE	R\$ 13,90	treze reais e noventa centavos	R\$ 1.529,00	mil quinhentos e vinte e nove reais
5	MASCARA PARA AEROSSOL INFANTIL	PROTEC	110	UNIDADE	R\$ 13,90	treze reais e noventa centavos	R\$ 1.529,00	mil quinhentos e vinte e nove reais
6	MASCARA FACIAL VENTURI ADULTO	PROTEC	40	UNIDADE	R\$ 49,00	quarenta e nove reais	R\$ 1.960,00	mil novecentos e sessenta reais
7	MASCARA FACIAL VENTURI INFANTIL	PROTEC	40	UNIDADE	R\$ 49,00	quarenta e nove reais	R\$ 1.960,00	mil novecentos e sessenta reais
8	MANOMETRO COM FLUXOMETRO OXIGENIO	PROTEC	15	UNIDADE	R\$ 330,00	trezentos e trinta reais	R\$ 4.950,00	quatro mil, novecentos e cinquenta reais
9	MANOMETRO COM FLUXOMETRO AR COMPRIMIDO	PROTEC	15	UNIDADE	R\$ 330,00	trezentos e trinta reais	R\$ 4.950,00	quatro mil, novecentos e cinquenta reais
10	OUCA SANFONADA BRANCA COM ELÁSTICO - PACOTE C/ 100 UNIDADES	FARMATEX	600	PACOTE	R\$ 10,10	dez reais e dez centavos	R\$ 6.060,00	seis mil e sessenta reais
11	PROPEL DESC PACOTE C/100 UNIDADES	LUKTEX	400	PACOTE	R\$ 12,30	doze reais e trinta centavos	R\$ 4.920,00	quatro mil, novecentos e vinte reais
12	MASCARA N95	NUTRIEX	15000	UNIDADE	R\$ 1,20	um real e vinte centavos	R\$ 18.000,00	dezoito mil reais
13	AVENTAL DESC MANGA LONGA	LUKTEX	25000	UNIDADE	R\$ 3,80	três reais e oitenta centavos	R\$ 95.000,00	noventa e cinco mil reais
14	LENÇOL DESC COM ELASTICO	LUKTEX	5000	UNIDADE	R\$ 2,60	dois reais e sessenta centavos	R\$ 13.000,00	treze mil reais
TOTAL DO LOTE							R\$	177.558,00
cento e setenta e sete mil, quinhentos e cinquenta e oito reais								

LOTE 08 - ANTISSEPTICO E SANEANTES

ITEM	DESCRIÇÃO	MARCA	QUANT.	UNIDADE	VL. UNIT	EXTENSO UNIT	VL. TOTAL	EXTENSO TOTAL
1	ACIDO ACETICO 2% FRASCO C/1 LITRO	RIOQUIMICA	120	FRASCO	R\$ 13,90	treze reais e noventa centavos	R\$ 1.668,00	mil seiscentos e sessenta e oito reais
2	ÁCIDO ACÉTICO 5% FRASCO C/ 1 LITRO	RIOQUIMICA	310	FRASCO	R\$ 13,90	treze reais e noventa centavos	R\$ 4.309,00	quatro mil, trezentos e nove reais
3	ÁGUA OXIGENADA, FRASCO C/ 1 LITRO	RIOQUIMICA	400	FRASCO	R\$ 5,90	cinco reais e noventa centavos	R\$ 2.360,00	dois mil, trezentos e sessenta reais
4	ALCOOL 70%	SANTA CRUZ	5200	LITRO	R\$ 8,40	oito reais e quarenta centavos	R\$ 43.680,00	quarenta e três mil, seiscentos e oitenta reais
5	ALCOOL ABSOLUTO	SANTA CRUZ	3000	LITRO	R\$ 10,15	dez reais e quinze centavos	R\$ 30.450,00	trinta mil, quatrocentos e cinquenta reais
6	ALCOOL GEL 1LT	FORTSAN	3500	LITRO	R\$ 10,05	dez reais e cinco centavos	R\$ 35.175,00	trinta e cinco mil, cento e setenta e cinco reais
7	ALCOOL GEL 5KG	FORTSAN	350	GALÃO	R\$ 38,00	trinta e oito reais	R\$ 13.300,00	treze mil e trezentos reais
8	CLOREXIDINA 2% FRASCO C/ 1 LITRO	RIOQUIMICA	120	LITRO	R\$ 16,00	dezesseis reais	R\$ 1.920,00	mil novecentos e vinte reais
9	DETERGENTE ENZIMÁTICO	FORTSAN	240	LITRO	R\$ 23,90	vinte e três reais e noventa centavos	R\$ 5.736,00	cinco mil, setecentos e trinta e seis reais
10	ETER SULFURICO 50%	VICPHARMA	400	LITRO	R\$ 34,00	trinta e quatro reais	R\$ 13.600,00	treze mil e seiscentos reais
11	FORMOL 10 %	PROC9	120	FRASCO	R\$ 15,90	quinze reais e noventa centavos	R\$ 1.908,00	mil novecentos e oito reais
12	FORMOL 37%	PROC9	120	FRASCO	R\$ 16,90	dezesseis reais e noventa centavos	R\$ 2.028,00	dois mil e vinte e oito reais
13	GEL PARA ULTRASSOM FRASCO COM 1 LITRO	FORTSAN	1000	UNIDADE	R\$ 5,30	cinco reais e trinta centavos	R\$ 5.300,00	cinco mil e trezentos reais
15	GLUTARALDEIDO 2% FRASCO LITRO	RIOQUIMICA	10	UNIDADE	R\$ 66,00	sessenta e seis reais	R\$ 660,00	seiscentos e sessenta reais



primemed



16	INTEGRADOR QUÍMICO, INDICADOR DE ESTERILIZAÇÃO PARA AUTOCLAVE PARA EFETUAR A MONITORIZAÇÃO DAS CONDIÇÕES DE ESTERILIZAÇÃO A VAPOR NO INTERIOR DAS EMBALAGENS. CONSISTE DE UMA MECHA DE PAPEL E DE UMA PÍLULA QUÍMICA SENSÍVEL À TEMPERATURA E AO VAPOR, EMBALAGEM COMPOSTA EM UMAS DAS FACES POR PAPEL /FILME E NA OUTRA PAPEL/FILME/ALUMÍNIO LAMINADO, PACOTES C/ 500 UNIDADES TESTES.	3M	2	PACOTE	R\$ 365,00	trezentos e sessenta e cinco reais	R\$ 730,00	setecentos e trinta reais
17	LUGOL 5% FRASCO 1 LITROS	RIOQUIMICA	150	UNIDADE	R\$ 98,00	noventa e oito reais	R\$ 14.700,00	quatorze mil e setecentos reais
18	LUGOL FRASCO 1 LT 2%	RIOQUIMICA	105	LITRO	R\$ 65,00	sessenta e cinco reais	R\$ 6.825,00	seis mil, oitocentos e vinte e cinco reais
19	PVPI DEGERMANTE (SOLUÇÃO DETERGENTE) - 1000ML	PROC9	400	LITRO	R\$ 28,00	vinte e oito reais	R\$ 11.200,00	onze mil e duzentos reais
20	PVPI TÓPICO (SOLUÇÃO AQUOSA) - 1000ML	PROC9	400	LITRO	R\$ 28,00	vinte e oito reais	R\$ 11.200,00	onze mil e duzentos reais
21	SABONETE LÍQUIDO ANTISSÉPTICO FRASCO 1 LITRO	FORTSAN	1000	UNIDADE	R\$ 6,99	seis reais e noventa e nove centavos	R\$ 6.990,00	seis mil, novecentos e noventa reais
22	VASELINA LÍQUIDA - 100ML	PRATI	100	LITRO	R\$ 15,30	quinze reais e trinta centavos	R\$ 1.530,00	mil quinhentos e trinta reais
23	PHOSPOENEMA SOLUÇÃO RETAL 130ML	AIRELA	FRASCO	500	R\$ 8,50	oito reais e cinquenta centavos	R\$ 4.250,00	quatro mil, duzentos e cinquenta reais
TOTAL DO LOTE							R\$	219.519,00
duzentos e dezenove mil, quinhentos e dezenove reais								

LOTE 09 - LÂMINAS

ITEM	DESCRIÇÃO	MARCA	QUANT.	UNIDADE	VL. UNIT	EXTENSO UNIT	VL. TOTAL	EXTENSO TOTAL
1	LÂMINA PARA BISTURI N° 15 DESCARTÁVEL, ESTÉRIL, EM AÇO INOXIDÁVEL, SEM REBARBAS, COM CORTE AFIADO E QUE SE ADAPTEM AOS CABOS DE BISTURI PADRÃO. EMBALAGEM INDIVIDUAL, EM PAPEL LAMINADO, ABERTURA EM PÉTALA, CAIXA C/ 100 UNIDADES	DESCARPACK	250	CAIXA	R\$ 29,90	vinte e nove reais e noventa centavos	R\$ 7.475,00	sete mil, quatrocentos e setenta e cinco reais
2	LÂMINA PARA BISTURI N° 22 DESCARTÁVEL, ESTÉRIL, EM AÇO INOXIDÁVEL, SEM REBARBAS, COM CORTE AFIADO E QUE SE ADAPTEM AOS CABOS DE BISTURI PADRÃO. EMBALAGEM INDIVIDUAL, EM PAPEL LAMINADO, ABERTURA EM PÉTALA, CAIXA C/ 100 UNIDADES	DESCARPACK	250	CAIXA	R\$ 29,90	vinte e nove reais e noventa centavos	R\$ 7.475,00	sete mil, quatrocentos e setenta e cinco reais
3	LÂMINA PARA BISTURI N° 24 DESCARTÁVEL, ESTÉRIL, EM AÇO INOXIDÁVEL, SEM REBARBAS COM CORTE AFIADO E QUE SE ADAPTEM AOS CABOS DE BISTURI PADRÃO. EMBALAGEM INDIVIDUAL, EM PAPEL LAMINADO, ABERTURA EM PÉTALA, CAIXA C/ 100 UNIDADES	DESCARPACK	250	CAIXA	R\$ 29,90	vinte e nove reais e noventa centavos	R\$ 7.475,00	sete mil, quatrocentos e setenta e cinco reais
4	LÂMINA PONTA FOSCA, CAIXA C/ 50 UNIDADES	SOLIDOR	500	CAIXA	R\$ 8,90	oito reais e noventa centavos	R\$ 4.450,00	quatro mil, quatrocentos e cinquenta reais
5	PORTA LAMINA PARA CITOLOGIA C/ 3 TUBETE	VAGISPEC	2000	UNIDADE	R\$ 1,50	um real e cinquenta centavos	R\$ 3.000,00	três mil reais
TOTAL DO LOTE							R\$	29.875,00
vinte e nove mil, oitocentos e setenta e cinco reais								

LOTE 10 - LUVAS

ITEM	DESCRIÇÃO	MARCA	QUANT.	UNIDADE	VL. UNIT	EXTENSO UNIT	VL. TOTAL	EXTENSO TOTAL
1	LUVAS DE PROCEDIMENTO TAMANHO GRANDE - CX C/100 UNIDADES - NÃO CIRÚRGICA	LENGRUBER	1600	CAIXA	R\$ 20,10	vinte reais e dez centavos	R\$ 32.160,00	trinta e dois mil, cento e sessenta reais
2	LUVAS DE PROCEDIMENTO TAMANHO MÉDIO - CX C/100 UNIDADES - NÃO CIRÚRGICA	LENGRUBER	4000	CAIXA	R\$ 20,10	vinte reais e dez centavos	R\$ 80.400,00	oitenta mil e quatrocentos reais
3	LUVAS DE PROCEDIMENTO TAMANHO PEQUENO - CX C/100 UNIDADES - NÃO CIRÚRGICA	LENGRUBER	4000	CAIXA	R\$ 20,10	vinte reais e dez centavos	R\$ 80.400,00	oitenta mil e quatrocentos reais
4	LUVAS DE PROCEDIMENTO TAMANHO EXTRA PEQUENA - CX C/100 UNIDADES - NÃO CIRÚRGICA	LENGRUBER	3000	CAIXA	R\$ 20,10	vinte reais e dez centavos	R\$ 60.300,00	sessenta mil e trezentos reais
5	LUVAS CIRÚRGICAS N° 6,5 - PAR LUVA CIRÚRGICA ESTÉRIL, TAMANHO N° 7,0	LENGRUBER	3000	PAR	R\$ 1,40	um real e quarenta centavos	R\$ 4.200,00	quatro mil e duzentos reais
6	LUVAS CIRÚRGICAS N° 7,0 - PAR LUVA CIRÚRGICA ESTÉRIL, TAMANHO N° 7,0	LENGRUBER	3000	PAR	R\$ 1,40	um real e quarenta centavos	R\$ 4.200,00	quatro mil e duzentos reais
7	LUVAS CIRÚRGICAS N° 7,5 - PAR LUVA CIRÚRGICA ESTÉRIL, TAMANHO N° 7,5	LENGRUBER	3000	PAR	R\$ 1,40	um real e quarenta centavos	R\$ 4.200,00	quatro mil e duzentos reais
8	LUVAS CIRÚRGICAS N° 8,0 - PAR LUVA CIRÚRGICA ESTÉRIL, TAMANHO N° 8,0	LENGRUBER	3000	PAR	R\$ 1,40	um real e quarenta centavos	R\$ 4.200,00	quatro mil e duzentos reais
TOTAL DO LOTE							R\$	270.060,00
duzentos e setenta mil e sessenta reais								

LOTE 11 - INSUMOS PARA RADIOLOGIA

ITEM	DESCRIÇÃO	MARCA	QUANT.	UNIDADE	VL. UNIT	EXTENSO UNIT	VL. TOTAL	EXTENSO TOTAL
------	-----------	-------	--------	---------	----------	--------------	-----------	---------------

PRIME MED COMÉRCIO DE PRODUTOS MÉDICOS HOSPITALARES - LTDA
 Rua Sebastião de Abreu, 230 - Maraponga - Fone: (85) 3467-4090 - CEP: 60.710-830
 CNPJ: 23.192.494/0001-59 - Insc. Estadual: 06.475.387-5



1	FILME PLANOS PARA RADIOLOGIA 18 X 24 CM, CX. C/ 100 PELÍCULAS.	IBF	40	CAIXA	R\$ 124,42	cento e vinte e quatro reais e quarenta e dois centavos	R\$ 4.976,80	quatro mil, novecentos e setenta e seis reais e oitenta centavos
2	FILME PLANOS PARA RADIOLOGIA 24 X 30 CM, CX. C/ 100 PELÍCULAS.	IBF	50	CAIXA	R\$ 207,36	duzentos e sete reais e trinta e seis centavos	R\$ 10.368,00	dez mil, trezentos e sessenta e oito reais
3	FILME PLANOS PARA RADIOLOGIA 30 X 40 CM, CX. C/ 100 PELÍCULAS.	IBF	50	CAIXA	R\$ 245,60	duzentos e quarenta e cinco trezentos e sessenta reais e oitenta e seis centavos	R\$ 12.280,00	doze mil, duzentos e oitenta reais
4	FILME PLANOS PARA RADIOLOGIA 35 X 35 CM, CX. C/ 100 PELÍCULAS.	IBF	50	CAIXA	R\$ 360,86	duzentos e setenta e quatro reais e seis centavos	R\$ 18.043,00	dezoito mil e quarenta e três reais
5	FILME PLANOS PARA RADIOLOGIA 35 X 43 CM, CX. C/ 100 PELÍCULAS.	IBF	50	CAIXA	R\$ 410,00	quatrocentos e dez reais	R\$ 20.500,00	vinte mil e quinhentos reais
6	FIXADOR PARA RAIOS X - 38 LITROS, PARA PROCESSAMENTO AUTOMÁTICO	IBF	24	GALÃO	R\$ 357,60	trezentos e cinquenta e sete reais e sessenta centavos	R\$ 8.582,40	oito mil, quinhentos e oitenta e dois reais e quarenta centavos
7	REVELADOR PARA RAIOS X - 38 LITROS, PARA PROCESSAMENTO AUTOMÁTICO	IBF	30	GALÃO	R\$ 274,62	duzentos e setenta e quatro reais e sessenta e dois centavos	R\$ 8.238,60	oito mil, duzentos e trinta e oito reais e sessenta centavos
8	TIRANTES PARA PRANCHA DE IMOBILIZAÇÃO	RESGATE	10	UNIDADE	R\$ 70,00	setenta reais	R\$ 700,00	setecentos reais
TOTAL DO LOTE							R\$	83.688,80
oitenta e três mil, seiscentos e oitenta e oito reais e oitenta centavos								

LOTE 12 - PAPEIS

ITEM	DESCRIÇÃO	MARCA	QUANT.	UNIDADE	VL. UNIT	EXTENSO UNIT	VL. TOTAL	EXTENSO TOTAL
1	PAPEL CREPADO 50X50 CX C/ 500 FLS	POLARFIX	30	CAIXA	R\$ 198,00	cento e noventa e oito reais	R\$ 5.940,00	cinco mil, novecentos e quarenta reais
2	PAPEL CREPADO 60X60 CX C/ 500 FLS	POLARFIX	50	CAIXA	R\$ 242,00	duzentos e quarenta e dois reais	R\$ 12.100,00	doze mil e cem reais
3	PAPEL CREPADO 75X75 CAIXA C/500FLS	POLARFIX	30	CAIXA	R\$ 212,00	duzentos e doze reais	R\$ 6.360,00	seis mil, trezentos e sessenta reais
4	PAPEL GRAU CIRÚRGICO PARA ESTERILIZAÇÃO EM AUTOCLAVE, BOBINA COM 100X100	HOSPIFLEX	20	ROLO	R\$ 45,90	quarenta e cinco reais e noventa centavos	R\$ 918,00	novecentos e dezoito reais
5	PAPEL GRAU CIRÚRGICO PARA ESTERILIZAÇÃO EM AUTOCLAVE, BOBINA COM 200 CM	HOSPIFLEX	30	ROLO	R\$ 91,00	noventa e um reais	R\$ 2.730,00	dois mil, setecentos e trinta reais
6	PAPEL GRAU CIRÚRGICO PARA ESTERILIZAÇÃO EM AUTOCLAVE, BOBINA COM 300 CM	HOSPIFLEX	20	ROLO	R\$ 136,00	cento e trinta e seis reais	R\$ 2.720,00	dois mil, setecentos e vinte reais
TOTAL DO LOTE							R\$	30.768,00
trinta mil, setecentos e sessenta e oito reais								

LOTE 13 - SONDAS E TUBOS

ITEM	DESCRIÇÃO	MARCA	QUANT.	UNIDADE	VL. UNIT	EXTENSO UNIT	VL. TOTAL	EXTENSO TOTAL
1	SONDA DE FOLEY Nº 12 (2 VIAS). PACOTE C/ 10 UNIDADES	SOLIDOR	200	PACOTE	R\$ 29,80	vinte e nove reais e oitenta centavos	R\$ 5.960,00	cinco mil, novecentos e sessenta reais
2	SONDA DE FOLEY Nº 14 (2 VIAS). PACOTE C/ 10 UNIDADES	SOLIDOR	200	PACOTE	R\$ 29,80	vinte e nove reais e oitenta centavos	R\$ 5.960,00	cinco mil, novecentos e sessenta reais
3	SONDA DE FOLEY Nº 16 (2 VIAS). PACOTE C/ 10 UNIDADES	SOLIDOR	75	PACOTE	R\$ 29,80	vinte e nove reais e oitenta centavos	R\$ 2.235,00	dois mil, duzentos e trinta e cinco reais
4	SONDA DE FOLEY Nº 18 (2 VIAS). PACOTE C/ 10 UNIDADES	SOLIDOR	200	PACOTE	R\$ 29,80	vinte e nove reais e oitenta centavos	R\$ 5.960,00	cinco mil, novecentos e sessenta reais
5	SONDA DE FOLEY Nº 22 (2 VIAS). PACOTE C/ 10 UNIDADES	SOLIDOR	150	PACOTE	R\$ 29,80	vinte e nove reais e oitenta centavos	R\$ 4.470,00	quatro mil, quatrocentos e setenta reais
6	SONDA DE FOLEY Nº 16 (3 VIAS). PACOTE C/ 10 UNIDADES	SOLIDOR	75	PACOTE	R\$ 36,90	trinta e seis reais e noventa centavos	R\$ 2.767,50	dois mil, setecentos e sessenta e sete reais e cinquenta centavos
7	SONDA DE FOLEY Nº 20 (3 VIAS). PACOTE C/ 10 UNIDADES	SOLIDOR	75	PACOTE	R\$ 36,90	trinta e seis reais e noventa centavos	R\$ 2.767,50	dois mil, setecentos e sessenta e sete reais e cinquenta centavos
8	SONDA PARA NUTRIÇÃO ENTERAL GASTROTOMIA Nº 16	SOLIDOR	5	UNIDADE	R\$ 44,00	quarenta e quatro reais	R\$ 220,00	duzentos e vinte reais
9	SONDA PARA NUTRIÇÃO ENTERAL GASTROTOMIA Nº 18	SOLIDOR	5	UNIDADE	R\$ 44,00	quarenta e quatro reais	R\$ 220,00	duzentos e vinte reais
10	SONDA PARA NUTRIÇÃO ENTERAL GASTROTOMIA Nº 20	SOLIDOR	5	UNIDADE	R\$ 44,00	quarenta e quatro reais	R\$ 220,00	duzentos e vinte reais
11	SONDA PARA NUTRIÇÃO ENTERAL GASTROTOMIA Nº 22	SOLIDOR	5	UNIDADE	R\$ 44,00	quarenta e quatro reais	R\$ 220,00	duzentos e vinte reais



primemed

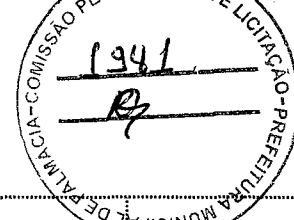

12	SONDA PARA NUTRIÇÃO ENTERAL GASTROTOMIA Nº 24	SOLIDOR	5	UNIDADE	R\$ 44,00	quarenta e quatro reais	R\$ 220,00	duzentos e vinte reais
13	SONDA BASPIRAL TRAQUEAL Nº 06 PACT C/ 10 UNIDADES	EMBRAMED	40	PACOTE	R\$ 8,00	oito reais	R\$ 320,00	trezentos e vinte reais
14	SONDA BASPIRAL TRAQUEAL Nº 08 PACT C/ 10 UNIDADES	EMBRAMED	40	PACOTE	R\$ 8,05	oito reais e cinco centavos	R\$ 322,00	trezentos e vinte e dois reais
15	SONDA BASPIRAL TRAQUEAL Nº 10 PACT C/ 10 UNIDADES	EMBRAMED	40	PACOTE	R\$ 8,10	oito reais e dez centavos	R\$ 324,00	trezentos e vinte e quatro reais
16	SONDA BASPIRAL TRAQUEAL Nº 12 PACT C/ 10 UNIDADES	EMBRAMED	40	PACOTE	R\$ 8,10	oito reais e dez centavos	R\$ 324,00	trezentos e vinte e quatro reais
17	SONDA BASPIRAL TRAQUEAL Nº 14 PACT C/ 10 UNIDADES	EMBRAMED	40	PACOTE	R\$ 8,15	oito reais e quinze centavos	R\$ 326,00	trezentos e vinte e seis reais
18	SONDA BASPIRAL TRAQUEAL Nº 16 PACT C/ 10 UNIDADES	EMBRAMED	40	PACOTE	R\$ 8,25	oito reais e vinte e cinco centavos	R\$ 330,00	trezentos e trinta reais
19	SONDA NASOGÁSTRICA CURTA Nº 06. TODA CONFECCIONADA EM PVC ATÓXICO E FLEXÍVEL COM ORIFÍCIOS. E DOTADA DE CONECTOR ADAPTÁVEL A SERINGAS, COM TAMPA PARA EVITAR REFLUXOS. NA EMBALAGEM DEVERÁ ESTAR IMPRESSO DADOS DE IDENTIFICAÇÃO, TIPO DE ESTERILIZAÇÃO, PROCEDÊNCIA, Nº DE LOTE, VALIDADE, FABRICAÇÃO E REGISTRO DA ANVISA. C/10 UNIDADES	EMBRAMED	25	PACOTE	R\$ 9,80	nove reais e oitenta centavos	R\$ 245,00	duzentos e quarenta e cinco reais
20	SONDA NASOGÁSTRICA CURTA Nº 08. TODA CONFECCIONADA EM PVC ATÓXICO E FLEXÍVEL COM ORIFÍCIOS. E DOTADA DE CONECTOR ADAPTÁVEL A SERINGAS, COM TAMPA PARA EVITAR REFLUXOS. NA EMBALAGEM DEVERÁ ESTAR IMPRESSO DADOS DE IDENTIFICAÇÃO, TIPO DE ESTERILIZAÇÃO, PROCEDÊNCIA, Nº DE LOTE, VALIDADE, FABRICAÇÃO E REGISTRO DA ANVISA. C/10 UNIDADES	EMBRAMED	75	PACOTE	R\$ 9,90	nove reais e noventa centavos	R\$ 742,50	setecentos e quarenta e dois reais e cinquenta centavos
21	SONDA NASOGÁSTRICA CURTA Nº 10. TODA CONFECCIONADA EM PVC ATÓXICO E FLEXÍVEL COM ORIFÍCIOS. E DOTADA DE CONECTOR ADAPTÁVEL A SERINGAS, COM TAMPA PARA EVITAR REFLUXOS. NA EMBALAGEM DEVERÁ ESTAR IMPRESSO DADOS DE IDENTIFICAÇÃO, TIPO DE ESTERILIZAÇÃO, PROCEDÊNCIA, Nº DE LOTE, VALIDADE, FABRICAÇÃO E REGISTRO DA ANVISA. C/10 UNIDADES	EMBRAMED	75	PACOTE	R\$ 10,20	dez reais e vinte centavos	R\$ 765,00	setecentos e sessenta e cinco reais
22	SONDA NASOGÁSTRICA CURTA Nº 12. TODA CONFECCIONADA EM PVC ATÓXICO E FLEXÍVEL, COM ORIFÍCIOS, E DOTADA DE CONECTOR ADAPTÁVEL A SERINGAS, COM TAMPA PARA EVITAR REFLUXOS. C/10 UNIDADES	EMBRAMED	75	PACOTE	R\$ 10,40	dez reais e quarenta centavos	R\$ 780,00	setecentos e oitenta reais
23	SONDA NASOGÁSTRICA CURTA Nº 14. TODA CONFECCIONADA EM PVC ATÓXICO E FLEXÍVEL, COM ORIFÍCIOS, E DOTADA DE CONECTOR ADAPTÁVEL A SERINGAS, COM TAMPA PARA EVITAR REFLUXOS. C/10 UNIDADES	EMBRAMED	75	PACOTE	R\$ 10,60	dez reais e sessenta centavos	R\$ 795,00	setecentos e noventa e cinco reais
24	SONDA NASOGÁSTRICA CURTA Nº 16. TODA CONFECCIONADA EM PVC ATÓXICO E FLEXÍVEL, COM ORIFÍCIOS, E DOTADA DE CONECTOR ADAPTÁVEL A SERINGAS, COM TAMPA PARA EVITAR REFLUXOS. C/10 UNIDADES	EMBRAMED	75	PACOTE	R\$ 11,00	onze reais	R\$ 825,00	oitocentos e vinte e cinco reais
25	SONDA NASOGÁSTRICA CURTA Nº 18. TODA CONFECCIONADA EM PVC ATÓXICO E FLEXÍVEL, COM ORIFÍCIOS, E DOTADA DE CONECTOR ADAPTÁVEL A SERINGAS, COM TAMPA PARA EVITAR REFLUXOS. C/10 UNIDADES	EMBRAMED	75	PACOTE	R\$ 12,00	doze reais	R\$ 900,00	novecentos reais
26	SONDA NASOGÁSTRICA LONGA Nº 06. TODA CONFECCIONADA EM PVC ATÓXICO E FLEXÍVEL, COM ORIFÍCIOS, E DOTADA DE CONECTOR ADAPTÁVEL A SERINGAS, COM TAMPA PARA EVITAR REFLUXOS. C/10 UNIDADES	EMBRAMED	50	PACOTE	R\$ 10,10	dez reais e dez centavos	R\$ 505,00	quinhentos e cinco reais
27	SONDA NASOGÁSTRICA LONGA Nº 08. TODA CONFECCIONADA EM PVC ATÓXICO E FLEXÍVEL, COM ORIFÍCIOS, E DOTADA DE CONECTOR ADAPTÁVEL A SERINGAS, COM TAMPA PARA EVITAR REFLUXOS. C/10 UNIDADES	EMBRAMED	50	PACOTE	R\$ 10,90	dez reais e noventa centavos	R\$ 545,00	quinhentos e quarenta e cinco reais
28	SONDA NASOGÁSTRICA LONGA Nº 10. TODA CONFECCIONADA EM PVC ATÓXICO E FLEXÍVEL COM ORIFÍCIOS. E DOTADA DE CONECTOR ADAPTÁVEL A SERINGAS, COM TAMPA PARA EVITAR REFLUXOS. NA EMBALAGEM DEVERÁ ESTAR IMPRESSO DADOS DE IDENTIFICAÇÃO, TIPO DE ESTERILIZAÇÃO, PROCEDÊNCIA, Nº DE LOTE, VALIDADE, FABRICAÇÃO E REGISTRO DA ANVISA. C/10 UNIDADES	EMBRAMED	50	PACOTE	R\$ 11,50	onze reais e cinquenta centavos	R\$ 575,00	quinhentos e setenta e cinco reais
29	SONDA NASOGÁSTRICA LONGA Nº 12. TODA CONFECCIONADA EM PVC ATÓXICO E FLEXÍVEL COM ORIFÍCIOS. E DOTADA DE CONECTOR ADAPTÁVEL A SERINGAS, COM TAMPA PARA EVITAR REFLUXOS. NA EMBALAGEM DEVERÁ ESTAR IMPRESSO DADOS DE IDENTIFICAÇÃO, TIPO DE ESTERILIZAÇÃO, PROCEDÊNCIA, Nº DE LOTE, VALIDADE, FABRICAÇÃO E REGISTRO DA ANVISA. C/10 UNIDADES	EMBRAMED	50	PACOTE	R\$ 12,20	doze reais e vinte centavos	R\$ 610,00	seiscentos e dez reais

Handwritten signature

Handwritten signature

Handwritten signature

30	SONDA NASOGÁSTRICA LONGA N° 14. TODA CONFECCIONADA EM PVC ATÓXICO E FLEXÍVEL, COM ORIFÍCIOS. E DOTADA DE CONECTOR ADAPTÁVEL A SERINGAS, COM TAMPA PARA EVITAR REFLUXOS. NA EMBALAGEM DEVERÁ ESTAR IMPRESSO DADOS DE IDENTIFICAÇÃO, TIPO DE ESTERILIZAÇÃO, PROCEDÊNCIA, Nº DE LOTE, VALIDADE, FABRICAÇÃO E REGISTRO DA ANVISA. C/10 UNIDADES	EMBRAMED	50	PACOTE	R\$ 12,40	doze reais e quarenta centavos	R\$ 620,00	seiscentos e vinte reais
31	SONDA NASOGÁSTRICA LONGA N° 16. TODA CONFECCIONADA EM PVC ATÓXICO E FLEXÍVEL COM ORIFÍCIOS. E DOTADA DE CONECTOR ADAPTÁVEL A SERINGAS, COM TAMPA PARA EVITAR REFLUXOS. NA EMBALAGEM DEVERÁ ESTAR IMPRESSO DADOS DE IDENTIFICAÇÃO, TIPO DE ESTERILIZAÇÃO, PROCEDÊNCIA, Nº DE LOTE, VALIDADE, FABRICAÇÃO E REGISTRO DA ANVISA. C/10 UNIDADES	EMBRAMED	50	PACOTE	R\$ 12,60	doze reais e sessenta centavos	R\$ 630,00	seiscentos e trinta reais
32	SONDA NASOGÁSTRICA LONGA N° 18. TODA CONFECCIONADA EM PVC ATÓXICO E FLEXÍVEL COM ORIFÍCIOS, E DOTADA DE CONECTOR ADAPTÁVEL A SERINGAS, COM TAMPA PARA EVITAR REFLUXOS. NA EMBALAGEM DEVERÁ ESTAR IMPRESSO DADOS DE IDENTIFICAÇÃO, TIPO DE ESTERILIZAÇÃO, PROCEDÊNCIA, Nº DE LOTE, VALIDADE, FABRICAÇÃO E REGISTRO DA ANVISA. C/10 UNIDADES	EMBRAMED	300	PACOTE	R\$ 12,90	doze reais e noventa centavos	R\$ 3.870,00	três mil, oitocentos e setenta reais
33	SONDA NASOGÁSTRICA LONGA N° 20. TODA CONFECCIONADA EM PVC ATÓXICO E FLEXÍVEL COM ORIFÍCIOS, E DOTADA DE CONECTOR ADAPTÁVEL A SERINGAS, COM TAMPA PARA EVITAR REFLUXOS. NA EMBALAGEM DEVERÁ ESTAR IMPRESSO DADOS DE IDENTIFICAÇÃO, TIPO DE ESTERILIZAÇÃO, PROCEDÊNCIA, Nº DE LOTE, VALIDADE, FABRICAÇÃO E REGISTRO DA ANVISA. C/10 UNIDADES	EMBRAMED	350	PACOTE	R\$ 13,00	treze reais	R\$ 4.550,00	quatro mil, quinhentos e cinquenta reais
34	SONDA NASOGÁSTRICA LONGA N° 22. TODA CONFECCIONADA EM PVC ATÓXICO E FLEXÍVEL COM ORIFÍCIOS, E DOTADA DE CONECTOR ADAPTÁVEL A SERINGAS, COM TAMPA PARA EVITAR REFLUXOS. NA EMBALAGEM DEVERÁ ESTAR IMPRESSO DADOS DE IDENTIFICAÇÃO, TIPO DE ESTERILIZAÇÃO, PROCEDÊNCIA, Nº DE LOTE, VALIDADE, FABRICAÇÃO E REGISTRO DA ANVISA. C/10 UNIDADES	EMBRAMED	350	PACOTE	R\$ 13,20	treze reais e vinte centavos	R\$ 4.620,00	quatro mil, seiscentos e vinte reais
35	SONDA URETRAL N° 06. APRESENTAR DADOS DE IDENTIFICAÇÃO DO PRODUTO, TIPO DE ESTERILIZAÇÃO PROCEDÊNCIA, DATA DE FABRICAÇÃO, PRAZO DE VALIDADE Nº LOTE E REGISTRO DA ANVISA.	EMBRAMED	3000	UNIDADE	R\$ 0,55	cinquenta e cinco centavos de real	R\$ 1.650,00	mil seiscentos e cinquenta reais
36	SONDA URETRAL N° 08. APRESENTAR DADOS DE IDENTIFICAÇÃO DO PRODUTO, TIPO DE ESTERILIZAÇÃO PROCEDÊNCIA, DATA DE FABRICAÇÃO, PRAZO DE VALIDADE Nº LOTE E REGISTRO DA ANVISA.	EMBRAMED	4500	UNIDADE	R\$ 0,61	sessenta e um centavos de real	R\$ 2.745,00	dois mil, setecentos e quarenta e cinco reais
37	SONDA URETRAL N° 10. APRESENTAR DADOS DE IDENTIFICAÇÃO DO PRODUTO, TIPO DE ESTERILIZAÇÃO PROCEDÊNCIA, DATA DE FABRICAÇÃO, PRAZO DE VALIDADE Nº LOTE E REGISTRO DA ANVISA.	EMBRAMED	4500	UNIDADE	R\$ 0,63	sessenta e três centavos de real	R\$ 2.835,00	dois mil, oitocentos e trinta e cinco reais
38	SONDA URETRAL N° 12. APRESENTAR DADOS DE IDENTIFICAÇÃO DO PRODUTO, TIPO DE ESTERILIZAÇÃO PROCEDÊNCIA, DATA DE FABRICAÇÃO, PRAZO DE VALIDADE Nº LOTE E REGISTRO DA ANVISA.	EMBRAMED	8500	UNIDADE	R\$ 0,64	sessenta e quatro centavos de real	R\$ 5.440,00	cinco mil, quatrocentos e quarenta reais
39	SONDA URETRAL N° 14. APRESENTAR DADOS DE IDENTIFICAÇÃO DO PRODUTO, TIPO DE ESTERILIZAÇÃO PROCEDÊNCIA, DATA DE FABRICAÇÃO, PRAZO DE VALIDADE Nº LOTE E REGISTRO DA ANVISA	EMBRAMED	400	UNIDADE	R\$ 0,64	sessenta e quatro centavos de real	R\$ 256,00	duzentos e cinquenta e seis reais
40	SONDA URETRAL N° 16. APRESENTAR DADOS DE IDENTIFICAÇÃO DO PRODUTO, TIPO DE ESTERILIZAÇÃO PROCEDÊNCIA, DATA DE FABRICAÇÃO, PRAZO DE VALIDADE Nº LOTE E REGISTRO DA ANVISA	EMBRAMED	400	UNIDADE	R\$ 0,65	sessenta e cinco centavos de real	R\$ 260,00	duzentos e sessenta reais
41	TUBO ENDOTRAQUEAL COM MANGUIÇO - Nº, 2,5 TUBO, SONDA OU CÂNULA ENDOTRAQUEAL ORATRAQUEAL OU OROFARÍNGEA, SEM BALÃO, EM PVC E SILICONE ATÓXICO, COM CURVATURA, TRANSLÚCIDO E RADIOPACO; TUBOS COM PAREDES FINAS E DELGADAS, POSSIBILITANDO A PASSAGEM DE SONDAS A ASPIRATIVAS; BALÃO PILOTO (CUFF) DE COR AZUL CLARO, TRANSPARENTE, COM CONECTOR UNIVERSAL PARA O ENCAIXE DA SERINGA; TUBO COM IDENTIFICAÇÃO DO TAMANHO E GRADUAÇÃO DE 2 EM 2 CM IMPRESSOS EM SUA EXTENSÃO; VÁLVULA DE SEGURANÇA EM PVC ATÓXICO, COM CONEXÃO UNIVERSAL LUER EM SUA EXTREMIDADE DISTAL, DE FÁCIL ADAPTAÇÃO. APRESENTAR DADOS DE IDENTIFICAÇÃO DO PRODUTO, TIPO DE ESTERILIZAÇÃO PROCEDÊNCIA, DATA DE FABRICAÇÃO, PRAZO DE VALIDADE Nº LOTE E REGISTRO DA ANVISA. C/10 UNIDADES	SOLIDOR	15	PACOTE	R\$ 39,00	trinta e nove reais	R\$ 585,00	quinhentos e oitenta e cinco reais

[Handwritten signature]

[Handwritten signature]

[Handwritten signature]

42	TUBO ENDOTRAQUEAL COM MANGUITO - Nº. 3,0 TUBO, SONDA OU CÂNULA ENDOTRAQUEAL ORATRAQUEAL OU OROFARÍNGEA, SEM BALÃO, EM PVC E SILICONE ATÓXICO, COM CURVATURA, TRANSLÚCIDO E RADIOPACO; TUBOS COM PAREDES FINAS E DELGADAS, POSSIBILITANDO A PASSAGEM DE SONDAS A ASPIRATIVAS; BALÃO PILOTO (CUFF) DE COR AZUL CLARO, TRANSPARENTE, COM CONECTOR UNIVERSAL PARA O ENCAIXE DA SERINGA ;TUBO COM IDENTIFICAÇÃO DO TAMANHO E GRADUAÇÃO DE 2 EM 2 CM IMPRESSOS EM SUA EXTENSÃO; VÁLVULA DE SEGURANÇA EM PVC ATÓXICO, COM CONEXÃO UNIVERSAL LUER EM SUA EXTREMIDADE DISTAL, DE FÁCIL ADAPTAÇÃO. APRESENTAR DADOS DE IDENTIFICAÇÃO DO PRODUTO, TIPO DE ESTERILIZAÇÃO PROCEDÊNCIA, DATA DE FABRICAÇÃO, PRAZO DE VALIDADE Nº LOTE E REGISTRO DA ANVISA. C/10 UNIDADES	SOLIDOR	15	PACOTE	R\$ 44,00	quarenta e quatro reais	R\$ 660,00	seiscentos e sessenta reais
43	TUBO ENDOTRAQUEAL COM MANGUITO - Nº. 4,0 TUBO, SONDA OU CÂNULA ENDOTRAQUEAL ORATRAQUEAL OU OROFARÍNGEA, SEM BALÃO, EM PVC E SILICONE ATÓXICO, COM CURVATURA, TRANSLÚCIDO E RADIOPACO; TUBOS COM PAREDES FINAS E DELGADAS, POSSIBILITANDO A PASSAGEM DE SONDAS A ASPIRATIVAS; BALÃO PILOTO (CUFF) DE COR AZUL CLARO, TRANSPARENTE, COM CONECTOR UNIVERSAL PARA O ENCAIXE DA SERINGA ;TUBO COM IDENTIFICAÇÃO DO TAMANHO E GRADUAÇÃO DE 2 EM 2 CM IMPRESSOS EM SUA EXTENSÃO; VÁLVULA DE SEGURANÇA EM PVC ATÓXICO, COM CONEXÃO UNIVERSAL LUER EM SUA EXTREMIDADE DISTAL, DE FÁCIL ADAPTAÇÃO. APRESENTAR DADOS DE IDENTIFICAÇÃO DO PRODUTO, TIPO DE ESTERILIZAÇÃO PROCEDÊNCIA, DATA DE FABRICAÇÃO, PRAZO DE VALIDADE Nº LOTE E REGISTRO DA ANVISA. C/10 UNIDADES	SOLIDOR	15	PACOTE	R\$ 47,00	quarenta e sete reais	R\$ 705,00	setecentos e cinco reais
44	TUBO ENDOTRAQUEAL COM MANGUITO - Nº. 5,0 TUBO, SONDA OU CÂNULA ENDOTRAQUEAL ORATRAQUEAL OU OROFARÍNGEA, SEM BALÃO, EM PVC E SILICONE ATÓXICO, COM CURVATURA, TRANSLÚCIDO E RADIOPACO; TUBOS COM PAREDES FINAS E DELGADAS, POSSIBILITANDO A PASSAGEM DE SONDAS A ASPIRATIVAS; BALÃO PILOTO (CUFF) DE COR AZUL CLARO, TRANSPARENTE, COM CONECTOR UNIVERSAL PARA O ENCAIXE DA SERINGA ;TUBO COM IDENTIFICAÇÃO DO TAMANHO E GRADUAÇÃO DE 2 EM 2 CM IMPRESSOS EM SUA EXTENSÃO; VÁLVULA DE SEGURANÇA EM PVC ATÓXICO, COM CONEXÃO UNIVERSAL LUER EM SUA EXTREMIDADE DISTAL, DE FÁCIL ADAPTAÇÃO. APRESENTAR DADOS DE IDENTIFICAÇÃO DO PRODUTO, TIPO DE ESTERILIZAÇÃO PROCEDÊNCIA, DATA DE FABRICAÇÃO, PRAZO DE VALIDADE Nº LOTE E REGISTRO DA ANVISA. C/10 UNIDADES	SOLIDOR	15	PACOTE	R\$ 49,00	quarenta e nove reais	R\$ 735,00	setecentos e trinta e cinco reais
45	TUBO ENDOTRAQUEAL C/ MANGUITO - Nº. 6,0 TUBO, SONDA OU CÂNULA ENDOTRAQUEAL ORATRAQUEAL OU OROFARÍNGEA, COM BALÃO, EM PVC E SILICONE ATÓXICO, COM CURVATURA, TRANSLÚCIDO E RADIOPACO; TUBOS COM PAREDES FINAS E DELGADAS, POSSIBILITANDO A PASSAGEM DE SONDAS A ASPIRATIVAS; BALÃO PILOTO (CUFF) DE COR AZUL CLARO, TRANSPARENTE, COM CONECTOR UNIVERSAL PARA O ENCAIXE DA SERINGA ;TUBO COM IDENTIFICAÇÃO DO TAMANHO E GRADUAÇÃO DE 2 EM 2 CM IMPRESSOS EM SUA EXTENSÃO; VÁLVULA DE SEGURANÇA EM PVC ATÓXICO, COM CONEXÃO UNIVERSAL LUER EM SUA EXTREMIDADE DISTAL, DE FÁCIL ADAPTAÇÃO. APRESENTAR DADOS DE IDENTIFICAÇÃO DO PRODUTO, TIPO DE ESTERILIZAÇÃO PROCEDÊNCIA, DATA DE FABRICAÇÃO, PRAZO DE VALIDADE Nº LOTE E REGISTRO DA ANVISA C/10	SOLIDOR	15	PACOTE	R\$ 49,00	quarenta e nove reais	R\$ 735,00	setecentos e trinta e cinco reais
46	TUBO ENDOTRAQUEAL COM MANGUITO - Nº. 7,0 TUBO, SONDA OU CÂNULA ENDOTRAQUEAL ORATRAQUEAL OU OROFARÍNGEA, SEM BALÃO, EM PVC E SILICONE ATÓXICO, COM CURVATURA, TRANSLÚCIDO E RADIOPACO; TUBOS COM PAREDES FINAS E DELGADAS, POSSIBILITANDO A PASSAGEM DE SONDAS A ASPIRATIVAS; BALÃO PILOTO (CUFF) DE COR AZUL CLARO, TRANSPARENTE, COM CONECTOR UNIVERSAL PARA O ENCAIXE DA SERINGA ;TUBO COM IDENTIFICAÇÃO DO TAMANHO E GRADUAÇÃO DE 2 EM 2 CM IMPRESSOS EM SUA EXTENSÃO; VÁLVULA DE SEGURANÇA EM PVC ATÓXICO, COM CONEXÃO UNIVERSAL LUER EM SUA EXTREMIDADE DISTAL, DE FÁCIL ADAPTAÇÃO. APRESENTAR DADOS DE IDENTIFICAÇÃO DO PRODUTO, TIPO DE ESTERILIZAÇÃO PROCEDÊNCIA, DATA DE FABRICAÇÃO, PRAZO DE VALIDADE Nº LOTE E REGISTRO DA ANVISA. C/10	SOLIDOR	15	PACOTE	R\$ 51,00	cinquenta e um reais	R\$ 765,00	setecentos e sessenta e cinco reais

[Handwritten signature]

[Handwritten signature]

[Handwritten signature]

[Handwritten signature]



primemed



47	TUBO ENDOTRAQUEAL COM MANGUITO - Nº. 7,5 TUBO, SONDA OU CÂNULA ENDOTRAQUEAL ORATRAQUEAL OU OROFARÍNGEA, COM BALÃO, EM PVC E SILICONE ATÓXICO, COM CURVATURA, TRANSLÚCIDO E RADIOPACO; TUBOS COM PAREDES FINAS E DELGADAS, POSSIBILITANDO A PASSAGEM DE SONDAS A ASPIRATIVAS; BALÃO PILOTO (CUFF) DE COR AZUL CLARO, TRANSPARENTE, COM CONECTOR UNIVERSAL PARA O ENCAIXE DA SERINGA ;TUBO COM IDENTIFICAÇÃO DO TAMANHO E GRADUAÇÃO DE 2 EM 2 CM IMPRESSOS EM SUA EXTENSÃO; VÁLVULA DE SEGURANÇA EM PVC ATÓXICO, COM CONEXÃO UNIVERSAL LUER EM SUA EXTREMIDADE DISTAL, DE FÁCIL ADAPTAÇÃO. C/10 UNIDADES	SOLIDOR	15	PACOTE	R\$ 51,00	cinquenta e um reais	R\$ 765,00	setecentos e sessenta e cinco reais	
48	TUBO ENDOTRAQUEAL COM MANGUITO - Nº. 8,0 TUBO, SONDA OU CÂNULA ENDOTRAQUEAL ORATRAQUEAL OU OROFARÍNGEA, SEM BALÃO, EM PVC E SILICONE ATÓXICO, COM CURVATURA, TRANSLÚCIDO E RADIOPACO; TUBOS COM PAREDES FINAS E DELGADAS, POSSIBILITANDO A PASSAGEM DE SONDAS A ASPIRATIVAS; BALÃO PILOTO (CUFF) DE COR AZUL CLARO, TRANSPARENTE, COM CONECTOR UNIVERSAL PARA O ENCAIXE DA SERINGA ;TUBO COM IDENTIFICAÇÃO DO TAMANHO E GRADUAÇÃO DE 2 EM 2 CM IMPRESSOS EM SUA EXTENSÃO; VÁLVULA DE SEGURANÇA EM PVC ATÓXICO, COM CONEXÃO UNIVERSAL LUER EM SUA EXTREMIDADE DISTAL, DE FÁCIL ADAPTAÇÃO. APRESENTAR DADOS DE IDENTIFICAÇÃO DO PRODUTO, TIPO DE ESTERILIZAÇÃO PROCEDÊNCIA, DATA DE FABRICAÇÃO, PRAZO DE VALIDADE Nº LOTE E REGISTRO DA ANVISA. C/10 UNIDADES	SOLIDOR	15	PACOTE	R\$ 53,00	cinquenta e três reais	R\$ 795,00	setecentos e noventa e cinco reais	
49	TUBO SILICONIZADO (204) C/ 15 METROS, ATÓXICO, TRANSPARENTE , COM DIÂMETRO EXTERNO DE 12 MM, APRESENTANDO CONECTORES ANATÔMICOS EM PVC FLEXÍVEL EM SUAS EXTREMIDADES.	LENGRUBER	20	ROLO	R\$ 105,00	cento e cinco reais	R\$ 2.100,00	dois mil e cem reais	
50	TUBO GARROTE LATEX NATURAL (200) C/15 METROS. DIÂMETRO EXTERNO 5,5MM, P/ DIÂMETRO INTERNO 3,0MM	LENGRUBER	30	ROLO	R\$ 44,00	quarenta e quatro reais	R\$ 1.320,00	mil trezentos e vinte reais	
51	CÂNULA DE GUEDEL Nº 0	MD	50	UNIDADE	R\$ 2,70	dois reais e setenta centavos	R\$ 135,00	cento e trinta e cinco reais	
52	CÂNULA DE GUEDEL Nº 1	MD	50	UNIDADE	R\$ 2,70	dois reais e setenta centavos	R\$ 135,00	cento e trinta e cinco reais	
53	CÂNULA DE GUEDEL Nº 2	MD	50	UNIDADE	R\$ 2,70	dois reais e setenta centavos	R\$ 135,00	cento e trinta e cinco reais	
54	CÂNULA DE GUEDEL Nº 3	MD	50	UNIDADE	R\$ 2,90	dois reais e noventa centavos	R\$ 145,00	cento e quarenta e cinco reais	
55	CÂNULA DE GUEDEL Nº 4	MD	50	UNIDADE	R\$ 2,90	dois reais e noventa centavos	R\$ 145,00	cento e quarenta e cinco reais	
56	CÂNULA DE GUEDEL Nº 5	MD	50	UNIDADE	R\$ 2,95	dois reais e noventa e cinco centavos	R\$ 147,50	cento e quarenta e sete reais e cinquenta centavos	
57	DRENO DE PENROSE Nº 01, NÃO ESTÉRIL, FABRICADO EM LÁTEX NATURAL, COR ÂMBAR, COMPRIMENTO 35CM, EMBALAGEM C/ 12 UNIDADES	WALTEX	9	CAIXA	R\$ 12,00	doze reais	R\$ 108,00	cento e oito reais	
58	DRENO DE PENROSE Nº 02, NÃO ESTÉRIL, FABRICADO EM LÁTEX NATURAL, COR ÂMBAR, COMPRIMENTO 35CM, EMBALAGEM C/ 12 UNIDADES	WALTEX	9	CAIXA	R\$ 14,00	quatorze reais	R\$ 126,00	cento e vinte e seis reais	
59	DRENO DE PENROSE Nº 03, NÃO ESTÉRIL, FABRICADO EM LÁTEX NATURAL, COR ÂMBAR, COMPRIMENTO 35CM, EMBALAGEM C/ 12 UNIDADES	WALTEX	9	CAIXA	R\$ 17,00	dezessete reais	R\$ 153,00	cento e cinquenta e três reais	
60	DRENO DE PENROSE Nº 04, NÃO ESTÉRIL, FABRICADO EM LÁTEX NATURAL, COR ÂMBAR, COMPRIMENTO 35CM, EMBALAGEM C/ 12 UNIDADES	WALTEX	9	CAIXA	R\$ 17,00	dezessete reais	R\$ 153,00	cento e cinquenta e três reais	
TOTAL DO LOTE							R\$	78.477,00	setenta e oito mil, quatrocentos e setenta e sete reais

LOTE 14 - INJETÁVEIS EM GERAL

ITEM	DESCRIÇÃO	MARCA	QUANT.	UNIDADE	VL. UNIT	EXTENSO UNIT	VL. TOTAL	EXTENSO TOTAL	
1	ÁCIDO ASCÓRBICO 100MG/ML SOLUÇÃO INJETÁVEL AMPOLA C/ 5ML	FARMACE	14000	AMPOLA	R\$ 1,60	um real e sessenta centavos	R\$ 22.400,00	vinte e dois mil e quatrocentos reais	
2	ADRENALINA 1MG AMPOLA COM 1ML	HIPOLABOR	9000	AMPOLA	R\$ 2,10	dois reais e dez centavos	R\$ 18.900,00	dezoito mil e novecentos reais	
3	ÁGUA DESTILADA FRASCO COM 10 ML	FARMACE	35000	AMPOLA	R\$ 0,40	quarenta centavos de real	R\$ 14.000,00	quatorze mil reais	
4	AMINOFILINA 24MG/ML SOLUÇÃO INJETÁVEL AMPOLA COM 10ML	FARMACE	1500	AMPOLA	R\$ 2,40	dois reais e quarenta centavos	R\$ 3.600,00	três mil e seiscentos reais	
5	AMPICILINA 500 MG PÓ INJETÁVEL AMPOLA	BLAUSIGEL	2000	AMPOLA	R\$ 5,50	cinco reais e cinquenta centavos	R\$ 11.000,00	onze mil reais	
6	TAZOCIN -PIPERACILINA +TAZOBACTAM INJ	AUROBINDO	1000	AMPOLA	R\$ 19,00	dezenove reais	R\$ 19.000,00	dezenove mil reais	
7	HEPARINA SODICA SUBCUTANEA 0,25ML	CRISTALIA	6000	AMPOLA	R\$ 5,50	cinco reais e cinquenta centavos	R\$ 33.000,00	trinta e três mil reais	
TOTAL DO LOTE							R\$	121.900,00	cento e vinte e um mil e novecentos reais

PRIME MED COMÉRCIO DE PRODUTOS MÉDICOS HOSPITALARES - LTDA
 Rua Sebastião de Abreu, 230 - Maraponga - Fone: (85) 3467-4090 - CEP: 60.710-830
 CNPJ: 23.192.494/0001-59 - Insc. Estadual: 06.475.387-5

LOTE 15 - MEDICAMENTOS INJETAVEIS 1

ITEM	DESCRIÇÃO	MARCA	QUANT.	UNIDADE	VL. UNIT	EXTENSO UNIT	VL. TOTAL	EXTENSO TOTAL
1	ÁCIDO TRANEXÂMICO 250MG/ML SOLUÇÃO INJETÁVEL AMPOLA C/ 5ML	HIPOLABOR	1450	AMPOLA	R\$ 7,90	sete reais e noventa centavos	R\$ 11.455,00	onze mil, quatrocentos e cinquenta e cinco reais
2	ADENOSINA INJ	CRISTALIA	1500	AMPOLA	R\$ 12,80	doze reais e oitenta centavos	R\$ 19.200,00	dezenove mil e duzentos reais
3	DOBUTAMINA INJ	TEUTO	1000	AMPOLA	R\$ 14,00	quatorze reais	R\$ 14.000,00	quatorze mil reais
4	VANCOMICINA INJ	TEUTO	500	AMPOLA	R\$ 8,00	oito reais	R\$ 4.000,00	quatro mil reais
5	AMIODARONA SOLUÇÃO INJ	HIPOLABOR	1000	AMPOLA	R\$ 4,20	quatro reais e vinte centavos	R\$ 4.200,00	quatro mil e duzentos reais
6	BENZILPENICILINA G BENZATINA 600.000UI PÓ PARA SUSPENSÃO INJETÁVEL	TEUTO	3000	AMPOLA	R\$ 7,80	sete reais e oitenta centavos	R\$ 23.400,00	vinte e três mil e quatrocentos reais
7	BETAMETASONA 4MG/ML SOLUÇÃO INJ AMPOLA COM 1ML	NEO QUIMICA	2000	AMPOLA	R\$ 5,30	cinco reais e trinta centavos	R\$ 10.600,00	dez mil e seiscentos reais
8	CEDILANIDE 0,2MG/ML SOLUÇÃO INJ AMPOLA COM 2ML	UNIÃO QUIMICA	2000	AMPOLA	R\$ 4,50	quatro reais e cinquenta centavos	R\$ 9.000,00	nove mil reais
9	DEXAMETASONA 4MG/ML AMPOLA COM 2,5ML	HYPOFARMA	10000	AMPOLA	R\$ 3,50	três reais e cinquenta centavos	R\$ 35.000,00	trinta e cinco mil reais
10	BENZILPENICILINA G BENZATINA 1.200.000UI PÓ PARA SUSPENSÃO INJETÁVEL	TEUTO	5000	AMPOLA	R\$ 7,90	sete reais e noventa centavos	R\$ 39.500,00	trinta e nove mil e quinhentos reais
TOTAL DO LOTE							R\$	170.355,00
cento e setenta mil, trezentos e cinquenta e cinco reais								

LOTE 16 - MEDICAMENTOS INJETAVEIS 2

ITEM	DESCRIÇÃO	MARCA	QUANT.	UNIDADE	VL. UNIT	EXTENSO UNIT	VL. TOTAL	EXTENSO TOTAL
1	BICARBONATO DE SÓDIO A 8,4% AMPOLA COM 10ML	SANTEC	400	AMPOLA	R\$ 3,10	três reais e dez centavos	R\$ 1.240,00	mil duzentos e quarenta reais
2	BROMOPRIDA 10M SOLUÇÃO INJETÁVEL AMPOLA COM 2ML	SANOFI	8000	AMPOLA	R\$ 3,90	três reais e noventa centavos	R\$ 31.200,00	trinta e um mil e duzentos reais
3	BUTILBROMETO DE ESCOPOLAMINA + DAPIRONA 20MG/ML AMPOLA COM 1ML	UNIÃO QUIMICA	8000	AMPOLA	R\$ 4,20	quatro reais e vinte centavos	R\$ 33.600,00	trinta e três mil e seiscentos reais
4	CETOPROFENO 50MG/2ML AMPOLA COM 2ML IM	UNIÃO QUIMICA	7000	AMPOLA	R\$ 3,45	três reais e quarenta e cinco centavos	R\$ 24.150,00	vinte e quatro mil, cento e cinquenta reais
5	NOREPINEFRINA 2MG/ML 4ML	HIPOLABOR	1500	AMPOLA	R\$ 5,90	cinco reais e noventa centavos	R\$ 8.850,00	oito mil, oitocentos e cinquenta reais
6	CIPROFLOXACINO 200MG SOLUÇÃO INJETÁVEL FRASCO-AMPOLA COM 100ML	HYPOFARMA	1550	AMPOLA	R\$ 23,00	vinte e três reais	R\$ 35.650,00	trinta e cinco mil, seiscentos e cinquenta reais
7	CLORETO DE POTÁSSIO 10% AMPOLA COM 10ML	FARMACE	600	AMPOLA	R\$ 0,60	sessenta centavos de real	R\$ 360,00	trezentos e sessenta reais
8	CLORIDRATO DE ETILEFRINA 10MG/ML AMPOLA COM 1ML	UNIÃO QUIMICA	1250	AMPOLA	R\$ 2,69	dois reais e sessenta e nove centavos	R\$ 3.362,50	três mil, trezentos e sessenta e dois reais e cinquenta centavos
TOTAL DO LOTE							R\$	138.412,50
cento e trinta e oito mil, quatrocentos e doze reais e cinquenta centavos								

LOTE 17 - MEDICAMENTOS INJETAVEIS 3

ITEM	DESCRIÇÃO	MARCA	QUANT.	UNIDADE	VL. UNIT	EXTENSO UNIT	VL. TOTAL	EXTENSO TOTAL
1	BUTILBROMETO DE ESCOPOLAMINA 20MG/ML AMPOLA COM 1ML	TEUTO	6500	AMPOLA	R\$ 2,25	dois reais e vinte e cinco centavos	R\$ 14.625,00	quatorze mil, seiscentos e vinte e cinco reais
2	CETOPROFENO 100MG/2ML AMPOLA COM 2ML	UNIÃO QUIMICA	8000	AMPOLA	R\$ 5,30	cinco reais e trinta centavos	R\$ 42.400,00	quarenta e dois mil e quatrocentos reais
3	CEFEPIMA INJ	UNIÃO QUIMICA	1000	AMPOLA	R\$ 14,00	quatorze reais	R\$ 14.000,00	quatorze mil reais
4	CEFALOTINA 1G EV PÓ INJ	KEF	6000	AMPOLA	R\$ 6,80	seis reais e oitenta centavos	R\$ 40.800,00	quarenta mil e oitocentos reais
5	LEVOFLOXACINO INJ	CRISTALIA	1200	AMPOLA	R\$ 19,00	dezenove reais	R\$ 22.800,00	vinte e dois mil e oitocentos reais
6	CEFAZOLINA 1G PÓ INJ	BLAISEIGEL	6000	AMPOLA	R\$ 7,90	sete reais e noventa centavos	R\$ 47.400,00	quarenta e sete mil e quatrocentos reais
TOTAL DO LOTE							R\$	182.025,00
cento e oitenta e dois mil e vinte e cinco reais								

LOTE 18 - MEDICAMENTOS INJETAVEIS 4

ITEM	DESCRIÇÃO	MARCA	QUANT.	UNIDADE	VL. UNIT	EXTENSO UNIT	VL. TOTAL	EXTENSO TOTAL
------	-----------	-------	--------	---------	----------	--------------	-----------	---------------



primemed

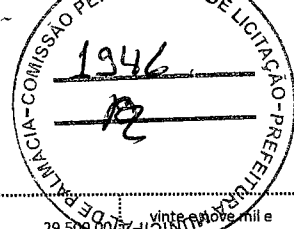

1	CEFTRIAXONA 1G IM PÓ INJ	EUROFARMA	5000	AMPOLA	R\$	5,90	cinco reais e noventa centavos	R\$	29.500,00	vinte e nove mil e quinhentos reais
2	CIMETIDINA 150MG/ML AMPOLA COM 2ML	HYPOFARMA	3000	AMPOLA	R\$	2,90	dois reais e noventa centavos	R\$	8.700,00	oito mil e setecentos reais
3	CLORETO DE SUXAMETONIO INJETAVEL	UNIÃO QUMICA	350	AMPOLA	R\$	19,00	dezenove reais	R\$	6.650,00	seis mil, seiscentos e cinquenta reais
4	CLORETO DE SÓDIO 10 % AMPOLA COM 10 ML	FARMACE	2000	AMPOLA	R\$	0,40	quarenta centavos de real	R\$	800,00	oitocentos reais
5	FUROSEMIDA 10MG SOLUÇÃO INJ AMPOLA COM 2ML	HYPOFARMA	6000	AMPOLA	R\$	2,10	dois reais e dez centavos	R\$	12.600,00	doze mil e seiscentos reais
6	GENTAMICINA 80MG/2ML SOLUÇÃO INJ AMPOLA COM 2ML	NOVA	2600	AMPOLA	R\$	2,90	dois reais e noventa centavos	R\$	7.540,00	sete mil, quinhentos e quarenta reais
7	DICLOFENACO SÓDICO 75MG/3ML AMPOLA COM 3ML	UNIÃO QUMICA	9000	AMPOLA	R\$	1,99	um real e noventa e nove centavos	R\$	17.910,00	dezesete mil, novecentos e dez reais
8	ERGOMETRINA INJETAVEL	UNIÃO QUMICA	750	AMPOLA	R\$	3,10	três reais e dez centavos	R\$	2.325,00	dois mil, trezentos e vinte e cinco reais
9	ETILEFRINA INJETAVEL	UNIÃO QUMICA	400	AMPOLA	R\$	2,69	dois reais e sessenta e nove centavos	R\$	1.076,00	mil e setenta e seis reais
10	GENTAMICINA 20MG/2ML SOLUÇÃO INJ AMPOLA COM 2ML	NOVA	2000	AMPOLA	R\$	2,10	dois reais e dez centavos	R\$	4.200,00	quatro mil e duzentos reais
11	GENTAMICINA 40MG/2ML SOLUÇÃO INJ AMPOLA COM 2ML	NOVA	4000	AMPOLA	R\$	2,15	dois reais e quinze centavos	R\$	8.600,00	oito mil e seiscentos reais
12	GLUCONATO DE CÁLCIO 10G SOLUÇÃO INJ AMPOLA COM 10ML	ISOFARMA	150	AMPOLA	R\$	3,10	três reais e dez centavos	R\$	465,00	quatrocentos e sessenta e cinco reais
13	HEPARINA SÓDICA 5.000UI SOLUÇÃO INJ AMPOLA COM 5ML	EUROFARMA	475	AMPOLA	R\$	16,00	dezesseis reais	R\$	7.600,00	sete mil e seiscentos reais
14	HIDROCORTISONA 100MG FRASCO-AMPOLA	BLAUSIGEL	6000	AMPOLA	R\$	3,30	três reais e trinta centavos	R\$	19.800,00	dezenove mil e oitocentos reais
15	TÉRIBUTALINA INJ	HIPOLABOR	2000	AMPOLA	R\$	3,90	três reais e noventa centavos	R\$	7.800,00	sete mil e oitocentos reais
16	DIPIRONA 500MG/ML SOLUÇÃO INJ FRASCO COM 2ML	TEUTO	25000	AMPOLA	R\$	1,60	um real e sessenta centavos	R\$	40.000,00	quarenta mil reais
TOTAL DO LOTE								R\$		175.566,00

LOTE 19 - MEDICAMENTOS INJETAVEIS 5

ITEM	DESCRIÇÃO	MARCA	QUANT.	UNIDADE	VL. UNIT	EXTENSO UNIT	VL. TOTAL	EXTENSO TOTAL		
1	LIDOCAÍNA 2% COM VASOCONSTRITOR SOLUÇÃO INJ AMPOLA COM 20ML	HIPOLABOR	1900	AMPOLA	R\$	6,30	seis reais e trinta centavos	R\$	11.970,00	onze mil, novecentos e setenta reais
2	METOCLOPRAMIDA 5MG/ML SOLUÇÃO INJ AMPOLA COM 2ML	TEUTO	6000	AMPOLA	R\$	1,20	um real e vinte centavos	R\$	7.200,00	sete mil e duzentos reais
4	DROCCORTISONA 500MG FRASCO-AMPOLA	BLAUSIGEL	6000	AMPOLA	R\$	5,90	cinco reais e noventa centavos	R\$	35.400,00	trinta e cinco mil e quatrocentos reais
5	PROMETAZINA 20MG SOLUÇÃO INJ AMPOLA COM 2ML	CRISTALIA	6500	AMPOLA	R\$	2,30	dois reais e trinta centavos	R\$	14.950,00	quatorze mil, novecentos e cinquenta reais
6	VITAMINA K INJ COM 1ML	CRISTALIA	1600	AMPOLA	R\$	3,10	três reais e dez centavos	R\$	4.960,00	quatro mil, novecentos e sessenta reais
7	SULFATO DE MAGNÉSIO 10% SOLUÇÃO INJ AMPOLA COM 10ML	SANTEC	4500	AMPOLA	R\$	5,10	cinco reais e dez centavos	R\$	22.950,00	vinte e dois mil, novecentos e cinquenta reais
8	DEXAMETASONA 2MG/ML AMPOLA COM 2,5ML	HYPOFARMA	8400	AMPOLA	R\$	2,35	dois reais e trinta e cinco centavos	R\$	19.740,00	dezenove mil, setecentos e quarenta reais
9	OMEPRAZOL INJ	CRISTALIA	5000	AMPOLA	R\$	16,00	dezesseis reais	R\$	80.000,00	oitenta mil reais
10	CLINDAMICINA INJ	E.M.S	3000	AMPOLA	R\$	6,05	seis reais e cinco centavos	R\$	18.150,00	dezoito mil, cento e cinquenta reais
11	OXACILINA 500MG PÓ PARA SUSPENSÃO INJ	EUROFARMA	14500	FRASCO	R\$	1,29	um real e vinte e nove centavos	R\$	18.705,00	dezoito mil, setecentos e cinco reais
TOTAL DO LOTE								R\$		214.855,00
										duzentos e quatorze mil, oitocentos e cinquenta e cinco reais

LOTE 20 - MEDICAMENTOS INJETAVEIS 6

ITEM	DESCRIÇÃO	MARCA	QUANT.	UNIDADE	VL. UNIT	EXTENSO UNIT	VL. TOTAL	EXTENSO TOTAL
------	-----------	-------	--------	---------	----------	--------------	-----------	---------------

PRIME MED COMÉRCIO DE PRODUTOS MÉDICOS HOSPITALARES - LTDA
 Rua Sebastião de Abreu, 230 - Maraponga - Fone: (85) 3467-4090 - CEP: 60.710-830
 CNPJ: 23.192.494/0001-59 - Insc. Estadual: 06.475.387-5

1	OXITOCINA 5UI/ML SOLUÇÃO INJ AMPOLA COM 1ML	UNIÃO QUÍMICA	3600	AMPOLA	R\$ 3,25	três reais e vinte e cinco centavos	R\$ 11.700,00	onze mil e setecentos reais
2	AMPICILINA 1G PÓ INJ	HIPOLABOR	2000	AMPOLA	R\$ 5,10	cinco reais e dez centavos	R\$ 10.200,00	dez mil e duzentos reais
3	SULFATO DE ATROPINA 0,25MG/ML SOLUÇÃO INJ AMPOLA COM 1ML	ISOFARMA	600	AMPOLA	R\$ 0,90	noventa centavos de real	R\$ 540,00	quinhentos e quarenta reais
4	PIRACETAM 200MG/ML SOLUÇÃO INJ AMPOLA COM 5ML	SANOFI	360	AMPOLA	R\$ 8,00	oito reais	R\$ 2.880,00	dois mil, oitocentos e oitenta reais
5	LIDOCAÍNA 2% SEM VASOCONSTRICTOR SOLUÇÃO INJ AMPOLA COM 200ML	CRISTALIA	1150	AMPOLA	R\$ 6,30	seis reais e trinta centavos	R\$ 7.245,00	sete mil, duzentos e quarenta e cinco reais
6	COMPLEXO B SOLUÇÃO INJ AMPOLA COM 2ML	HYPOFARMA	15000	AMPOLA	R\$ 3,15	três reais e quinze centavos	R\$ 47.250,00	quarenta e sete mil, duzentos e cinquenta reais
7	HIDRALAZINA 20MG/ML SOLUÇÃO INJ/ AMPOLA COM 1ML	NOVARTIS	1050	AMPOLA	R\$ 6,30	seis reais e trinta centavos	R\$ 6.615,00	seis mil, seiscentos e quinze reais
TOTAL DO LOTE							R\$	86.430,00
oitenta e seis mil, quatrocentos e trinta reais								

LOTE 21 - SOLUÇÕES INJETÁVEIS NÃO MEDICAMENTOS

ITEM	DESCRIÇÃO	MARCA	QUANT.	UNIDADE	VL. UNIT	EXTENSO UNIT	VL. TOTAL	EXTENSO TOTAL
1	CLORETO DE SÓDIO 0,9% SOLUÇÃO INJETÁVEL AMPOLA COM 10ML	FARMACE	6000	AMPOLA	R\$ 0,90	noventa centavos de real	R\$ 5.400,00	cinco mil e quatrocentos reais
2	CLORETO DE SÓDIO 0,9% SOLUÇÃO FISIOLÓGICO AMPOLA COM 100ML	FARMACE	25000	AMPOLA	R\$ 2,95	dois reais e noventa e cinco centavos	R\$ 73.750,00	setenta e três mil, setecentos e cinquenta reais
3	CLORETO DE SÓDIO 0,9% SOLUÇÃO FISIOLÓGICA AMPOLA COM 250 ML	FARMACE	20000	AMPOLA	R\$ 3,10	três reais e dez centavos	R\$ 62.000,00	sessenta e dois mil reais
4	CLORETO DE SÓDIO 0,9% SOLUÇÃO FISIOLÓGICA AMPOLA COM 500ML	FARMACE	25000	AMPOLA	R\$ 6,25	seis reais e vinte e cinco centavos	R\$ 156.250,00	cento e cinquenta e seis mil, duzentos e cinquenta reais
5	GLICOSE 25 % SOLUÇÃO INJETÁVEL AMPOLA COM 10ML	FARMACE	6500	AMPOLA	R\$ 0,60	sessenta centavos de real	R\$ 3.900,00	três mil e novecentos reais
6	GLICOSE 50% SOLUÇÃO INJETÁVEL AMPOLA COM 10ML	FARMACE	6500	AMPOLA	R\$ 0,80	oitenta centavos de real	R\$ 5.200,00	cinco mil e duzentos reais
7	SOLUÇÃO GLICERINA 12% AMPOLA COM 500ML	FARMACE	2000	FRASCO	R\$ 10,90	dez reais e noventa centavos	R\$ 21.800,00	vinte e um mil e oitocentos reais
8	SOLUÇÃO GLICOSADO 5% AMPOLA COM 500 ML	FARMACE	8000	AMPOLA	R\$ 5,90	cinco reais e noventa centavos	R\$ 47.200,00	quarenta e sete mil e duzentos reais
9	SOLUÇÃO GLICOSADO 5% AMPOLA COM 250 ML	FARMACE	8000	AMPOLA	R\$ 4,20	quatro reais e vinte centavos	R\$ 33.600,00	trinta e três mil e seiscentos reais
10	SOLUÇÃO GLICOFISIOLÓGICA AMPOLA COM 500ML	FARMACE	12000	AMPOLA	R\$ 5,90	cinco reais e noventa centavos	R\$ 70.800,00	setenta mil e oitocentos reais
11	SOLUÇÃO DE SORO RIGER LACTADO AMPOLA COM 500ML	FARMACE	10000	AMPOLA	R\$ 6,20	seis reais e vinte centavos	R\$ 62.000,00	sessenta e dois mil reais
TOTAL DO LOTE							R\$	541.900,00
quinhentos e quarenta e um mil e novecentos reais								

LOTE 22 - COMPRIMIDOS

ITEM	DESCRIÇÃO	MARCA	QUANT.	UNIDADE	VL. UNIT	EXTENSO UNIT	VL. TOTAL	EXTENSO TOTAL
1	ÁCIDO ACETILSALICÍLICO 100MG BLISTER C/10 COMPRIMIDOS	BAYER	350	CAIXA	R\$ 1,50	um real e cinquenta centavos	R\$ 525,00	quinhentos e vinte e cinco reais
2	AZITROMICINA BLISTER C/3 COMPRIMIDOS	EUROFARMA	3350	CAIXA	R\$ 1,90	um real e noventa centavos	R\$ 6.365,00	seis mil, trezentos e sessenta e cinco reais
3	LOSARTANA 50MG BLISTER C/30 COMPRIMIDOS	TELUTO	600	CAIXA	R\$ 2,30	dois reais e trinta centavos	R\$ 1.380,00	mil trezentos e oitenta reais
4	ATENOLOL 25MG BLISTER C/30 COMPRIMIDOS	MEDLEY	600	CAIXA	R\$ 2,90	dois reais e noventa centavos	R\$ 1.740,00	mil setecentos e quarenta reais
5	ALBENDAZOL 400 MG BLISTER C/10 COMPRIMIDOS	MEDLEY	200	CAIXA	R\$ 4,30	quatro reais e trinta centavos	R\$ 860,00	oitocentos e sessenta reais
6	ÁCIDO TRANEXÂMICO BLISTER C/ 10 COMPRIMIDOS	E.M.S	200	CAIXA	R\$ 31,00	trinta e um reais	R\$ 6.200,00	seis mil e duzentos reais
7	ANLODIPINO 5MG BLISTER C/ 10 COMPRIMIDOS	MEDLEY	100	CAIXA	R\$ 11,00	onze reais	R\$ 1.100,00	mil e cem reais
8	AMOXICILINA 500MG CÁPSULAS BLISTER C/ 24 COMPRIMIDOS	MEDLEY	150	CAIXA	R\$ 21,00	vinte e um reais	R\$ 3.150,00	três mil, cento e cinquenta reais
9	CARVEDILOL 25 MG BLISTER C/30 COMPRIMIDOS	SIGMA	25	CAIXA	R\$ 10,00	dez reais	R\$ 250,00	duzentos e cinquenta reais
10	CARVEDILOL 6.25 MG BLISTER C/30 COMPRIMIDOS	SIGMA	5	CAIXA	R\$ 9,30	nove reais e trinta centavos	R\$ 46,50	quarenta e seis reais e cinquenta centavos
11	CARVÃO VEGETAL ATIVADO PÓ PARA USO ORAL	UNIÃO QUÍMICA	10	CAIXA	R\$ 44,00	quarenta e quatro reais	R\$ 440,00	quatrocentos e quarenta reais



primemed



12	CEFALEXINA 500MG CÁPSULA BLISTER C/ 10 COMPRIMIDOS	E.M.S	50	CAIXA	R\$ 15,00	quinze reais	R\$	setecentos e cinquenta reais
13	DICLOFENACO POTÁSSICO 50MG BLISTER C/ 20 COMPRIMIDOS	GLAXO	125	CAIXA	R\$ 6,30	seis reais e trinta centavos	R\$ 787,50	setecentos e oitenta e sete reais e cinquenta centavos
14	DIGOXINA 0,25MG BLISTER C/30 COMPRIMIDOS	EUROFARMA	75	CAIXA	R\$ 11,00	onze reais	R\$ 825,00	oitocentos e vinte e cinco reais
15	HIDROCLOROTIAZIDA 25MG BLISTER C/30 COMPRIMIDOS	E.M.S	200	CAIXA	R\$ 3,50	três reais e cinquenta centavos	R\$ 700,00	setecentos reais
16	NIMODIPINO ADALAT CAPSULA BLISTER C/10 COMPRIMIDOS	TEUTO	150	CAIXA	R\$ 16,30	dezesseis reais e trinta centavos	R\$ 2.445,00	dois mil, quatrocentos e quarenta e cinco reais
17	SULFAMETOXAZOL 400MG + TRIMETROPINA 80MG BLISTER C/20 COMPRIMIDOS	E.M.S	2000	CAIXA	R\$ 8,30	oito reais e trinta centavos	R\$ 16.600,00	dezesseis mil e seiscentos reais
18	TIBOLONA 2,5MG BLISTER C/30 COMPRIMIDOS	TEUTO	5	CAIXA	R\$ 30,50	trinta reais e cinquenta centavos	R\$ 152,50	cento e cinquenta e dois reais e cinquenta centavos
19	SULFATO FERROSO 40MG BLISTER C/50 COMPRIMIDOS	ACHE	500	CAIXA	R\$ 10,50	dez reais e cinquenta centavos	R\$ 5.250,00	cinco mil, duzentos e cinquenta reais
20	MESILATO DE DIIDROERGOCRISTINA BLISTER C/ 20 COMPRIMIDOS	NETFARMA	100	CAIXA	R\$ 19,30	dezenove reais e trinta centavos	R\$ 1.930,00	mil novecentos e trinta reais
21	APTOPRIL 25MG BLISTER C/15 COMPRIMIDOS	SANDOZ	350	CAIXA	R\$ 1,30	um real e trinta centavos	R\$ 455,00	quatrocentos e cinquenta e cinco reais
22	CIPROFLOXACINO 500MG BLISTER C/14 COMPRIMIDOS	MEDLEY	250	CAIXA	R\$ 8,30	oito reais e trinta centavos	R\$ 2.075,00	dois mil e setenta e cinco reais
23	ENALAPRIL 5MG BLISTER C/10 UNIDADES	EUROFARMA	125	CAIXA	R\$ 6,00	seis reais	R\$ 750,00	setecentos e cinquenta reais
24	ESPIRONOLACTONA 25MG BLISTER C/ 10 COMPRIMIDOS	E.M.S	75	CAIXA	R\$ 5,30	cinco reais e trinta centavos	R\$ 397,50	trezentos e noventa e sete reais e cinquenta centavos
25	FLUCONAZOL 150 MG BLISTER C/ 10 COMPRIMIDOS	TEUTO	75	CAIXA	R\$ 8,30	oito reais e trinta centavos	R\$ 622,50	seiscentos e vinte e dois reais e cinquenta centavos
26	FUROSEMIDA 40MG BLISTER C/20 COMPRIMIDOS	E.M.S	50	CAIXA	R\$ 2,15	dois reais e quinze centavos	R\$ 107,50	cento e sete reais e cinquenta centavos
27	GLIBENCLAMIDA 5MG BLISTER C/ 15 COMPRIMIDOS	BIOSSINTETICA	100	CAIXA	R\$ 2,50	dois reais e cinquenta centavos	R\$ 250,00	duzentos e cinquenta reais
28	ISOSSORBIDA 5MG SUB-LINGUAL BLISTER C/10 COMPRIMIDOS	NEO QUIMICA	125	CAIXA	R\$ 2,50	dois reais e cinquenta centavos	R\$ 312,50	trezentos e doze reais e cinquenta centavos
29	IVERMECTINA 6MG BLISTER C/ 10 COMPRIMIDOS	NEO QUIMICA	185	CAIXA	R\$ 8,00	oito reais	R\$ 1.480,00	mil quatrocentos e oitenta reais
30	LORATADINA 10 MG BLISTER C/ 12 COMPRIMIDOS	MEDLEY	312	CAIXA	R\$ 3,30	três reais e trinta centavos	R\$ 1.029,60	mil e vinte e nove reais e sessenta centavos
31	METFORMINA 500MG BLISTER C/ 10 COMPRIMIDOS	E.M.S	350	CAIXA	R\$ 2,50	dois reais e cinquenta centavos	R\$ 875,00	oitocentos e setenta e cinco reais
32	METILDOPA 250MG BLISTER C/10 COMPRIMIDOS	E.M.S	125	CAIXA	R\$ 2,50	dois reais e cinquenta centavos	R\$ 312,50	trezentos e doze reais e cinquenta centavos
33	METRONIDAZOL 400MG BLISTER C/ 10 COMPRIMIDOS	NEO QUIMICA	125	CAIXA	R\$ 4,30	quatro reais e trinta centavos	R\$ 537,50	quinhentos e trinta e sete reais e cinquenta centavos
34	NIFEDIPINO 20MG SUBLINGUAL BLISTER C/ 10 COMPRIMIDOS	NEO QUIMICA	100	CAIXA	R\$ 9,50	nove reais e cinquenta centavos	R\$ 950,00	novecentos e cinquenta reais
35	PARACETAMOL 500MG BLISTER C/ 10 COMPRIMIDOS	SANDOZ	1000	CAIXA	R\$ 0,95	noventa e cinco centavos de real	R\$ 950,00	novecentos e cinquenta reais
36	PIRACETAM 800MG BLISTER C/ 10 COMPRIMIDOS	SANOFI	100	CAIXA	R\$ 6,50	seis reais e cinquenta centavos	R\$ 650,00	seiscentos e cinquenta reais
37	PREDNISONA 20MG BLISTER C/ 10 COMPRIMIDOS	SANOFI	125	CAIXA	R\$ 4,45	quatro reais e quarenta e cinco centavos	R\$ 556,25	quinhentos e cinquenta e seis reais e vinte e cinco centavos
38	PREDNISONA 5MG BLISTER C/ 10 COMPRIMIDOS	MEDLEY	250	CAIXA	R\$ 3,50	três reais e cinquenta centavos	R\$ 875,00	oitocentos e setenta e cinco reais
39	PROPRANOLOL 40MG BLISTER C/ 10 COMPRIMIDOS	TEUTO	500	CAIXA	R\$ 1,03	um real e três centavos	R\$ 515,00	quinhentos e quinze reais

40	SECNIDAZOL 1G BLISTER C/10 COMPRIMIDOS	NEW FARMA	125	CAIXA	R\$ 10,50	dez reais e cinquenta centavos	R\$ 1.312,50	trezentos e doze reais e cinquenta centavos
41	SILIMARINA 70MG BLISTER C/ 10 COMPRIMIDOS	MEDLEY	50	CAIXA	R\$ 2,40	dois reais e quarenta centavos	R\$ 120,00	cento e vinte reais
42	SINVASTATINA 20MG BLISTER C/ 10 COMPRIMIDOS	GERMED	200	CAIXA	R\$ 2,50	dois reais e cinquenta centavos	R\$ 500,00	quinhentos reais
43	SINVASTATINA 40MG BLISTER C/ 10 COMPRIMIDOS	GERMED	250	CAIXA	R\$ 1,50	um real e cinquenta centavos	R\$ 375,00	trezentos e setenta e cinco reais
TOTAL DO LOTE							R\$	67.504,85
sessenta e sete mil, quinhentos e quatro reais e oitenta e cinco centavos								

LOTE 23 - GOTAS/SUSPENSÃO

ITEM	DESCRIÇÃO	MARCA	QUANT.	UNIDADE	VL. UNIT	EXTENSO UNIT	VL. TOTAL	EXTENSO TOTAL
1	BROMOPRIDA 1MG/ML SOLUÇÃO ORAL FRASCO C/ 120ML	SANOFI	700	UNIDADE	R\$ 2,99	dois reais e noventa e nove centavos	R\$ 2.093,00	dois mil e noventa e três reais
2	AMBROXOL 6MG/ML XAROPE ADULTO FRASCO C/ 120ML	CIMED	150	UNIDADE	R\$ 3,00	três reais	R\$ 450,00	quatrocentos e cinquenta reais
3	AMBROXOL XAROPE PEDIÁTRICO FRASCO C/ 120ML	CIMED	150	UNIDADE	R\$ 3,00	três reais	R\$ 450,00	quatrocentos e cinquenta reais
4	AMOXICILINA 50MG/ML SUSPENSÃO ORAL FRASCO C/ 150ML	E.M.S	30	UNIDADE	R\$ 6,90	seis reais e noventa centavos	R\$ 207,00	duzentos e sete reais
5	BROMETO DE IPRATRÓPIO 0,250MG/ML FRASCO C/ 20ML	PRATI	700	UNIDADE	R\$ 1,30	um real e trinta centavos	R\$ 910,00	novecentos e dez reais
6	BROMIDRATO DE FENOTEROL 5,0MG/ML FRASCO COM 20ML	PRATI	1500	UNIDADE	R\$ 5,50	cinco reais e cinquenta centavos	R\$ 8.250,00	oito mil, duzentos e cinquenta reais
7	BUTILBROMETO DE ESCOPOLAMINA SOLUÇÃO ORAL FRASCO C/20ML	TEUTO	750	UNIDADE	R\$ 4,10	quatro reais e dez centavos	R\$ 3.075,00	três mil e setenta e cinco reais
9	CLORAFENICOL 1G PÓ PARA SUSPENSÃO INJ	NEO QUIMICA	2500	UNIDADE	R\$ 4,90	quatro reais e noventa centavos	R\$ 12.250,00	doze mil, duzentos e cinquenta reais
10	CLORETO DE POTÁSSIO 60MG/ML FRASCO C/ 100ML	PRATI	600	UNIDADE	R\$ 10,30	dez reais e trinta centavos	R\$ 6.180,00	seis mil, cento e oitenta reais
11	DICLOFENACO 15MG/ML FRASCO C/ 20ML	TEUTO	175	UNIDADE	R\$ 5,29	cinco reais e vinte e nove centavos	R\$ 925,75	novecentos e vinte e cinco reais e setenta e cinco centavos
12	DIMETICONA 75MG/ML FRASCO C/ 15ML	NOVA	1000	UNIDADE	R\$ 1,99	um real e noventa e nove centavos	R\$ 1.990,00	mil novecentos e noventa reais
13	DIPIRONA 500MG/ML SOLUÇÃO ORAL C/ 10ML	SANOFI	1500	UNIDADE	R\$ 1,15	um real e quinze centavos	R\$ 1.725,00	mil setecentos e vinte e cinco reais
14	HIDRÓXIDO DE ALUMÍNIO SUSPENSÃO ORAL FRASCO C/ 120ML	NETFARMA	105	UNIDADE	R\$ 7,05	sete reais e cinco centavos	R\$ 740,25	setecentos e quarenta e cinco reais e cinco centavos
15	CLORFENIRAMINA XAROPE USO PEDIÁTRICO FRASCO C/ 120ML	UNIÃO QUIMICA	50	UNIDADE	R\$ 6,90	seis reais e noventa centavos	R\$ 345,00	trezentos e quarenta e cinco reais
16	LORATADINA 1MG/ML XAROPE FRASCO C/ 100ML	NEO QUIMICA	350	UNIDADE	R\$ 6,00	seis reais	R\$ 2.100,00	dois mil e cem reais
17	METOCLOPRAMIDA GOTAS 4 MG FRASCO C/10 ML	SANOFI	600	UNIDADE	R\$ 3,30	três reais e trinta centavos	R\$ 1.980,00	mil novecentos e oitenta reais
18	METRONIDAZOL 40MG/ML SUSPENSÃO ORAL FRASCO C/ 100ML	E.M.S	35	UNIDADE	R\$ 6,40	seis reais e quarenta centavos	R\$ 224,00	duzentos e vinte e quatro reais
19	METRONIDAZOL 500MG PÓ PARA SOLUÇÃO INJ	E.M.S	1750	UNIDADE	R\$ 6,40	seis reais e quarenta centavos	R\$ 11.200,00	onze mil e duzentos reais
20	PARECETAMOL 200MG/ML SOLUÇÃO ORAL FRASCO C/ 15ML	MEDLEY	1750	UNIDADE	R\$ 1,20	um real e vinte centavos	R\$ 2.100,00	dois mil e cem reais
21	PREDNISONA SUSPENSÃO FRASCO C/ 100 ML	UNIÃO QUIMICA	150	UNIDADE	R\$ 5,30	cinco reais e trinta centavos	R\$ 795,00	setecentos e noventa e cinco reais
22	SALBUTAMOL 2MG/5ML XAROPE FRASCO C/ 120ML	GSK	100	UNIDADE	R\$ 7,10	sete reais e dez centavos	R\$ 710,00	setecentos e dez reais
23	SULFAMETOXAZOL 200MG + TRIMETROPINA 40MG /5ML SUSPENSÃO ORAL FRASCO C/ 50ML	E.M.S	150	UNIDADE	R\$ 8,99	oito reais e noventa e nove centavos	R\$ 1.348,50	mil trezentos e quarenta e oito reais e cinquenta centavos
24	ALBOCRESIL SOLUÇÃO CONCENTRADA DE 360MG/G DE POLICRESULENO FRASCO C/12ML	TAKEDA	400	UNIDADE	R\$ 12,00	doze reais	R\$ 4.800,00	quatro mil e oitocentos reais
25	ACIDO TRICLOROACÉTICO 90%	FARMA FORMULA	1	UNIDADE	R\$ 12,70	doze reais e setenta centavos	R\$ 12,70	doze reais e setenta centavos



primemed

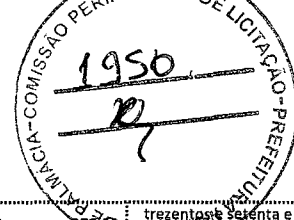

26	ALBENDAZOL SUSPENSÃO 40MG/ML FRASCO C/ 40ML	MEDLEY	300	UNIDADE	R\$ 1,25	um real e vinte e cinco centavos	R\$ 375,00	trezentos e setenta e cinco reais
27	DEXAMETASONA XAROPE C/ 120 ML	E.M.S	200	UNIDADE	R\$ 3,15	três reais e quinze centavos	R\$ 630,00	seiscentos e trinta reais
TOTAL DO LOTE							R\$	65.866,20
sessenta e cinco mil, oitocentos e sessenta e seis reais e vinte centavos								

LOTE 24 INSUMO DE USO TOPICO

ITEM	DESCRIÇÃO	MARCA	QUANT.	UNIDADE	VL. UNIT	EXTENSO UNIT	VL. TOTAL	EXTENSO TOTAL
1	ÓLEO MINERAL PURO FRASCO C/ 100ML	UNIÃO QUIMICA	550	UNIDADE	R\$ 3,00	três reais	R\$ 1.650,00	mil seiscentos e cinquenta reais
2	OLEO CICATRIZANTE DE GIRASSOL PARA USO HOSPITALAR L FRASCO C/200ML	FARMAX	750	FRASCO	R\$ 4,25	quatro reais e vinte e cinco centavos	R\$ 3.187,50	três mil, cento e oitenta e sete reais e cinquenta centavos
3	CLORIDRATO DE LIDOCAÍNA 2% GEL C/ 30G	PRATI	1500	UNIDADE	R\$ 4,99	quatro reais e nove centavos	R\$ 7.485,00	sete mil, quatrocentos e oitenta e cinco reais
4	COLAGENASE CREME DERMATOLÓGICO BISNAGA C/ 30G	CRISTALIA	2000	UNIDADE	R\$ 16,00	dezesseis reais	R\$ 32.000,00	trinta e dois mil reais
5	DEXAMETASONA 1MG/G BISNAGA C/ 10 GRAMAS	FARMACE	3000	UNIDADE	R\$ 1,90	um real e noventa centavos	R\$ 5.700,00	cinco mil e setecentos reais
6	DICLOFENACO 10MG CREME DERMATOLÓGICO BISNAGA C/ 60G	CRISTALIA	200	UNIDADE	R\$ 3,99	três reais e noventa e nove centavos	R\$ 798,00	setecentos e noventa e oito reais
7	NEOMICINA 3.300UI + BACITRACINA 250UI CREME DERMATOLÓGICO BISNAGA C/ 10G	MEDLEY	1000	UNIDADE	R\$ 2,10	dois reais e dez centavos	R\$ 2.100,00	dois mil e cem reais
8	SCCHAROMYCES BOULARDII -17 200MG PÓ PEDIATRICO	MERCK	62	UNIDADE	R\$ 0,44	quarenta e quatro centavos de real	R\$ 27,28	vinte e sete reais e vinte e oito centavos
9	SULFADIAZINA DE PRATA 1% CREME DERMATOLÓGICO POTE C/ 400G	PRATI	250	UNIDADE	R\$ 42,00	quarenta e dois reais	R\$ 10.500,00	dez mil e quinhentos reais
TOTAL DO LOTE							R\$	63.447,78
sessenta e três mil, quatrocentos e quarenta e sete reais e setenta e oito centavos								

LOTE 25 - FORMULAS

ITEM	DESCRIÇÃO	MARCA	QUANT.	UNIDADE	VL. UNIT	EXTENSO UNIT	VL. TOTAL	EXTENSO TOTAL
1	FÓRMULA INFANTIL DE SEGUIMENTO PARA LACTENTES, LATA DE 400G Especificação : Fórmula infantil com predominância proteica de caseína; acrescidas de óleos vegetais, maltodextrina e enriquecidas com vitaminas, minerais, ferro e outros oligoelementos. Composição: maltodextrina, leite de vaca desnatado, óleo de palma, óleo de palmiste, óleo de canola, óleo de milho, lecitina de soja, vitaminas (vitamina C, vitamina E, vitamina PP, pantotetonato de cálcio, vitamina A, vitamina B6, vitamina B1, vitamina D3, vitamina B2, ácido fólico, vitamina K1, biotina, vitamina B12) e minerais (sulfato ferroso, sulfato de zinco, sulfato de cobre, iodeto de potássio)	DANONE	150	LATA	R\$ 38,00	trinta e oito reais	R\$ 5.700,00	cinco mil e setecentos reais
2	ALIMENTO COM PROTEÍNA ISOLADA DE SOJA SEM SABOR, LATA DE 300G RICA EM CÁLCIO Especificação : Alimento com proteína isolada de soja sem sabor, lata de 300g rica em cálcio, magnésio, zinco, fósforo, ferro, iodo e vitaminas A,B1,B2,B6 E B12	DANONE	150	LATA	R\$ 45,00	quarenta e cinco reais	R\$ 6.750,00	seis mil, setecentos e cinquenta reais
3	FORMULA PARA NUTRIÇÃO ENTERAL E ORAL, LATA DE 800G Especificação : Fórmula para nutrição enteral e oral com densidade energética normal, isoproteica e polimérica, sem adição de sacarose e isento de lactose. Com fontes de fibras, vitaminas e minerais.	DANONE	75	LATA	R\$ 49,00	quarenta e nove reais	R\$ 3.675,00	três mil, seiscentos e setenta e cinco reais
4	FORMULA PARA NUTRIÇÃO ENTERAL E ORAL SEM FLAVONIZAÇÃO, LATA DE 400G Especificação : Formula para nutrição enteral e oral sem flavonização com proteínas a base de soro de leite e caseinato de cálcio e sódio. Não contém sacarose, não contém frutose, não contém lactose e glúten. Isento de fibras. Perfil lipídico de acordo com AHA e ADABaixo teor de sódio (perfil lipídico: Saturados 3,7%, Polinsaturados 9%, Monoinsaturados 11,8%)	DANONE	100	LATA	R\$ 48,50	quarenta e oito reais e cinquenta centavos	R\$ 4.850,00	quatro mil, oitocentos e cinquenta reais
5	SUPLEMENTO NUTRICIONAL EM PÓ PARA CRIANÇAS DE 01 A 10 ANOS, LATA DE 400G Especificação : Suplemento nutricional em pó contendo sacarose, maltodextrina, xarope de milho, proteína do soro de leite, óleo de girassol com alto teor oleico, caseinato de potássio obtido do leite de vaca, óleo de canola de baixo teor erúxico, triglicérides de cadeia média, óleo de milho, lecitina de soja, fosfato de potássio, citrato de cálcio, carbonato de cálcio, fosfato de sódio, cloreto de cálcio, vitaminas (vitamina A, beta-caroteno, vitamina D, vitamina E, vitamina K, vitamina C, vitamina B1, vitamina B2, niacina, vitamina B6, ácido fólico, ácido pantotênico, biotina e taurina), bitartrato de colina, cloreto de magnésio, minerais (zinco, ferro, cobre, cromo, molibdênio e iodo) e aromatizante. NÃO CONTÉM LACTOSE E GLÚTEN.	DANONE	150	LATA	R\$ 52,00	cinquenta e dois reais	R\$ 7.800,00	sete mil e oitocentos reais
TOTAL DO LOTE							R\$	28.775,00
vinte e oito mil, setecentos e setenta e cinco reais								

LOR GLOBAL: R\$ 3.706.452,13
LOR GLOBAL POR EXTENSO: TRÊS MILHÕES SETECENTOS E SEIS MIL, QUATROCENTOS E CINQUENTA E DOIS REAIS E TREZE CENTAVOS

PRIME MED COMÉRCIO DE PRODUTOS MÉDICOS HOSPITALARES - LTDA
Rua Sebastião de Abreu, 230 - Maraponga - Fone: (85) 3467-4090 - CEP: 60.710-830
CNPJ: 23.192.494/0001-59 - Insc. Estadual: 06.475.387-5

PRazo DE INICIO DE EXECUÇÃO/ ENTREGA DOS ITENS/SERVIÇOS/PRODUTOS: EM ATÉ 05 (CINCO) DIAS CORRIDOS, A CONTAR DA EMISSÃO DA ORDEM DE SERVIÇOS/COMPRAS E/OU AUTORIZAÇÃO DE EXECUÇÃO E FORNECIMENTO, NOS LOCALS
TERMINADOS PELA SOLICITANTE.
PRazo DE PESQUISA DE PREÇOS: 60 (SESSENTA) DIAS.

OBSERVAÇÕES:
O SOLICITANTE DECLARA QUE TEM PLENO CONHECIMENTO, ACEITAÇÃO E CUMPRIRÁ TODAS AS OBRIGAÇÕES CONTIDAS NO ANEXO I - PROJETO BÁSICO/TERMO DE REFERÊNCIA DESTE EDITAL.
A PRESSA, FICA SUBTENDIDA QUE NO VALOR PROPOSTO ESTÃO INCLUIDAS TODAS AS DESPESAS NECESSÁRIAS À EXECUÇÃO/ENTREGA DOS SERVIÇOS/BENS/PRODUTOS, INCLUSIVE AS RELACIONADAS COM:
- encargos sociais, trabalhistas, previdenciários e outros;
- tributos, taxas e tarifas, emolumentos, licenças, alvarás, multas e/ou qualquer infrações;
- seguros em geral, de infortunística e de responsabilidade civil para quaisquer danos e prejuízos causados à Contratante e/ou a terceiros, gerados direta ou indiretamente pela execução dos serviços.

INDEPENDENTE DE DECLARAÇÃO

FORTALEZA - CE, 20 DE ABRIL DE 2022

Stalio Gomes Bezerra Junior

PRIME MED
CNPJ: 23.192.494/0001-59

Stalio Gomes Bezerra Junior
Socio Administrador
CPF: 953.799.914-91

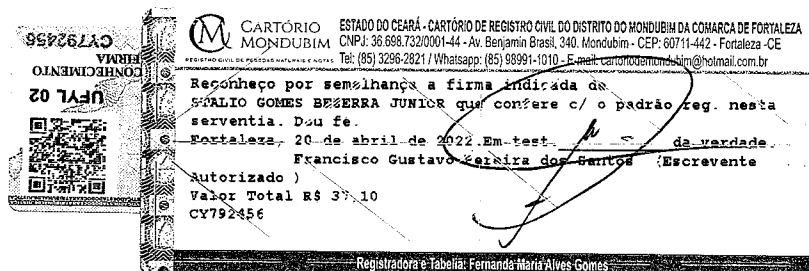

CARTÓRIO MONDUBIM
ESTADO DO CEARÁ - CARTÓRIO DE REGISTRO CIVIL DO DISTRITO DO MONDUBIM DA COMARCA DE FORTALEZA
CNPJ: 36.688.732/0001-44 - Av. Benjamin Brasil, 340, Mondubim - CEP: 60711-442 - Fortaleza - CE
Tel: (85) 3296-2821 / Whatsapp: (85) 98991-1010 - E-mail: cartorio@mondubim.com.br

Reconheço por semelhança a firma endereçada de
STALIO GOMES BEZERRA JUNIOR que confere c/ o padrão reg. nesta
serventia. Dou fe.
Fortaleza, 20 de abril de 2022. Em test. da verdade
Francisco Gustavo Pereira dos Santos (Escrivente
Autorizado)
Valor Total R\$ 37,10
CY792456

Registradora e Tabelião: Fernanda Maria Alves Gomes

[Handwritten signature]

[Handwritten signatures and marks]

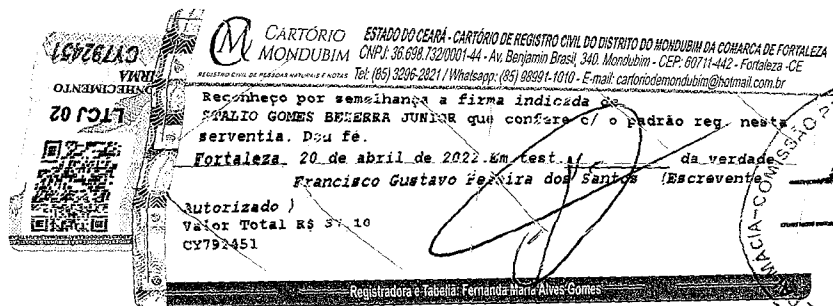

À
PREFEITURA MUNICIPAL PALMACIA – CE
PREGÃO PRESENCIAL Nº PPRP – 06/2022
DATA DE ABERTURA: 25/04/2022 ÀS 09:00HS

OBJETO: REGISTRO DE PREÇOS VISANDO A AQUISIÇÃO DE MATERIAIS MÉDICO-HOSPITALAR DE CONSUMO, MEDICAMENTOS HOSPITALARES DESTINADOS A ATENDER AS NECESSIDADES DAS UNIDADES BÁSICAS DE SAÚDE E UNIDADE MISTA DE SAÚDE VIRGINIA RODRIGUES SIMPLICIO, JUNTO A SECRETARIA DE SAUDE DO MUNICIPIO DE PALMACIA/CE, TUDO CONFORME ESPECIFICAÇÕES E CONDIÇÕES CONTIDAS NO PROJETO BÁSICO/TERMO DE REFERÊNCIA E EDITAL.

PRIME COMÉRCIO DE PRODUTOS MEDICOS HOSPITALAR LTDA, Rua Sebastião de Abreu, 230, Maraponga, Fortaleza, Ceará, inscrita no CNPJ sob o nº 23.192.494/0001-59, neste ato representada por seu Sócio Administrador, **STALIO GOMES BEZERRA JUNIOR**, brasileiro, solteiro, empresário, portador de RG:93002066181(SSP-CE) e CPF: 953.799.914-91.

DECLARA, sob as penas da lei, para todos os fins de direito a que se possa prestar, especialmente para fins de prova em processo licitatório, junto ao Município de Palmácia, Estado do Ceará, (1) que: dá ciência de que cumpre plenamente os requisitos de habilitação exigidos para participação no presente certame; (2) que tem pleno conhecimento de todos os parâmetros e elementos do Edital e do objeto a ser contratados no presente certame licitatório; e (3) que nossa proposta está em conformidade com as exigências do instrumento convocatório(edital).

DECLARA, sob as penas da lei, para todos os fins de direito a que se possa prestar, especialmente para fins de prova em processo licitatório, junto ao Município de Palmácia, Estado do Ceará, que em cumprimento ao estabelecido na lei Federal nº 9.854, de 27/10/1999, publicado no DOU de 28/10/1999, e ao inciso XXXIII, do artigo 7º, da Constituição Federal, que não emprega em trabalho noturno, perigoso ou insalubre menores de dezoito (18) anos, e em qualquer trabalho menores de dezesseis (16)anos, salvo na condição de aprendiz, a partir de 14 (quatorze) anos.

DECLARA, sob as penas da lei, para todos os fins de direito a que se possa prestar, especialmente para fins de prova em processo licitatório, junto ao Município de Palmácia, Estado do Ceará, que conhece e concorda integralmente com os termos deste Edital e Seus anexos.

DECLARA sob as penas da lei, para todos os fins de direito a que se possa prestar, especialmente para fins de prova em processo licitatório, junto ao Município de Palmácia, Estado do Ceará, que inexistente qualquer fato superveniente impeditivo de nossa habilitação para participar no presente certame licitatório, bem assim que ficamos cientes da obrigatoriedade de declarar ocorrências posteriores, nos termos do art. 32, 2º, da Lei nº 8.666/93

DECLARA, sob as penas da lei, para todos os fins de direito a que se possa prestar, especialmente para fins de prova em processo licitatório, junto ao Município de Palmácia, Estado do Ceará, que tem pleno conhecimento de todos os parâmetros e elementos dos produtos a serem ofertados no presente certame licitatório e que sua proposta atende integralmente os requisitos constantes neste edital bem como estão inclusas no valor ofertado todas as despesas sobre o objeto licitado (custos diretos e indiretos, , tributos incidentes, taxa de administração, serviços, encargos sociais, trabalhistas, seguros, treinamentos, lucro e outros)

Pelo que, por ser a expressão da verdade, firma as presentes, sob as penas da Lei.

Fortaleza (CE), 20 de Abril de 2022

PRIME MED

CNPJ: 23.192.494/0001-59

Stálio Gomes Bezerra Junior

Stálio Gomes Bezerra Junior

Sócio Administrador CPF: 953.799.914-91

Prime Comercio de Produtos Médicos Hospitalar Ltda

CNPJ: 23.192.494/0001-59