



PROPOSTA DE PREÇOS

Ref.: TOMADA DE PREÇO Nº 2022.08.05.01-TP

Objeto: CONSTRUÇÃO DE UMA CRECHE TIPO II (PROINFÂNCIA TIPO-II) NO MUNICÍPIO DE PALMÁCIA-CE, CONFORME TC20214336-1.

Data: 12/09/2022 Horário: 09:00

À Comissão de Licitação da Prefeitura Municipal de **PALMÁCIA - CE**.

Através do Presente declaramos inteira submissão aos ditames da Lei nº 8.666/93 e suas posteriores alterações e, às cláusulas e condições previstas na **TOMADA DE PREÇO Nº 2022.08.05.01-TP**, a qual apresentamos a proposta para execução dos serviços pelo valor global de **R\$ 2.263.600,64 (Dois milhões duzentos e sessenta e três mil seiscentos reais e sessenta e quatro centavos)**.

Informamos que o **prazo de validade** da nossa proposta é de **60 (sessenta) dias**, a contar da data de abertura da licitação, com **prazo de execução** dos serviços de **08 (OITO) MESES**, contados a partir da data de recebimento da Ordem de Serviço.

Caso nos seja adjudicado o objeto da presente licitação, nos comprometemos a assinar o Contrato no prazo determinado no documento de convocação, indicando para esse fim o Sr. **José Elihu Bastos Lira**, portador da Carteira de Identidade **93002013266** e do CPF nº **046.285.193-15**, como representante legal desta empresa.

Declaramos que assumimos inteira responsabilidade pela execução dos serviços e que serão executados conforme exigências editalícia e contratual, e que **serão iniciados dentro do prazo de até 5 (cinco) dias úteis**, contados a partir da data de recebimento da Ordem de Serviço.

Declaramos que no preço proposto, estão inclusos todos os custos necessários para execução dos serviços, objeto da licitação, inclusive as relacionadas com:

- Materiais, equipamentos e mão-de-obra;
- Carga, transporte, descarga e montagem;
- Salários, encargos sociais, trabalhistas, previdenciários e outros;
- Tributos, taxas e tarifas, emolumentos, licenças, alvarás, multas e/ou qualquer infrações;
- Seguros em geral, bem como encargos decorrentes de fenômenos da natureza, da infortunística e de responsabilidade civil para quaisquer danos e prejuízos causados à Contratante e/ou a terceiros, gerados direta ou indiretamente pela execução das obras e/ou serviços;

Itapajé, 09 de setembro de 2022

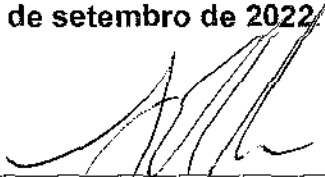
ITAPAJÉ CONSTRUÇÃO E SERVIÇOS EIRELI
José Elihu Bastos Lira
Sócio Administrador

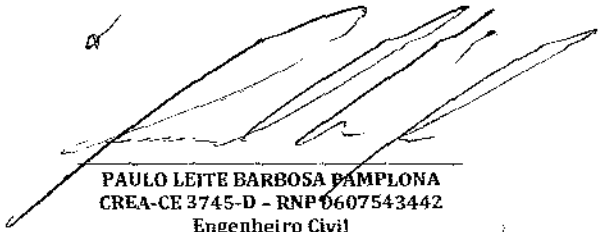

PAULO LEITE BARBOSA DAMPLONA
CREA-CE 3745-D - RNP 0607543442
Engenheiro Civil

ITAPAJÉ CONSTRUÇÃO E SERVIÇOS EIRELI
AVENIDA OSMAR BASTOS, 1071 - SALA 02 - MONTE CASTELO - ITAPAJÉ CEARÁ - CEP. 62.600-000
CNPJ: 10.933.035/0001-37 - itapajeconstrucao@gmail.com - (85) 9.9193-1968

PLANILHA ORÇAMENTÁRIA

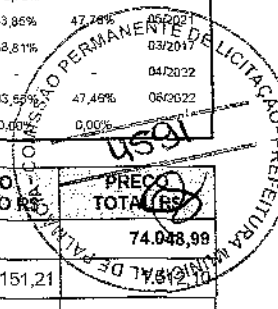

OBRA:	CONSTRUÇÃO DE UMA CRECHE TIPO II (PROINFÂNCIA TIPO-II) NO MUNICÍPIO DE PALMÁCIA-CE, CONFORME TC20214336-1	DATA: 12/09/2022	BDI: 25,92%
DESCRIÇÃO:	CONSTRUÇÃO DE UMA CRECHE TIPO II (PROINFÂNCIA TIPO-II) NO MUNICÍPIO DE PALMÁCIA-CE, CONFORME TC20214336-1	FORNTE:	VERSÃO:
LOCAL:	MUNICÍPIO DE PALMÁCIA-CE.	SBC	2022/05 - Fortaleza
CLIENTE:	PREFEITURA MUNICIPAL DE PALMÁCIA	SEINFRA	027.1 COM DESONERAÇÃO
		SICRO	2016/11 COM DESONERAÇÃO
		SICRO	2022/01 COM DESONERAÇÃO
		SINAPI	2022/05 COM DESONERAÇÃO
		Composição	PRÓPRIA
			HORA MES REF
			112,76% 05/2022
			33,86% 47,28% 05/2021
			88,81% 03/2011
			- 04/2022
			85,55% 47,48% 08/2022
			0,00% 0,00%



ITEM	CÓDIGO	DESCRIÇÃO	FORNTE	UNID.	QUANTIDADE	PREÇO UNITÁRIO R\$	PREÇO TOTAL R\$
1	SERVIÇOS PRELIMINARES						74.048,99
1.1	C1937	PLACAS PADRÃO DE OBRA	SEINFRA	M2	10,00	151,21	
1.2	C2316	TAPUME DE CHAPA DE MADEIRA COMPENSADA E= 6mm C/ABERTURA E PORTÃO	SEINFRA	M2	88,00	91,51	8.052,88
1.3	C2850	INSTALAÇÕES PROVISÓRIAS DE LUZ, FORÇA, TELEFONE E LÓGICA	SEINFRA	UN	1,00	1.305,68	1.305,68
1.4	C4866	TESTES DE VAZÃO DO POÇO, DN 6 E PROFUNDIDADE DE 25,00m	SEINFRA	UN	1,00	5.243,28	5.243,28
1.5	I7332	PERFURAÇÃO DE POÇO PROFUNDO D=6" COMPLETAMENTE EXECUTADO	SEINFRA	M	25,00	291,58	7.289,50
1.6	012201	INSTALACAO PROVISORIA DE ESGOTO	SBC	UN	1,00	1.782,97	1.782,97
1.7	93212	EXECUÇÃO DE SANITÁRIO E VESTIÁRIO EM CANTEIRO DE OBRA EM CHAPA DE MADEIRA COMPENSADA, NÃO INCLUSO MOBILIÁRIO. AF 02/2016	SINAPI	M2	2,52	969,65	2.443,52
1.8	012214	BARRACAO PARA ESCRITORIO EM TABUAS DE MADEIRA	SBC	M2	20,00	807,09	16.141,80
	012212	BARRACAO PARA DEPÓSITO EM CHAPA DE MADEIRA COMPENSADA	SBC	M2	20,00	694,47	13.889,40
1.10	C1630	LOCAÇÃO DA OBRA - EXECUÇÃO DE GABARITO	SEINFRA	M2	1.514,30	6,08	9.206,94
1.11	98524	LIMPEZA MANUAL DE VEGETAÇÃO EM TERRENO COM ENXADA. AF 05/2018	SINAPI	M2	3.055,71	2,35	7.180,92
2	MOVIMENTO DE TERRA PARA FUNDAÇÕES						115.883,35
2.1	EDIFICAÇÃO						113.687,32
2.1.1	94319	ATERRO MANUAL DE VALAS COM SOLO ARGILLO-ARENOSO E COMPACTAÇÃO MECANIZADA. AF 05/2016	SINAPI	M3	274,13	82,24	22.544,45
2.1.2	93358	ESCAVAÇÃO MANUAL DE VALA COM PROFUNDIDADE MENOR OU IGUAL A 1,30 M. AF 02/2021	SINAPI	M3	343,64	65,51	22.511,86
2.1.3	C3319	NIVELAMENTO DE FUNDO DE VALAS	SEINFRA	M2	175,17	5,97	1.045,76
2.1.4	93382	REATERRO MANUAL DE VALAS COM COMPACTAÇÃO MECANIZADA. AF 04/2016	SINAPI	M3	280,54	26,17	7.341,73
2.1.5	C2789	ESCAVAÇÃO MECÂNICA SOLO DE 1A CAT. PROF. ATÉ 2,00m	SEINFRA	M3	1.527,86	7,43	11.352,00
2.1.6	C0710	CARGA MECANIZADA DE TERRA EM CAMINHÃO BASCULANTE	SEINFRA	M3	1.527,86	3,22	4.919,71
2.1.7	C2530	TRANSPORTE DE MATERIAL, EXCETO ROCHA EM CAMINHÃO ATÉ 10KM	SEINFRA	M3	1.527,86	28,78	43.971,81
2.2	MURETA E ABRIGO DE GÁS						1.397,21
2.2.1	93358	ESCAVAÇÃO MANUAL DE VALA COM PROFUNDIDADE MENOR OU IGUAL A 1,30 M. AF 02/2021	SINAPI	M3	15,59	65,51	1.021,30
2.2.2	C3319	NIVELAMENTO DE FUNDO DE VALAS	SEINFRA	M2	12,95	5,97	77,31
	93382	REATERRO MANUAL DE VALAS COM COMPACTAÇÃO MECANIZADA. AF 04/2016	SINAPI	M3	11,41	26,17	298,60
2.3	CASTELO D'ÁGUA						798,82
2.3.1	93358	ESCAVAÇÃO MANUAL DE VALA COM PROFUNDIDADE MENOR OU IGUAL A 1,30 M. AF 02/2021	SINAPI	M3	10,09	65,51	661,00
2.3.2	C3319	NIVELAMENTO DE FUNDO DE VALAS	SEINFRA	M2	12,96	5,97	77,37
2.3.3	93382	REATERRO MANUAL DE VALAS COM COMPACTAÇÃO MECANIZADA. AF 04/2016	SINAPI	M3	2,31	26,17	60,45
3	FUNDAÇÕES						83.170,49
3.1	CONCRETO ARMADO PARA FUNDAÇÕES - SAPATAS						55.857,74
3.1.1	96619	LASTRO DE CONCRETO MAGRO, APLICADO EM BLOCOS DE COROAMENTO OU SAPATAS, ESPESURA DE 5 CM. AF 08/2017	SINAPI	M2	75,29	26,58	2.001,21
3.1.2	96535	FABRICAÇÃO, MONTAGEM E DESMONTAGEM DE FÓRMA PARA SAPATA, EM MADEIRA SERRADA, E=25 MM, 4 UTILIZAÇÕES. AF 06/2017	SINAPI	M2	160,87	131,54	21.160,84
3.1.3	92916	ARMAÇÃO DE ESTRUTURAS DE CONCRETO ARMADO, EXCETO VIGAS, PILARES, LAJES E FUNDAÇÕES, UTILIZANDO AÇO CA-50 DE 6,3 MM - MONTAGEM. AF 12/2015	SINAPI	KG	450,26	16,30	7.339,24
3.1.4	92917	ARMAÇÃO DE ESTRUTURAS DE CONCRETO ARMADO, EXCETO VIGAS, PILARES, LAJES E FUNDAÇÕES, UTILIZANDO AÇO CA-50 DE 8,0 MM - MONTAGEM. AF 12/2015	SINAPI	KG	60,08	15,52	932,44
3.1.5	92919	ARMAÇÃO DE ESTRUTURAS DE CONCRETO ARMADO, EXCETO VIGAS, PILARES, LAJES E FUNDAÇÕES, UTILIZANDO AÇO CA-50 DE 10,0 MM - MONTAGEM. AF 12/2015	SINAPI	kg	562,26	13,96	7.849,15
3.1.6	92921	ARMAÇÃO DE ESTRUTURAS DE CONCRETO ARMADO, EXCETO VIGAS, PILARES, LAJES E FUNDAÇÕES, UTILIZANDO AÇO CA-50 DE 12,5 MM - MONTAGEM. AF 12/2015	SINAPI	KG	229,18	11,82	2.708,91

PLANILHA ORÇAMENTÁRIA



OBRA:	CONSTRUÇÃO DE UMA CRECHE TIPO II (PROINFÂNCIA TIPO-II) NO MUNICÍPIO DE PALMÁCIA-CE, CONFORME TC20214336-1	DATA: 12/08/2022	BDI: 25,92%
DESCRIÇÃO:	CONSTRUÇÃO DE UMA CRECHE TIPO II (PROINFÂNCIA TIPO-II) NO MUNICÍPIO DE PALMÁCIA-CE, CONFORME TC20214336-1	VERSO:	REF:
LOCAL:	MUNICÍPIO DE PALMÁCIA-CE.	SBC:	HORA:
CLIENTE:	PREFEITURA MUNICIPAL DE PALMÁCIA	SEINFRA: 027.1 COM DESONERAÇÃO	MES:
		SICRO: 2016/11 COM DESONERAÇÃO	09/2022
		SICRO: 2022/01 COM DESONERAÇÃO	04/2022
		SINAPI: 2022/05 COM DESONERAÇÃO	08/2022
		Composição:	0,00%
		PRÓPRIA:	0,00%

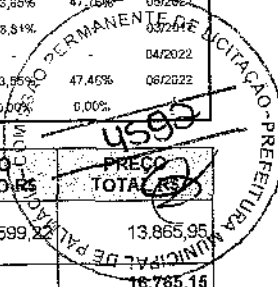

ITEM	CÓDIGO	DESCRIÇÃO	FONTE	UNID	QUANTIDADE	PREÇO UNITÁRIO	PREÇO TOTAL (R\$)
3.1.7	96558	CONCRETAGEM DE SAPATAS, FCK 30 MPA, COM USO DE BOMBA LANÇAMENTO, ADENSAMENTO E ACABAMENTO. AF 11/2016	SINAPI	M3	23,14	599,22	13.865,95
3.2	FUNDAÇÃO DO CASTELO D'ÁGUA						18.785,15
3.2.1	100899	ESTACA ESCAVADA MECANICAMENTE, SEM FLUIDO ESTABILIZANTE, COM 25CM DE DIÂMETRO, CONCRETO LANÇADO MANUALMENTE (EXCLUSIVE MOBILIZAÇÃO E DESMOBILIZAÇÃO). AF 01/2020	SINAPI	M	63,00	75,99	4.787,37
3.2.2	95601	ARRASAMENTO MECÂNICO DE ESTACA DE CONCRETO ARMADO, DIÂMETROS DE ATÉ 40 CM. AF 05/2021	SINAPI	UN	9,00	13,21	118,89
3.2.3	95241	LASTRO DE CONCRETO MAGRO, APLICADO EM PISOS, LAJES SOBRE SOLO OU RADIERS, ESPESSURA DE 5 CM. AF 07/2016	SINAPI	M2	12,96	25,59	331,65
3.2.4	96534	FABRICAÇÃO, MONTAGEM E DESMONTAGEM DE FORMA PARA BLOCO DE COROAMENTO, EM MADEIRA SERRADA, E=25 MM, 4 UTILIZAÇÕES. AF 06/2017	SINAPI	M2	8,64	79,94	690,68
3.2.5	92919	ARMAÇÃO DE ESTRUTURAS DE CONCRETO ARMADO, EXCETO VIGAS, PILARES, LAJES E FUNDAÇÕES, UTILIZANDO AÇO CA-50 DE 10,0 MM - MONTAGEM. AF 12/2015	SINAPI	KG	238,29	13,96	3.326,53
3.2.6	92921	ARMAÇÃO DE ESTRUTURAS DE CONCRETO ARMADO, EXCETO VIGAS, PILARES, LAJES E FUNDAÇÕES, UTILIZANDO AÇO CA-50 DE 12,5 MM - MONTAGEM. AF 12/2015	SINAPI	KG	199,34	11,82	2.356,20
3.2.7	92924	ARMAÇÃO DE ESTRUTURAS DE CONCRETO ARMADO, EXCETO VIGAS, PILARES, LAJES E FUNDAÇÕES, UTILIZANDO AÇO CA-50 DE 25,0 MM - MONTAGEM. AF 12/2015	SINAPI	KG	18,49	12,48	230,76
3.2.8	92915	ARMAÇÃO DE ESTRUTURAS DE CONCRETO ARMADO, EXCETO VIGAS, PILARES, LAJES E FUNDAÇÕES, UTILIZANDO AÇO CA-60 DE 5,0 MM - MONTAGEM. AF 12/2015	SINAPI	KG	23,54	16,93	398,53
3.2.9	103684	CONCRETAGEM DE RESERVATÓRIOS, FCK=25 MPA, COM USO DE BOMBA - LANÇAMENTO, ADENSAMENTO E ACABAMENTO. AF 02/2022	SINAPI	M3	7,78	581,56	4.524,54
3.3	ABRIGO DE GÁS - BLOCOS						3.494,28
3.3.1	100897	ESTACA ESCAVADA MECANICAMENTE, SEM FLUIDO ESTABILIZANTE, COM 40CM DE DIÂMETRO, CONCRETO LANÇADO POR CAMINHÃO BETONEIRA (EXCLUSIVE MOBILIZAÇÃO E DESMOBILIZAÇÃO). AF 01/2020	SINAPI	M	21,00	110,68	2.324,28
3.3.2	95241	LASTRO DE CONCRETO MAGRO, APLICADO EM PISOS, LAJES SOBRE SOLO OU RADIERS, ESPESSURA DE 5 CM. AF 07/2016	SINAPI	M2	1,50	25,59	38,39
3.3.3	96534	FABRICAÇÃO, MONTAGEM E DESMONTAGEM DE FORMA PARA BLOCO DE COROAMENTO, EM MADEIRA SERRADA, E=25 MM, 4 UTILIZAÇÕES. AF 06/2017	SINAPI	M2	6,00	79,94	479,64
3.3.4	92915	ARMAÇÃO DE ESTRUTURAS DE CONCRETO ARMADO, EXCETO VIGAS, PILARES, LAJES E FUNDAÇÕES, UTILIZANDO AÇO CA-60 DE 5,0 MM - MONTAGEM. AF 12/2015	SINAPI	KG	12,23	16,93	207,05
3.3.5	96557	CONCRETAGEM DE BLOCOS DE COROAMENTO E VIGAS BALDRAMES, FCK 30 MPA, COM USO DE BOMBA LANÇAMENTO, ADENSAMENTO E ACABAMENTO. AF 06/2017	SINAPI	M3	0,75	593,22	444,92
	MURETA E ABRIGO DE GÁS - VIGAS BALDRAME						7.053,32
3.4.1	95241	LASTRO DE CONCRETO MAGRO, APLICADO EM PISOS, LAJES SOBRE SOLO OU RADIERS, ESPESSURA DE 5 CM. AF 07/2016	SINAPI	M2	11,45	25,59	293,01
3.4.2	96616	LASTRO DE CONCRETO MAGRO, APLICADO EM BLOCOS DE COROAMENTO OU SAPATAS. AF 08/2017	SINAPI	M3	1,48	531,89	787,20
3.4.3	96536	FABRICAÇÃO, MONTAGEM E DESMONTAGEM DE FORMA PARA VIGA BALDRAME, EM MADEIRA SERRADA, E=25 MM, 4 UTILIZAÇÕES. AF 06/2017	SINAPI	M2	36,64	69,46	2.545,01
3.4.4	92917	ARMAÇÃO DE ESTRUTURAS DE CONCRETO ARMADO, EXCETO VIGAS, PILARES, LAJES E FUNDAÇÕES, UTILIZANDO AÇO CA-50 DE 8,0 MM - MONTAGEM. AF 12/2015	SINAPI	KG	78,87	15,52	1.224,06
3.4.5	92915	ARMAÇÃO DE ESTRUTURAS DE CONCRETO ARMADO, EXCETO VIGAS, PILARES, LAJES E FUNDAÇÕES, UTILIZANDO AÇO CA-60 DE 5,0 MM - MONTAGEM. AF 12/2015	SINAPI	KG	8,43	16,93	142,72
3.4.6	96558	CONCRETAGEM DE SAPATAS, FCK 30 MPA, COM USO DE BOMBA LANÇAMENTO, ADENSAMENTO E ACABAMENTO. AF 11/2016	SINAPI	M3	3,44	599,22	2.061,32
4	SUPERESTRUTURA						87.473,99
4.1	CONCRETO ARMADO - PILARES						69.587,21
4.1.1	92443	MONTAGEM E DESMONTAGEM DE FORMA DE PILARES RETANGULARES E ESTRUTURAS SIMILARES, PÉ-DIREITO SIMPLES, EM CHAPA DE MADEIRA COMPENSADA PLASTIFICADA, 18 UTILIZAÇÕES. AF 09/2020	SINAPI	M2	510,21	37,12	18.939,00
4.1.2	92778	ARMAÇÃO DE PILAR OU VIGA DE UMA ESTRUTURA CONVENCIONAL DE CONCRETO ARMADO EM UMA EDIFICAÇÃO TÉRREA OU SOBRADO UTILIZANDO AÇO CA-50 DE 10,0 MM - MONTAGEM. AF 12/2015	SINAPI	KG	1.057,50	14,45	15.280,88

Handwritten signature

Handwritten signature

PLANILHA ORÇAMENTÁRIA



OBRA:	CONSTRUÇÃO DE UMA CRECHE TIPO II (PROINFÂNCIA TIPO-II) NO MUNICÍPIO DE PALMÁCIA-CE, CONFORME TC20214336-1	DATA: 12/09/2022	BDI: 25,92%
DESCRIÇÃO:	CONSTRUÇÃO DE UMA CRECHE TIPO II (PROINFÂNCIA TIPO-II) NO MUNICÍPIO DE PALMÁCIA-CE, CONFORME TC20214336-1	FONTE:	VERSÃO: 2022/05 - Fortaleza
LOCAL:	MUNICÍPIO DE PALMÁCIA-CE.	HORA:	112,76%
CLIENTE:	PREFEITURA MUNICIPAL DE PALMÁCIA	MES:	47,76%
		REF:	05/2022
		SBC:	83,85%
		SEINFRA:	027.1 COM DESONERAÇÃO
		SICRO:	2016/1 COM DESONERAÇÃO
		SICRO:	2022/01 COM DESONERAÇÃO
		SINAPI:	83,55%
		SINAPI:	47,48%
		Composição:	0,00%
		PROPRIA:	0,00%

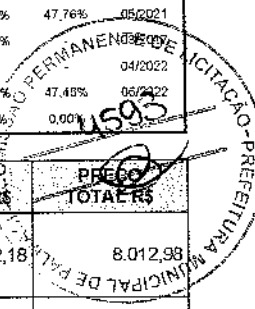

ITEM	CÓDIGO	DESCRIÇÃO	FONTE	UNID	QUANTIDADE	PREÇO UNITÁRIO R\$	PREÇO TOTAL R\$
4.1.3	92779	ARMAÇÃO DE PILAR OU VIGA DE UMA ESTRUTURA CONVENCIONAL DE CONCRETO ARMADO EM UMA EDIFICAÇÃO TÉRREA OU SOBRADO UTILIZANDO AÇO CA-50 DE 12,5 MM - MONTAGEM. AF 12/2015	SINAPI	KG	657,88	12,18	8.012,98
4.1.4	92775	ARMAÇÃO DE PILAR OU VIGA DE UMA ESTRUTURA CONVENCIONAL DE CONCRETO ARMADO EM UMA EDIFICAÇÃO TÉRREA OU SOBRADO UTILIZANDO AÇO CA-60 DE 5,0 MM - MONTAGEM. AF 12/2015	SINAPI	KG	627,66	18,10	11.360,65
4.1.5	103672	CONCRETAGEM DE PILARES, FCK = 25 MPA, COM USO DE BOMBA - LANÇAMENTO, ADENSAMENTO E ACABAMENTO. AF 02/2022	SINAPI	M3	28,15	568,16	15.993,70
4.2	CONCRETO ARMADO PARA VERGAS						12.945,79
4.2.1	93183	VERGA PRÉ-MOLDADA PARA JANELAS COM MAIS DE 1,5 M DE VÃO. AF 03/2016	SINAPI	M	216,92	59,68	12.945,79
4.3	CONCRETO ARMADO - MURETA - PILARES						1.801,77
4.3.1	92443	MONTAGEM E DESMONTAGEM DE FORMA DE PILARES RETANGULARES E ESTRUTURAS SIMILARES, PÉ-DIREITO SIMPLES, EM CHAPA DE MADEIRA COMPENSADA PLASTIFICADA, 18 UTILIZAÇÕES. AF 09/2020	SINAPI	M2	16,02	37,12	594,66
4.3.2	92777	ARMAÇÃO DE PILAR OU VIGA DE UMA ESTRUTURA CONVENCIONAL DE CONCRETO ARMADO EM UMA EDIFICAÇÃO TÉRREA OU SOBRADO UTILIZANDO AÇO CA-50 DE 8,0 MM - MONTAGEM. AF 12/2015	SINAPI	KG	41,19	16,19	666,87
4.3.3	92775	ARMAÇÃO DE PILAR OU VIGA DE UMA ESTRUTURA CONVENCIONAL DE CONCRETO ARMADO EM UMA EDIFICAÇÃO TÉRREA OU SOBRADO UTILIZANDO AÇO CA-60 DE 5,0 MM - MONTAGEM. AF 12/2015	SINAPI	KG	9,13	18,10	165,25
4.3.4	103672	CONCRETAGEM DE PILARES, FCK = 25 MPA, COM USO DE BOMBA - LANÇAMENTO, ADENSAMENTO E ACABAMENTO. AF 02/2022	SINAPI	M3	0,66	568,16	374,99
4.4	CONCRETO ARMADO - CASA DE GÁS - PILARES, VIGAS E LAJE						3.139,22
4.4.1	92443	MONTAGEM E DESMONTAGEM DE FORMA DE PILARES RETANGULARES E ESTRUTURAS SIMILARES, PÉ-DIREITO SIMPLES, EM CHAPA DE MADEIRA COMPENSADA PLASTIFICADA, 18 UTILIZAÇÕES. AF 09/2020	SINAPI	M2	22,66	37,12	841,14
4.4.2	92776	ARMAÇÃO DE PILAR OU VIGA DE UMA ESTRUTURA CONVENCIONAL DE CONCRETO ARMADO EM UMA EDIFICAÇÃO TÉRREA OU SOBRADO UTILIZANDO AÇO CA-50 DE 6,3 MM - MONTAGEM. AF 12/2015	SINAPI	KG	18,52	17,20	318,54
4.4.3	92777	ARMAÇÃO DE PILAR OU VIGA DE UMA ESTRUTURA CONVENCIONAL DE CONCRETO ARMADO EM UMA EDIFICAÇÃO TÉRREA OU SOBRADO UTILIZANDO AÇO CA-50 DE 8,0 MM - MONTAGEM. AF 12/2015	SINAPI	KG	19,50	16,19	315,71
4.4.4	92778	ARMAÇÃO DE PILAR OU VIGA DE UMA ESTRUTURA CONVENCIONAL DE CONCRETO ARMADO EM UMA EDIFICAÇÃO TÉRREA OU SOBRADO UTILIZANDO AÇO CA-50 DE 10,0 MM - MONTAGEM. AF 12/2015	SINAPI	KG	33,61	14,45	485,66
4.4.5	92775	ARMAÇÃO DE PILAR OU VIGA DE UMA ESTRUTURA CONVENCIONAL DE CONCRETO ARMADO EM UMA EDIFICAÇÃO TÉRREA OU SOBRADO UTILIZANDO AÇO CA-60 DE 5,0 MM - MONTAGEM. AF 12/2015	SINAPI	KG	19,23	18,10	348,06
4.4.6	103675	CONCRETAGEM DE VIGAS E LAJES, FCK=25 MPA, PARA LAJES MACIÇAS OU NERVURADAS COM USO DE BOMBA - LANÇAMENTO, ADENSAMENTO E ACABAMENTO. AF 02/2022	SINAPI	M3	1,46	568,57	830,11
5	SISTEMA DE VEDAÇÃO VERTICAL						3.484,24
5.1	ELEMENTOS VAZADOS						391,19
5.1.1	C0806	COBOGO DE CIMENTO TIPO VENEZIANO (50X50X6)cm C/ARG. CIMENTO E AREIA TRAÇO 1:3	SEINFRA	M2	6,10	64,13	391,19
5.2	ALVENARIA DE MURETA						3.093,05
5.2.1	103328	ALVENARIA DE VEDAÇÃO DE BLOCOS CERÂMICOS FURADOS NA HORIZONTAL DE 9X19X19 CM (ESPESSURA 9 CM) E ARGAMASSA DE ASSENTAMENTO COM PREPARO EM BETONEIRA. AF 12/2021	SINAPI	M2	42,84	72,20	3.093,05
6	ESQUADRIAS						382.720,96
6.1	PORTAS DE MADEIRA						39.797,32
6.1.1	90842	KIT DE PORTA DE MADEIRA PARA PINTURA, SEMI-ÓCA (LEVE OU MÉDIA), PADRÃO MÉDIO, 70X210CM, ESPESSURA DE 3,5CM, ITENS INCLUSOS: DOBRADIÇAS, MONTAGEM E INSTALAÇÃO DO BATENTE, FECHADURA COM EXECUÇÃO DO FURO - FORNECIMENTO E INSTALAÇÃO. AF 12/2019	SINAPI	UN	10,00	913,34	9.133,40

Handwritten signature/initials

Handwritten signatures/initials

PLANILHA ORÇAMENTÁRIA



OBRA:	CONSTRUÇÃO DE UMA CRECHE TIPO II (PROINFÂNCIA TIPO-II) NO MUNICÍPIO DE PALMÁCIA-CE, CONFORME TC20214336-1	DATA: 12/09/2022	BDI: 25,92%
DESCRIÇÃO:	CONSTRUÇÃO DE UMA CRECHE TIPO II (PROINFÂNCIA TIPO-II) NO MUNICÍPIO DE PALMÁCIA-CE, CONFORME TC20214336-1	FONTE:	VERSÃO:
LOCAL:	MUNICÍPIO DE PALMÁCIA-CE.	SBC	2022/05 - Fortaleza
CLIENTE:	PREFEITURA MUNICIPAL DE PALMÁCIA	SEINFRA	027,1 COM DESONERAÇÃO
		SICRO	2018/11 COM DESONERAÇÃO
		SICRO	2022/01 COM DESONERAÇÃO
		SINAPI	2022/05 COM DESONERAÇÃO
		Composição	PRÓPRIA
		HORA:	MES:
		112,76%	06/2022
		83,85%	07/2022
		86,81%	08/2022
		-	09/2022
		-	10/2022
		83,55%	11/2022
		47,46%	12/2022
		0,00%	0,00%

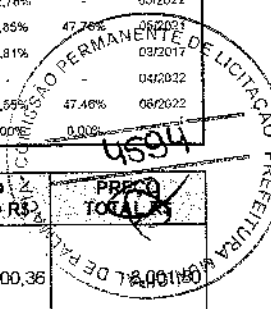

ITEM	CÓDIGO	DESCRIÇÃO	FONTE	UNID	QUANTIDADE	PREÇO UNITÁRIO R\$	PREÇO TOTAL R\$
6.1.2	100691	KIT DE PORTA DE MADEIRA TIPO VENEZIANA, 80X210CM (ESPESSURA DE 3CM), PADRÃO MÉDIO, ITENS INCLUSOS: DOBRADIÇAS, MONTAGEM E INSTALAÇÃO DE BATENTE, FECHADURA COM EXECUÇÃO DO FURO - FORNECIMENTO E INSTALAÇÃO. AF 12/2019	SINAPI	UN	5,00	1.600,36	
6.1.3	90843	KIT DE PORTA DE MADEIRA PARA PINTURA, SEMI-OCA (LEVE OU MÉDIA), PADRÃO MÉDIO, 80X210CM, ESPESSURA DE 3,5CM, ITENS INCLUSOS: DOBRADIÇAS, MONTAGEM E INSTALAÇÃO DO BATENTE, FECHADURA COM EXECUÇÃO DO FURO - FORNECIMENTO E INSTALAÇÃO. AF 12/2019	SINAPI	UN	6,00	954,13	5.724,78
6.1.4	90843	KIT DE PORTA DE MADEIRA PARA PINTURA, SEMI-OCA (LEVE OU MÉDIA), PADRÃO MÉDIO, 80X210CM, ESPESSURA DE 3,5CM, ITENS INCLUSOS: DOBRADIÇAS, MONTAGEM E INSTALAÇÃO DO BATENTE, FECHADURA COM EXECUÇÃO DO FURO - FORNECIMENTO E INSTALAÇÃO. AF 12/2019	SINAPI	UN	4,00	954,13	3.816,52
6.1.5	90843	KIT DE PORTA DE MADEIRA PARA PINTURA, SEMI-OCA (LEVE OU MÉDIA), PADRÃO MÉDIO, 80X210CM, ESPESSURA DE 3,5CM, ITENS INCLUSOS: DOBRADIÇAS, MONTAGEM E INSTALAÇÃO DO BATENTE, FECHADURA COM EXECUÇÃO DO FURO - FORNECIMENTO E INSTALAÇÃO. AF 12/2019	SINAPI	UN	10,00	954,13	9.541,30
6.1.6	pmc-004	PM4 - Porta em compensado de madeira, dimensões 80x100cm, folha lisa revestida com laminado melamínico, incluso marco e dobradiças.	Composições	un	8,00	447,44	3.579,52
6.2	FERRAGENS E ACESSÓRIOS						7.016,91
6.2.1	11942	TARGETA LIVRE-OCUPADO 60X65MM-FAMA 1260/L.F.719-AE	SEINFRA	UN	8,00	34,27	274,16
6.2.2	100866	BARRA DE APOIO RETA, EM AÇO INOX PÓLIDO, COMPRIMENTO 60CM, FIXADA NA PAREDE - FORNECIMENTO E INSTALAÇÃO. AF 01/2020	SINAPI	UN	14,00	363,97	5.095,58
6.2.3	C0768	CHAPA CORRUGADA DE ALUMÍNIO E=0.7MM	SEINFRA	M2	19,20	85,79	1.647,17
6.3	PORTAS EM ALUMÍNIO						97.345,14
6.3.1	91341	PORTA EM ALUMÍNIO DE ABRIR TIPO VENEZIANA COM GUARNIÇÃO, FIXAÇÃO COM PARAFUSOS - FORNECIMENTO E INSTALAÇÃO. AF 12/2019	SINAPI	M2	2,10	778,32	1.634,47
6.3.2	91341	PORTA EM ALUMÍNIO DE ABRIR TIPO VENEZIANA COM GUARNIÇÃO, FIXAÇÃO COM PARAFUSOS - FORNECIMENTO E INSTALAÇÃO. AF 12/2019	SINAPI	M2	1,68	778,32	1.307,58
6.3.3	91341	PORTA EM ALUMÍNIO DE ABRIR TIPO VENEZIANA COM GUARNIÇÃO, FIXAÇÃO COM PARAFUSOS - FORNECIMENTO E INSTALAÇÃO. AF 12/2019	SINAPI	M2	6,72	778,32	5.230,31
6.3.4	100702	PORTA DE CORRER DE ALUMÍNIO, COM DUAS FOLHAS PARA VIDRO, INCLUSO VIDRO LISO INCOLOR, FECHADURA E PUXADOR, SEM ALIZAR. AF 12/2019	SINAPI	M2	143,10	552,93	79.124,28
6.3.5	100702	PORTA DE CORRER DE ALUMÍNIO, COM DUAS FOLHAS PARA VIDRO, INCLUSO VIDRO LISO INCOLOR, FECHADURA E PUXADOR, SEM ALIZAR. AF 12/2019	SINAPI	M2	5,04	552,93	2.786,77
6.3.6	91341	PORTA EM ALUMÍNIO DE ABRIR TIPO VENEZIANA COM GUARNIÇÃO, FIXAÇÃO COM PARAFUSOS - FORNECIMENTO E INSTALAÇÃO. AF 12/2019	SINAPI	M2	4,08	778,32	3.175,55
6.3.7	91341	PORTA EM ALUMÍNIO DE ABRIR TIPO VENEZIANA COM GUARNIÇÃO, FIXAÇÃO COM PARAFUSOS - FORNECIMENTO E INSTALAÇÃO. AF 12/2019	SINAPI	M2	5,25	778,32	4.086,18
6.4	PORTAS DE VIDRO - PV						14.185,69
6.4.1	PMC-0003 (2)	PORTA 2 FOLHAS C/ BANDEIRA DE VIDRO TEMPERADO E = 10mm C/MOLA (1,80X2,60)m	Composições	CJ	1,00	4.207,97	4.207,97
6.4.2	PMC-0003 (2)	PORTA 2 FOLHAS C/ BANDEIRA DE VIDRO TEMPERADO E = 10mm C/MOLA (1,80X2,60)m	Composições	CJ	1,00	4.207,97	4.207,97
6.4.3	C1386	FIXO DE VIDRO TEMPERADO C/BANDEIRA (0,90X3,50)m E=10mm	SEINFRA	CJ	3,53	1.634,49	5.769,75
6.5	JANELAS DE ALUMÍNIO - JA						106.660,00
6.5.1	94559	JANELA DE AÇO TIPO BASCULANTE PARA VIDROS, COM BATENTE, FERRAGENS E PINTURA ANTICORROSIVA. EXCLUSIVE VIDROS, ACABAMENTO, ALIZAR E CONTRAMARCO. FORNECIMENTO E INSTALAÇÃO. AF 12/2019	SINAPI	M2	1,75	779,57	1.364,25
6.5.2	94559	JANELA DE AÇO TIPO BASCULANTE PARA VIDROS, COM BATENTE, FERRAGENS E PINTURA ANTICORROSIVA. EXCLUSIVE VIDROS, ACABAMENTO, ALIZAR E CONTRAMARCO. FORNECIMENTO E INSTALAÇÃO. AF 12/2019	SINAPI	M2	1,60	779,57	1.247,31
6.5.3	100674	JANELA FIXA DE ALUMÍNIO PARA VIDRO, COM VIDRO, BATENTE E FERRAGENS. EXCLUSIVE ACABAMENTO, ALIZAR E CONTRAMARCO. FORNECIMENTO E INSTALAÇÃO. AF 12/2019	SINAPI	M2	3,22	855,40	2.754,39

PLANILHA ORÇAMENTÁRIA



OBRA:	CONSTRUÇÃO DE UMA CRECHE TIPO II (PROINFÂNCIA TIPO-II) NO MUNICÍPIO DE PALMÁCIA-CE, CONFORME TC20214336-1	DATA: 12/09/2022	BDI: 25,92%	
DESCRIÇÃO:	CONSTRUÇÃO DE UMA CRECHE TIPO II (PROINFÂNCIA TIPO-II) NO MUNICÍPIO DE PALMÁCIA-CE, CONFORME TC20214336-1	FONTE:	VERSÃO:	HORA:
LOCAL:	MUNICÍPIO DE PALMÁCIA-CE.	SBC	2022/05 - Fortaleza	112,78%
CLIENTE:	PREFEITURA MUNICIPAL DE PALMÁCIA	SEINFRA	027.1 COM DESONERAÇÃO	83,85%
		SICRO	2016/11 COM DESONERAÇÃO	47,75%
		SICRO	2022/01 COM DESONERAÇÃO	88,81%
		SINAPI	2022/05 COM DESONERAÇÃO	47,46%
		Composição	PRÓPRIA	0,00%

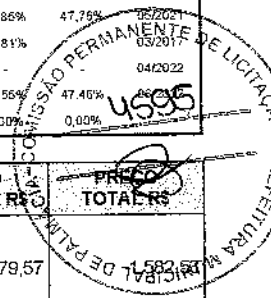

ITEM	CÓDIGO	DESCRIÇÃO	FONTE	UNID	QUANTIDADE	PREÇO UNITÁRIO R\$	PREÇO TOTAL R\$
6.5.4	94559	JANELA DE AÇO TIPO BASCULANTE PARA VIDROS, COM BATENTE, FERRAGENS E PINTURA ANTICORROSIVA. EXCLUSIVE VIDROS, ACABAMENTO, ALIZAR E CONTRAMARCO. FORNECIMENTO E INSTALAÇÃO. AF 12/2019	SINAPI	M2	2,03	779,57	
6.5.5	100674	JANELA FIXA DE ALUMÍNIO PARA VIDRO, COM VIDRO, BATENTE E FERRAGENS. EXCLUSIVE ACABAMENTO, ALIZAR E CONTRAMARCO. FORNECIMENTO E INSTALAÇÃO. AF 12/2019	SINAPI	M2	2,16	855,40	1.847,66
6.5.6	94569	JANELA DE ALUMÍNIO TIPO MAXIM-AR, COM VIDROS, BATENTE E FERRAGENS. EXCLUSIVE ALIZAR, ACABAMENTO E CONTRAMARCO. FORNECIMENTO E INSTALAÇÃO. AF 12/2019	SINAPI	M2	2,10	776,97	1.631,64
6.5.7	94569	JANELA DE ALUMÍNIO TIPO MAXIM-AR, COM VIDROS, BATENTE E FERRAGENS. EXCLUSIVE ALIZAR, ACABAMENTO E CONTRAMARCO. FORNECIMENTO E INSTALAÇÃO. AF 12/2019	SINAPI	M2	12,60	776,97	9.789,82
6.5.8	94569	JANELA DE ALUMÍNIO TIPO MAXIM-AR, COM VIDROS, BATENTE E FERRAGENS. EXCLUSIVE ALIZAR, ACABAMENTO E CONTRAMARCO. FORNECIMENTO E INSTALAÇÃO. AF 12/2019	SINAPI	M2	6,30	776,97	4.894,91
6.5.9	94569	JANELA DE ALUMÍNIO TIPO MAXIM-AR, COM VIDROS, BATENTE E FERRAGENS. EXCLUSIVE ALIZAR, ACABAMENTO E CONTRAMARCO. FORNECIMENTO E INSTALAÇÃO. AF 12/2019	SINAPI	M2	18,90	776,97	14.684,73
6.5.10	94569	JANELA DE ALUMÍNIO TIPO MAXIM-AR, COM VIDROS, BATENTE E FERRAGENS. EXCLUSIVE ALIZAR, ACABAMENTO E CONTRAMARCO. FORNECIMENTO E INSTALAÇÃO. AF 12/2019	SINAPI	M2	2,10	776,97	1.631,64
6.5.11	94569	JANELA DE ALUMÍNIO TIPO MAXIM-AR, COM VIDROS, BATENTE E FERRAGENS. EXCLUSIVE ALIZAR, ACABAMENTO E CONTRAMARCO. FORNECIMENTO E INSTALAÇÃO. AF 12/2019	SINAPI	M2	6,30	776,97	4.894,91
6.5.12	94569	JANELA DE ALUMÍNIO TIPO MAXIM-AR, COM VIDROS, BATENTE E FERRAGENS. EXCLUSIVE ALIZAR, ACABAMENTO E CONTRAMARCO. FORNECIMENTO E INSTALAÇÃO. AF 12/2019	SINAPI	M2	8,40	776,97	6.526,55
6.5.13	94569	JANELA DE ALUMÍNIO TIPO MAXIM-AR, COM VIDROS, BATENTE E FERRAGENS. EXCLUSIVE ALIZAR, ACABAMENTO E CONTRAMARCO. FORNECIMENTO E INSTALAÇÃO. AF 12/2019	SINAPI	M2	12,60	776,97	9.789,82
6.5.14	94569	JANELA DE ALUMÍNIO TIPO MAXIM-AR, COM VIDROS, BATENTE E FERRAGENS. EXCLUSIVE ALIZAR, ACABAMENTO E CONTRAMARCO. FORNECIMENTO E INSTALAÇÃO. AF 12/2019	SINAPI	M2	33,60	776,97	26.106,19
6.5.15	94569	JANELA DE ALUMÍNIO TIPO MAXIM-AR, COM VIDROS, BATENTE E FERRAGENS. EXCLUSIVE ALIZAR, ACABAMENTO E CONTRAMARCO. FORNECIMENTO E INSTALAÇÃO. AF 12/2019	SINAPI	M2	16,80	776,97	13.053,10
6.5.16	100674	JANELA FIXA DE ALUMÍNIO PARA VIDRO, COM VIDRO, BATENTE E FERRAGENS. EXCLUSIVE ACABAMENTO, ALIZAR E CONTRAMARCO. FORNECIMENTO E INSTALAÇÃO. AF 12/2019	SINAPI	M2	5,44	855,40	4.653,38
6.5.17	16219	TELA DE NYLON e=3mm RETICULADA DE 5x5cm	SEINFRA	M2	19,38	10,69	207,17
6.6	VIDROS						15.863,71
6.6.1	C4949	VIDRO TEMPERADO INCOLOR C/MASSA E=6MM, COLOCADO	SEINFRA	M2	16,20	268,34	4.347,11
6.6.2	C4951	VIDRO TEMPERADO INCOLOR C/MASSA E=10MM, COLOCADO	SEINFRA	M2	7,20	363,68	2.618,50
6.6.3	C4951	VIDRO TEMPERADO INCOLOR C/MASSA E=10MM, COLOCADO	SEINFRA	M2	3,57	363,68	1.298,34
6.6.4	C4835	ESPELHO CRISTAL, ESPESURA 4MM, COM PARAFUSOS DE FIXAÇÃO, SEM MOLDURA	SEINFRA	M2	16,90	449,69	7.599,76
6.7	ESQUADRIA - GRADIL METÁLICO						101.852,19
6.7.1	C4560	GRADE DE ALUMÍNIO DE PROTEÇÃO	SEINFRA	M2	69,79	224,74	15.684,60
6.7.2	112618	PORTÃO DE CORRER EM ALUMÍNIO PINTURA ELETROSTÁTICA BRANCA	SBC	M2	20,58	1.415,43	29.129,55
6.7.3	18618	CHAPA DE ALUMÍNIO TIPO XADREZ LAVRADA ESP. 3mm (8,10KG/M2)	SEINFRA	M2	164,44	230,66	37.929,73
6.7.4	112618	PORTÃO DE CORRER EM ALUMÍNIO PINTURA ELETROSTÁTICA BRANCA	SBC	M2	13,50	1.415,43	19.108,31
7	SISTEMAS DE COBERTURA						75.641,12
7.1	C2443	TELHA DE FIBROCIMENTO MAXIPLAC E=6mm INCLINAÇÃO 27%	SEINFRA	M2	1.402,03	25,36	35.555,48
7.2	C0993	CUMEEIRA DE ALUMÍNIO E=0.8mm	SEINFRA	M	83,13	55,41	4.606,23

PLANILHA ORÇAMENTÁRIA



OBRA:	CONSTRUÇÃO DE UMA CRECHE TIPO II (PROINFÂNCIA TIPO-II) NO MUNICÍPIO DE PALMÁCIA-CE, CONFORME TC20214336-1	DATA: 12/09/2022	BDI: 25,92%
DESCRIÇÃO:	CONSTRUÇÃO DE UMA CRECHE TIPO II (PROINFÂNCIA TIPO-II) NO MUNICÍPIO DE PALMÁCIA-CE, CONFORME TC20214336-1	FONTE: SBC	VERSÃO: 2022/05 - Fortaleza
LOCAL:	MUNICÍPIO DE PALMÁCIA-CE.	SEINFRA: 027.1 COM DESONERAÇÃO	HORA: 112,78%
CLIENTE:	PREFEITURA MUNICIPAL DE PALMÁCIA	SICRO: 2016/11 COM DESONERAÇÃO	MES: -
		SICRO: 2022/01 COM DESONERAÇÃO	REF: 05/2022
		SINAPI: 2022/05 COM DESONERAÇÃO	REF: 04/2022
		Composição: PRÓPRIA	REF: 0,00%

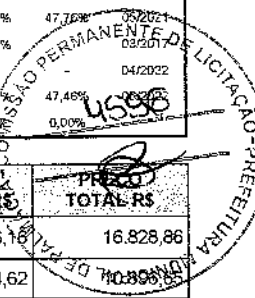

ITEM	CÓDIGO	DESCRIÇÃO	FONTE	UNID	QUANTIDADE	PREÇO UNITÁRIO R\$	PREÇO TOTAL R\$
7.3	C4910	CALHA EM CHAPA DE ALUMÍNIO LISA 22, ESP.=0,71MM, INCLUSO TRANSPORTE VERTICAL	SEINFRA	M2	115,14	146,16	16.828,86
7.4	100562	RUFO CHAPA ALUMÍNIO 28 CORTE 28cm	SBC	M	314,75	34,62	10.898,85
7.5	121215	CHAPIM DE CONCRETO	SBC	M	266,00	29,15	7.753,90
8	IMPERMEABILIZAÇÃO						37.792,52
8.1	98557	IMPERMEABILIZAÇÃO DE SUPERFÍCIE COM EMULSAO ASFÁLTICA, 2 DEMÃOS AF_06/2018	SINAPI	M2	630,33	41,69	26.278,46
8.2	160361	IMPERMEABILIZACAO C/ARGAMASSA/VCIMENTO/AREIA/IMPERMEABILIZANTE	SBC	M2	211,50	54,44	11.514,06
9	REVESTIMENTOS INTERNO E EXTERNO						3.330,14
9.1	MURETA						3.330,14
9.1.1	87878	CHAPISCO APLICADO EM ALVENARIAS E ESTRUTURAS DE CONCRETO INTERNAS, COM COLHER DE PEDREIRO. ARGAMASSA TRAÇO 1:3 COM PREPARO MANUAL. AF_06/2014	SINAPI	M2	91,79	3,81	349,72
9.1.2	87792	EMBOÇO OU MASSA ÚNICA EM ARGAMASSA TRAÇO 1:2:8, PREPARO MECÂNICO COM BETONEIRA 400 L, APLICADA MANUALMENTE EM PANOS CEGOS DE FACHADA (SEM PRESENÇA DE VÃOS), ESPESSURA DE 25 MM. AF_06/2014	SINAPI	M2	91,79	32,47	2.980,42
10	SISTEMAS DE PISOS						62.564,71
10.1	PAVIMENTAÇÃO EXTERNA						62.564,71
10.1.1	94996	EXECUÇÃO DE PASSEIO (CALÇADA) OU PISO DE CONCRETO COM CONCRETO MOLDADO IN LOCO, FEITO EM OBRA, ACABAMENTO CONVENCIONAL, ESPESSURA 10 CM, ARMADO. AF_07/2016	SINAPI	M2	387,78	114,04	44.222,43
10.1.2	94963	CONCRETO FCK = 15MPa, TRAÇO 1:3,4:3,5 (EM MASSA SECA DE CIMENTO/ AREIA MÉDIA/ BRITA 1) - PREPARO MECÂNICO COM BETONEIRA 400 L. AF_05/2021	SINAPI	M3	22,06	366,41	8.083,00
10.1.3	92396	EXECUÇÃO DE PASSEIO EM PISO INTERTRAVADO, COM BLOCO RETANGULAR COR NATURAL DE 20 X 10 CM, ESPESSURA 6 CM. AF_12/2015	SINAPI	M2	68,26	56,10	3.965,91
10.1.4	C4624	PISO PODOTÁTIL EXTERNO EM PMC ESP. 3CM, ASSENTADO COM ARGAMASSA (FORNECIMENTO E ASSENTAMENTO)	SEINFRA	M2	7,63	112,78	860,51
10.1.5	C4624	PISO PODOTÁTIL EXTERNO EM PMC ESP. 3CM, ASSENTADO COM ARGAMASSA (FORNECIMENTO E ASSENTAMENTO)	SEINFRA	M2	1,38	112,78	155,64
10.1.6	C3141	COLCHÃO DRENANTE DE AREIA (S/TRANSP)	SEINFRA	M3	27,24	13,00	354,12
10.1.7	98504	PLANTIO DE GRAMA BATATAIS EM PLACAS. AF_05/2018	SINAPI	M2	354,18	13,90	4.923,10
11	PINTURAS E ACABAMENTOS						124.940,63
11.1	EDIFICAÇÃO						121.969,39
11.1.1	96132	APLICAÇÃO MANUAL DE MASSA ACRÍLICA EM PANOS DE FACHADA SEM PRESENÇA DE VÃOS, DE EDIFÍCIOS DE MÚLTIPLOS PAVIMENTOS, DUAS DEMÃOS. AF_05/2017	SINAPI	M2	3.222,29	14,81	47.722,11
11.1.2	88489	APLICAÇÃO MANUAL DE PINTURA COM TINTA LATEX ACRÍLICA EM PAREDES, DUAS DEMÃOS. AF_06/2014	SINAPI	M2	3.033,26	11,39	34.548,83
11.1.3	C1208	EMASSAMENTO DE PAREDES INTERNAS 2 DEMÃOS C/MASSA DE PVA	SEINFRA	M2	500,86	11,84	5.930,18
11.1.4	180002	RECOMPOSIÇÃO PINTURA 2 DEMÃOS TINTA LATEX PVA (PAREDE/TETO)	SBC	M2	500,86	9,24	4.627,95
11.1.5	180368	PINTURA EM ESMALTE SINTÉTICO EM CAIXILHOS DE MADEIRA	SBC	M2	188,92	18,66	3.525,25
11.1.6	180104	PINTURA OLEO EM RODAMEIO DE MADEIRA	SBC	M	23,86	34,09	813,39
11.1.7	100742	PINTURA COM TINTA ALQUÍDICA DE ACABAMENTO (ESMALTE SINTÉTICO ACETINADO) APLICADA A ROLO OU PINCEL SOBRE SUPERFÍCIES METÁLICAS (EXCETO PERFIL) EXECUTADO EM OBRA (POR DEMÃO). AF_01/2020	SINAPI	M2	515,99	19,37	9.994,73
11.1.8	102494	PINTURA DE PISO COM TINTA EPOXI, APLICAÇÃO MANUAL, 2 DEMÃOS, INCLUSO PRIMER EPOXI. AF_05/2021	SINAPI	M2	189,04	53,01	10.021,01
11.1.9	100742	PINTURA COM TINTA ALQUÍDICA DE ACABAMENTO (ESMALTE SINTÉTICO ACETINADO) APLICADA A ROLO OU PINCEL SOBRE SUPERFÍCIES METÁLICAS (EXCETO PERFIL) EXECUTADO EM OBRA (POR DEMÃO). AF_01/2020	SINAPI	M2	247,08	19,37	4.785,94
11.2	MURETA						2.971,24
11.2.1	96135	APLICAÇÃO MANUAL DE MASSA ACRÍLICA EM PAREDES EXTERNAS DE CASAS, DUAS DEMÃOS. AF_05/2017	SINAPI	M2	91,79	20,98	1.925,75
11.2.2	88489	APLICAÇÃO MANUAL DE PINTURA COM TINTA LATEX ACRÍLICA EM PAREDES, DUAS DEMÃOS. AF_06/2014	SINAPI	M2	91,79	11,39	1.045,49
12	INSTALAÇÃO HIDRÁULICA						54.180,35



PLANILHA ORÇAMENTÁRIA

OBRA:	CONSTRUÇÃO DE UMA CRECHE TIPO II (PROINFÂNCIA TIPO-II) NO MUNICÍPIO DE PALMÁCIA-CE, CONFORME TC20214336-1	DATA : 12/09/2022	BDI : 25,92%			
DESCRIÇÃO:	CONSTRUÇÃO DE UMA CRECHE TIPO II (PROINFÂNCIA TIPO-II) NO MUNICÍPIO DE PALMÁCIA-CE, CONFORME TC20214336-1	FONTE	VERSÃO	HORA	MES	REF
LOCAL:	MUNICÍPIO DE PALMÁCIA-CE.	SBC	202205 - Fortaleza	112,76%	-	05/2022
CLIENTE:	PREFEITURA MUNICIPAL DE PALMÁCIA	SEINFRA	027,1 COM DESONERAÇÃO	33,85%	42,76%	05/2024
		SICRO	2016/11 COM DESONERAÇÃO	88,81%	-	03/2020
		SICRO	2022/01 COM DESONERAÇÃO	-	-	04/2022
		SINAPI	202205 COM DESONERAÇÃO	33,85%	47,46%	05/2022
		Composição	PRÓPRIA	0,00%	0,00%	05/2022

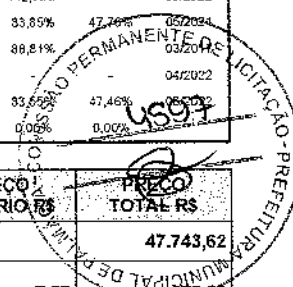

ITEM	CÓDIGO	DESCRIÇÃO	FONTE	UNID	QUANTIDADE	PREÇO UNITÁRIO R\$	PREÇO TOTAL R\$
12.1		TUBULAÇÕES E CONEXÕES DE PVC RÍGIDO					47.743,62
12.1.1	89401	TUBO, PVC, SOLDÁVEL, DN 20MM, INSTALADO EM RAMAL DE DISTRIBUIÇÃO DE ÁGUA - FORNECIMENTO E INSTALAÇÃO. AF 12/2014	SINAPI	M	49,00	7,57	370,93
12.1.2	89446	TUBO, PVC, SOLDÁVEL, DN 25MM, INSTALADO EM PRUMADA DE ÁGUA - FORNECIMENTO E INSTALAÇÃO. AF 12/2014	SINAPI	M	285,00	5,68	1.618,80
12.1.3	89447	TUBO, PVC, SOLDÁVEL, DN 32MM, INSTALADO EM PRUMADA DE ÁGUA - FORNECIMENTO E INSTALAÇÃO. AF 12/2014	SINAPI	M	17,00	12,17	206,89
12.1.4	89449	TUBO, PVC, SOLDÁVEL, DN 50MM, INSTALADO EM PRUMADA DE ÁGUA - FORNECIMENTO E INSTALAÇÃO. AF 12/2014	SINAPI	M	115,00	20,16	2.318,40
12.1.5	89450	TUBO, PVC, SOLDÁVEL, DN 60MM, INSTALADO EM PRUMADA DE ÁGUA - FORNECIMENTO E INSTALAÇÃO. AF 12/2014	SINAPI	M	26,00	33,50	871,00
12.1.6	89451	TUBO, PVC, SOLDÁVEL, DN 75MM, INSTALADO EM PRUMADA DE ÁGUA - FORNECIMENTO E INSTALAÇÃO. AF 12/2014	SINAPI	M	64,00	55,56	3.555,84
12.1.7	89452	TUBO, PVC, SOLDÁVEL, DN 85MM, INSTALADO EM PRUMADA DE ÁGUA - FORNECIMENTO E INSTALAÇÃO. AF 12/2014	SINAPI	M	125,00	69,23	8.653,75
12.1.8	052392	TUBO PVC SOLDÁVEL 110mm	SBC	M	59,00	115,03	6.786,77
12.1.9	94715	ADAPTADOR COM FLANGES LIVRES, PVC, SOLDÁVEL, DN 110 MM X 4, INSTALADO EM RESERVAÇÃO DE ÁGUA DE EDIFICAÇÃO QUE POSSUA RESERVATÓRIO DE FIBRA/FIBROCIMENTO FORNECIMENTO E INSTALAÇÃO. AF 06/2016	SINAPI	UN	4,00	463,32	1.853,28
12.1.10	94714	ADAPTADOR COM FLANGES LIVRES, PVC, SOLDÁVEL, DN 85 MM X 3, INSTALADO EM RESERVAÇÃO DE ÁGUA DE EDIFICAÇÃO QUE POSSUA RESERVATÓRIO DE FIBRA/FIBROCIMENTO FORNECIMENTO E INSTALAÇÃO. AF 06/2016	SINAPI	UN	4,00	333,42	1.333,68
12.1.11	00000095	ADAPTADOR PVC SOLDÁVEL, COM FLANGE E ANEL DE VEDACAO, 20 MM X 1/2", PARA CAIXA D'AGUA	SINAPI	UN	3,00	12,55	37,65
12.1.12	052144	ADAPTADOR PVC CURTO SOLDÁVEL BOLSA/ROSCA 110mmx4"	SBC	UN	4,00	79,21	316,84
12.1.13	89376	ADAPTADOR CURTO COM BOLSA E ROSCA PARA REGISTRO, PVC, SOLDÁVEL, DN 20MM X 1/2, INSTALADO EM RAMAL OU SUB-RAMAL DE ÁGUA - FORNECIMENTO E INSTALAÇÃO. AF 12/2014	SINAPI	UN	4,00	4,80	19,20
12.1.14	89383	ADAPTADOR CURTO COM BOLSA E ROSCA PARA REGISTRO, PVC, SOLDÁVEL, DN 25MM X 3/4, INSTALADO EM RAMAL OU SUB-RAMAL DE ÁGUA - FORNECIMENTO E INSTALAÇÃO. AF 12/2014	SINAPI	UN	92,00	5,71	525,32
12.1.15	89553	ADAPTADOR CURTO COM BOLSA E ROSCA PARA REGISTRO, PVC, SOLDÁVEL, DN 32MM X 1, INSTALADO EM PRUMADA DE ÁGUA - FORNECIMENTO E INSTALAÇÃO. AF 12/2014	SINAPI	UN	2,00	5,27	10,54
12.1.16	89596	ADAPTADOR CURTO COM BOLSA E ROSCA PARA REGISTRO, PVC, SOLDÁVEL, DN 50MM X 1.1/2, INSTALADO EM PRUMADA DE ÁGUA - FORNECIMENTO E INSTALAÇÃO. AF 12/2014	SINAPI	UN	72,00	10,60	763,20
12.1.17	89610	ADAPTADOR CURTO COM BOLSA E ROSCA PARA REGISTRO, PVC, SOLDÁVEL, DN 60MM X 2, INSTALADO EM PRUMADA DE ÁGUA - FORNECIMENTO E INSTALAÇÃO. AF 12/2014	SINAPI	UN	4,00	21,69	86,76
12.1.18	89616	ADAPTADOR CURTO COM BOLSA E ROSCA PARA REGISTRO, PVC, SOLDÁVEL, DN 85MM X 3, INSTALADO EM PRUMADA DE ÁGUA - FORNECIMENTO E INSTALAÇÃO. AF 12/2014	SINAPI	UN	4,00	47,39	189,56
12.1.19	89380	LUVA DE REDUÇÃO, PVC, SOLDÁVEL, DN 32MM X 25MM, INSTALADO EM RAMAL OU SUB-RAMAL DE ÁGUA - FORNECIMENTO E INSTALAÇÃO. AF 12/2014	SINAPI	UN	4,00	9,34	37,36
12.1.20	89605	LUVA DE REDUÇÃO, PVC, SOLDÁVEL, DN 60MM X 50MM, INSTALADO EM PRUMADA DE ÁGUA - FORNECIMENTO E INSTALAÇÃO. AF 12/2014	SINAPI	UN	23,00	21,07	484,61
12.1.21	89605	LUVA DE REDUÇÃO, PVC, SOLDÁVEL, DN 60MM X 50MM, INSTALADO EM PRUMADA DE ÁGUA - FORNECIMENTO E INSTALAÇÃO. AF 12/2014	SINAPI	UN	12,00	21,07	252,84
12.1.22	C0505	BUCHA REDUÇÃO PVC ROSC. D=3"X2 1/2" (85X75mm)	SEINFRA	UN	4,00	37,86	151,44
12.1.23	C0508	BUCHA REDUÇÃO PVC ROSC. D=4"X3" (110X85mm)	SEINFRA	UN	2,00	85,83	171,66
12.1.24	89579	LUVA DE REDUÇÃO, PVC, SOLDÁVEL, DN 50MM X 25MM, INSTALADO EM PRUMADA DE ÁGUA FORNECIMENTO E INSTALAÇÃO. AF 12/2014	SINAPI	UN	35,00	11,18	391,30
12.1.25	C0490	BUCHA REDUÇÃO PVC ROSC. D=1 1/2"X1" (50X32mm)	SEINFRA	UN	2,00	11,81	23,62
12.1.26	89579	LUVA DE REDUÇÃO, PVC, SOLDÁVEL, DN 50MM X 25MM, INSTALADO EM PRUMADA DE ÁGUA FORNECIMENTO E INSTALAÇÃO. AF 12/2014	SINAPI	UN	4,00	11,18	44,72
12.1.27	1008511	LUVA DE REDUCAO PVC SOLDÁVEL 75mm x 60mm	SBC	UN	2,00	29,53	59,06
12.1.28	C0506	BUCHA REDUÇÃO PVC ROSC. D=3"X2" (85X60mm)	SEINFRA	UN	6,00	20,80	124,80

Handwritten signature

Handwritten signature



PLANILHA ORÇAMENTÁRIA

OBRA:	CONSTRUÇÃO DE UMA CRECHE TIPO II (PROINFÂNCIA TIPO-II) NO MUNICÍPIO DE PALMÁCIA-CE, CONFORME TC20214336-1	DATA : 12/09/2022	BDI : 25,92%			
DESCRIÇÃO:	CONSTRUÇÃO DE UMA CRECHE TIPO II (PROINFÂNCIA TIPO-II) NO MUNICÍPIO DE PALMÁCIA-CE, CONFORME TC20214336-1	FONTE	VERSÃO	HORA	MES	REF
LOCAL:	MUNICÍPIO DE PALMÁCIA-CE.	SBC	2022/05 - Fortaleza	112,76%	-	05/2022
CLIENTE:	PREFEITURA MUNICIPAL DE PALMÁCIA	SEINFRA	027.1 COM DESONERAÇÃO	83,35%	47,78%	05/2021
		SICRO	2016/11 COM DESONERAÇÃO	88,81%	-	03/2017
		SICRO	2022/01 COM DESONERAÇÃO	-	-	04/2022
		SINAPI	2022/05 COM DESONERAÇÃO	83,56%	47,46%	06/2022
		Composição:	PRÓPRIA	0,00%	0,00%	

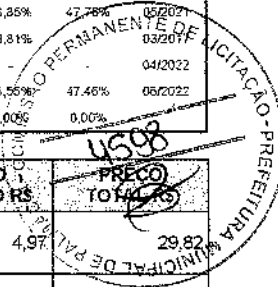

ITEM	CÓDIGO	DESCRIÇÃO	FONTE	UNID	QUANTIDADE	PREÇO UNITÁRIO R\$	PREÇO TOTAL R\$
12.1.29	89485	JOELHO 45 GRAUS, PVC, SOLDAVEL, DN 25MM, INSTALADO EM PRUMADA DE ÁGUA - FORNECIMENTO E INSTALAÇÃO. AF 12/2014	SINAPI	UN	6,00	4,97	29,82
12.1.30	89493	JOELHO 45 GRAUS, PVC, SOLDAVEL, DN 32MM, INSTALADO EM PRUMADA DE ÁGUA - FORNECIMENTO E INSTALAÇÃO. AF 12/2014	SINAPI	UN	2,00	9,41	18,82
12.1.31	89502	JOELHO 45 GRAUS, PVC, SOLDAVEL, DN 50MM, INSTALADO EM PRUMADA DE ÁGUA - FORNECIMENTO E INSTALAÇÃO. AF 12/2014	SINAPI	UN	6,00	15,77	94,62
12.1.32	89515	JOELHO 45 GRAUS, PVC, SOLDAVEL, DN 75MM, INSTALADO EM PRUMADA DE ÁGUA - FORNECIMENTO E INSTALAÇÃO. AF 12/2014	SINAPI	UN	5,00	96,00	480,00
12.1.33	89523	JOELHO 45 GRAUS, PVC, SOLDAVEL, DN 85MM, INSTALADO EM PRUMADA DE ÁGUA - FORNECIMENTO E INSTALAÇÃO. AF 12/2014	SINAPI	UN	1,00	113,40	113,40
12.1.34	89358	JOELHO 90 GRAUS, PVC, SOLDAVEL, DN 20MM, INSTALADO EM RAMAL OU SUB-RAMAL DE ÁGUA - FORNECIMENTO E INSTALAÇÃO. AF 12/2014	SINAPI	UN	2,00	6,15	12,30
1.35	89362	JOELHO 90 GRAUS, PVC, SOLDAVEL, DN 25MM, INSTALADO EM RAMAL OU SUB-RAMAL DE ÁGUA - FORNECIMENTO E INSTALAÇÃO. AF 12/2014	SINAPI	UN	155,00	7,36	1.140,80
12.1.36	89367	JOELHO 90 GRAUS, PVC, SOLDAVEL, DN 32MM, INSTALADO EM RAMAL OU SUB-RAMAL DE ÁGUA - FORNECIMENTO E INSTALAÇÃO. AF 12/2014	SINAPI	UN	3,00	10,60	31,80
12.1.37	89501	JOELHO 90 GRAUS, PVC, SOLDAVEL, DN 50MM, INSTALADO EM PRUMADA DE ÁGUA - FORNECIMENTO E INSTALAÇÃO. AF 12/2014	SINAPI	UN	30,00	13,48	404,40
12.1.38	89505	JOELHO 90 GRAUS, PVC, SOLDAVEL, DN 60MM, INSTALADO EM PRUMADA DE ÁGUA - FORNECIMENTO E INSTALAÇÃO. AF 12/2014	SINAPI	UN	15,00	39,28	589,20
12.1.39	89513	JOELHO 90 GRAUS, PVC, SOLDAVEL, DN 75MM, INSTALADO EM PRUMADA DE ÁGUA - FORNECIMENTO E INSTALAÇÃO. AF 12/2014	SINAPI	UN	7,00	129,35	905,45
12.1.40	89521	JOELHO 90 GRAUS, PVC, SOLDAVEL, DN 85MM, INSTALADO EM PRUMADA DE ÁGUA - FORNECIMENTO E INSTALAÇÃO. AF 12/2014	SINAPI	UN	14,00	152,67	2.137,38
12.1.41	94686	JOELHO 90 GRAUS, PVC, SOLDAVEL, DN 110 MM INSTALADO EM RESERVAÇÃO DE ÁGUA DE EDIFICAÇÃO QUE POSSUA RESERVATÓRIO DE FIBRA/FIBROCIMENTO FORNECIMENTO E INSTALAÇÃO. AF 06/2016	SINAPI	UN	8,00	322,98	2.583,84
12.1.42	C1565	JOELHO REDUÇÃO PVC SOLD. MARROM D=32X25mm (1"X3/4")	SEINFRA	UN	2,00	10,47	20,94
12.1.43	90373	JOELHO 90 GRAUS COM BUCHA DE LATÃO, PVC, SOLDAVEL, DN 25MM, X 1/2 INSTALADO EM RAMAL OU SUB-RAMAL DE ÁGUA - FORNECIMENTO E INSTALAÇÃO. AF 12/2014	SINAPI	UN	20,00	14,33	286,60
12.1.44	89645	JOELHO DE TRANSIÇÃO, 90 GRAUS, CPVC, SOLDAVEL, DN 22MM X 3/4", INSTALADO EM RAMAL OU SUB-RAMAL DE ÁGUA - FORNECIMENTO E INSTALAÇÃO. AF 12/2014	SINAPI	UN	86,00	22,59	1.942,74
12.1.45	89395	TE, PVC, SOLDAVEL, DN 25MM, INSTALADO EM RAMAL OU SUB-RAMAL DE ÁGUA - FORNECIMENTO E INSTALAÇÃO. AF 12/2014	SINAPI	UN	38,00	10,34	392,92
12.1.46	89443	TE, PVC, SOLDAVEL, DN 32MM, INSTALADO EM RAMAL DE DISTRIBUIÇÃO DE ÁGUA - FORNECIMENTO E INSTALAÇÃO. AF 12/2014	SINAPI	UN	3,00	12,39	37,17
12.1.47	89625	TE, PVC, SOLDAVEL, DN 50MM, INSTALADO EM PRUMADA DE ÁGUA - FORNECIMENTO E INSTALAÇÃO. AF 12/2014	SINAPI	UN	19,00	21,69	412,11
12.1.48	89566	TE, PVC, SERIE R, ÁGUA PLUVIAL, DN 75 MM, JUNTA ELÁSTICA, FORNECIDO E INSTALADO EM RAMAL DE ENCAMINHAMENTO. AF 12/2014	SINAPI	UN	6,00	46,71	280,26
12.1.49	89566	TE, PVC, SERIE R, ÁGUA PLUVIAL, DN 75 MM, JUNTA ELÁSTICA, FORNECIDO E INSTALADO EM RAMAL DE ENCAMINHAMENTO. AF 12/2014	SINAPI	UN	10,00	46,71	467,10
12.1.50	C2388	TE PVC SOLD. MARROM D=110mm (4")	SEINFRA	UN	2,00	159,68	319,36
12.1.51	89622	TE DE REDUÇÃO, PVC, SOLDAVEL, DN 32MM X 25MM, INSTALADO EM PRUMADA DE ÁGUA - FORNECIMENTO E INSTALAÇÃO. AF 12/2014	SINAPI	UN	1,00	13,27	13,27
12.1.52	89627	TE DE REDUÇÃO, PVC, SOLDAVEL, DN 50MM X 32MM, INSTALADO EM PRUMADA DE ÁGUA - FORNECIMENTO E INSTALAÇÃO. AF 12/2014	SINAPI	UN	6 23,00	20,19	464,37
12.1.53	C2409	TE REDUCAO PVC SOLDAVEL DE 50X32MM PARA AGUA FRIA	SEINFRA	UN	1,00	24,76	24,76
12.1.54	055128	TE DE REDUCAO 90 PVC SOLDAVEL 60 x 50mm	SBC	UN	7,00	69,25	484,75
12.1.55	89630	TE DE REDUÇÃO, PVC, SOLDAVEL, DN 75MM X 50MM, INSTALADO EM PRUMADA DE ÁGUA - FORNECIMENTO E INSTALAÇÃO. AF 12/2014	SINAPI	UN	10,00	79,73	797,30
12.1.56	052209	TE REDUCAO PVC SOLDAVEL 75x60mm	SBC	UN	4,00	158,81	635,24

PLANILHA ORÇAMENTÁRIA



OBRA:	CONSTRUÇÃO DE UMA CRECHE TIPO II (PROINFÂNCIA TIPO-II) NO MUNICÍPIO DE PALMÁCIA-CE, CONFORME TC20214336-1	DATA : 12/09/2022	BDI : 25,92%
DESCRIÇÃO:	CONSTRUÇÃO DE UMA CRECHE TIPO II (PROINFÂNCIA TIPO-II) NO MUNICÍPIO DE PALMÁCIA-CE, CONFORME TC20214336-1	VERSO:	REF:
LOCAL:	MUNICÍPIO DE PALMÁCIA-CE.	SEINFRA 027.1 COM DESONERAÇÃO	112,76%
CLIENTE:	PREFEITURA MUNICIPAL DE PALMÁCIA	SICRO 2016/11 COM DESONERAÇÃO	83,85%
		SICRO 2022/01 COM DESONERAÇÃO	68,81%
		SINAPI 2022/05 COM DESONERAÇÃO	83,56%
		Composição PROPRIA	0,00%

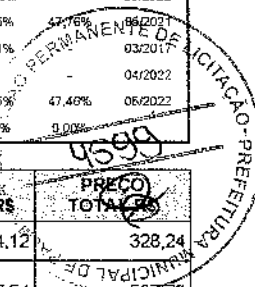

ITEM	CÓDIGO	DESCRIÇÃO	FONTE	UNID.	QUANTIDADE	PREÇO UNITÁRIO R\$	PREÇO TOTAL R\$
12.1.57	052228	TE REDUCAO PVC SOLDÁVEL 85x60mm	SBC	UN	2,00	164,12	328,24
12.1.58	89632	TE DE REDUÇÃO, PVC, SOLDÁVEL, DN 85MM X 60MM, INSTALADO EM PRUMADA DE ÁGUA - FORNECIMENTO E INSTALAÇÃO. AF 12/2014	SINAPI	UN	5,00	117,54	587,70
12.1.59	89394	TE COM BUCHA DE LATÃO NA BOLSA CENTRAL, PVC, SOLDÁVEL, DN 20MM X 1/2, INSTALADO EM RAMAL OU SUB-RAMAL DE ÁGUA - FORNECIMENTO E INSTALAÇÃO. AF 12/2014	SINAPI	UN	20,00	20,06	401,20
12.1.60	90374	TE COM BUCHA DE LATÃO NA BOLSA CENTRAL, PVC, SOLDÁVEL, DN 25MM X 3/4, INSTALADO EM RAMAL OU SUB-RAMAL DE ÁGUA - FORNECIMENTO E INSTALAÇÃO. AF 03/2015	SINAPI	UN	2,00	22,97	45,94
12.2	TUBULAÇÕES E CONEXÕES - METAIS						6.436,73
12.2.1	95248	VALVULA DE ESFERA BRUTA, BRONZE, ROSCAVEL, 1/2" - FORNECIMENTO E INSTALAÇÃO. AF 08/2021	SINAPI	UN	2,00	37,60	75,20
12.2.2	94498	REGISTRO DE GAVETA BRUTO, LATÃO, ROSCAVEL, 2" - FORNECIMENTO E INSTALAÇÃO. AF 08/2021	SINAPI	UN	2,00	105,58	211,16
12.2.3	94500	REGISTRO DE GAVETA BRUTO, LATÃO, ROSCAVEL, 3" - FORNECIMENTO E INSTALAÇÃO. AF 08/2021	SINAPI	UN	2,00	254,33	508,66
12.2.4	94501	REGISTRO DE GAVETA BRUTO, LATÃO, ROSCAVEL, 4" - FORNECIMENTO E INSTALAÇÃO. AF 08/2021	SINAPI	UN	2,00	512,53	1.025,06
12.2.5	94792	REGISTRO DE GAVETA BRUTO, LATÃO, ROSCAVEL, 1", COM ACABAMENTO E CANOPLA CROMADOS - FORNECIMENTO E INSTALAÇÃO. AF 08/2021	SINAPI	UN	1,00	82,93	82,93
12.2.6	94794	REGISTRO DE GAVETA BRUTO, LATÃO, ROSCAVEL, 1 1/2", COM ACABAMENTO E CANOPLA CROMADOS - FORNECIMENTO E INSTALAÇÃO. AF 08/2021	SINAPI	UN	12,00	120,52	1.446,24
12.2.7	89987	REGISTRO DE GAVETA BRUTO, LATÃO, ROSCAVEL, 3/4", COM ACABAMENTO E CANOPLA CROMADOS - FORNECIMENTO E INSTALAÇÃO. AF 08/2021	SINAPI	UN	33,00	68,08	2.246,64
12.2.8	89985	REGISTRO DE PRESSÃO BRUTO, LATÃO, ROSCAVEL, 3/4", COM ACABAMENTO E CANOPLA CROMADOS - FORNECIMENTO E INSTALAÇÃO. AF 08/2021	SINAPI	UN	13,00	64,68	840,84
13	DRENAGEM DE ÁGUAS PLUVIAIS						23.527,78
13.1	TUBULAÇÕES E CONEXÕES DE PVC						17.075,29
13.1.1	89848	TUBO PVC, SÉRIE NORMAL, ESGOTO PREDIAL, DN 100 MM, FORNECIDO E INSTALADO EM SUBCOLETOR AÉREO DE ESGOTO SANITÁRIO. AF 12/2014	SINAPI	M	296,00	28,94	8.566,24
13.1.2	89849	TUBO PVC, SÉRIE NORMAL, ESGOTO PREDIAL, DN 150 MM, FORNECIDO E INSTALADO EM SUBCOLETOR AÉREO DE ESGOTO SANITÁRIO. AF 12/2014	SINAPI	M	98,00	59,45	5.826,10
13.1.3	89746	JOELHO 45 GRAUS, PVC, SÉRIE NORMAL, ESGOTO PREDIAL, DN 100 MM, JUNTA ELÁSTICA, FORNECIDO E INSTALADO EM RAMAL DE DESCARGA OU RAMAL DE ESGOTO SANITÁRIO. AF 12/2014	SINAPI	UN	20,00	23,20	464,00
13.1.4	89744	JOELHO 90 GRAUS, PVC, SÉRIE NORMAL, ESGOTO PREDIAL, DN 100 MM, JUNTA ELÁSTICA, FORNECIDO E INSTALADO EM RAMAL DE DESCARGA OU RAMAL DE ESGOTO SANITÁRIO. AF 12/2014	SINAPI	UN	71,00	23,26	1.651,46
13.1.5	89567	JUNÇÃO SIMPLES, PVC, SÉRIE R, ÁGUA PLUVIAL, DN 100 X 100 MM, JUNTA ELÁSTICA, FORNECIDO E INSTALADO EM RAMAL DE ENCAMINHAMENTO. AF 12/2014	SINAPI	UN	7,00	81,07	567,49
13.2	ACESSÓRIOS						6.452,49
13.2.1	054046	RALO ABACAXI FERRO FUNDIDO 100mm	SBC	UN	23,00	76,55	1.760,65
13.2.2	00591	CAIXA ALVENARIA/REBOCO C/TAMPA CONCRETO FUNDO BRITA 80x60x60cm	SEINFRA	UN	16,00	293,24	4.691,84
14	INSTALAÇÃO SANITÁRIA						56.410,30
14.1	89714	TUBO PVC, SÉRIE NORMAL, ESGOTO PREDIAL, DN 100 MM, FORNECIDO E INSTALADO EM RAMAL DE DESCARGA OU RAMAL DE ESGOTO SANITÁRIO. AF 12/2014	SINAPI	M	226,00	49,81	11.257,06
14.2	89711	TUBO PVC, SÉRIE NORMAL, ESGOTO PREDIAL, DN 40 MM, FORNECIDO E INSTALADO EM RAMAL DE DESCARGA OU RAMAL DE ESGOTO SANITÁRIO. AF 12/2014	SINAPI	M	186,00	17,26	3.210,36
14.3	89712	TUBO PVC, SÉRIE NORMAL, ESGOTO PREDIAL, DN 50 MM, FORNECIDO E INSTALADO EM RAMAL DE DESCARGA OU RAMAL DE ESGOTO SANITÁRIO. AF 12/2014	SINAPI	M	160,00	26,02	4.163,20
14.4	89511	TUBO PVC, SÉRIE R, ÁGUA PLUVIAL, DN 75 MM, FORNECIDO E INSTALADO EM RAMAL DE ENCAMINHAMENTO. AF 12/2014	SINAPI	M	154,00	39,79	6.127,66
14.5	89849	TUBO PVC, SÉRIE NORMAL, ESGOTO PREDIAL, DN 150 MM, FORNECIDO E INSTALADO EM SUBCOLETOR AÉREO DE ESGOTO SANITÁRIO. AF 12/2014	SINAPI	M	38,00	58,45	2.259,10
14.6	053631	BUCHA DE REDUÇÃO LONGA PVC PARA ESGOTO SECUNDÁRIO 50x40mm	SBC	UN	37,00	29,12	1.077,44

PLANILHA ORÇAMENTÁRIA



OBRA:	CONSTRUÇÃO DE UMA CRECHE TIPO II (PROINFÂNCIA TIPO-II) NO MUNICÍPIO DE PALMÁCIA-CE, CONFORME TC20214336-1	DATA: 12/09/2022	BDI: 25,92%	
DESCRIÇÃO:	CONSTRUÇÃO DE UMA CRECHE TIPO II (PROINFÂNCIA TIPO-II) NO MUNICÍPIO DE PALMÁCIA-CE, CONFORME TC20214336-1	FONTES:	VERSÃO:	HORA:
LOCAL:	MUNICÍPIO DE PALMÁCIA-CE	SBC	2022/05 - Fortaleza	112,70%
CLIENTE:	PREFEITURA MUNICIPAL DE PALMÁCIA	SEINFRA	027.1 COM DESONERAÇÃO	83,85%
		SICRO	2015/11 COM DESONERAÇÃO	68,81%
		SICRO	2022/01 COM DESONERAÇÃO	-
		SINAPI	2022/05 COM DESONERAÇÃO	83,55%
		Composição	PRÓPRIA	0,00%
				47,76%
				06/2022
				06/2022
				04/2022
				06/2022

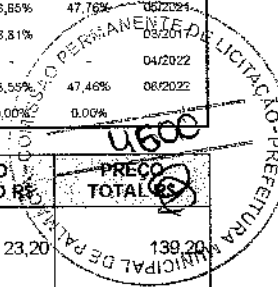

ITEM	CODIGO	DESCRIÇÃO	FONTES	UNID	QUANTIDADE	PREÇO UNITÁRIO R\$	PREÇO TOTAL R\$
14.7	89746	JOELHO 45 GRAUS, PVC, SERIE NORMAL, ESGOTO PREDIAL, DN 100 MM, JUNTA ELÁSTICA, FORNECIDO E INSTALADO EM RAMAL DE DESCARGA OU RAMAL DE ESGOTO SANITÁRIO. AF 12/2014	SINAPI	UN	6,00	23,20	139,20
14.8	89739	JOELHO 45 GRAUS, PVC, SERIE NORMAL, ESGOTO PREDIAL, DN 75 MM, JUNTA ELÁSTICA, FORNECIDO E INSTALADO EM RAMAL DE DESCARGA OU RAMAL DE ESGOTO SANITÁRIO. AF 12/2014	SINAPI	UN	21,00	19,05	400,05
14.9	89732	JOELHO 45 GRAUS, PVC, SERIE NORMAL, ESGOTO PREDIAL, DN 50 MM, JUNTA ELÁSTICA, FORNECIDO E INSTALADO EM RAMAL DE DESCARGA OU RAMAL DE ESGOTO SANITÁRIO. AF 12/2014	SINAPI	UN	29,00	10,87	315,23
14.10	89726	JOELHO 45 GRAUS, PVC, SERIE NORMAL, ESGOTO PREDIAL, DN 40 MM, JUNTA SOLDÁVEL, FORNECIDO E INSTALADO EM RAMAL DE DESCARGA OU RAMAL DE ESGOTO SANITÁRIO. AF 12/2014	SINAPI	UN	54,00	6,23	336,42
14.11	89744	JOELHO 90 GRAUS, PVC, SERIE NORMAL, ESGOTO PREDIAL, DN 100 MM, JUNTA ELÁSTICA, FORNECIDO E INSTALADO EM RAMAL DE DESCARGA OU RAMAL DE ESGOTO SANITÁRIO. AF 12/2014	SINAPI	UN	24,00	23,26	558,24
14.12	89522	JOELHO 90 GRAUS, PVC, SERIE R, AGUA PLUVIAL, DN 75 MM, JUNTA ELÁSTICA, FORNECIDO E INSTALADO EM RAMAL DE ENCAMINHAMENTO. AF 12/2014	SINAPI	UN	48,00	29,71	1.426,08
14.13	89731	JOELHO 90 GRAUS, PVC, SERIE NORMAL, ESGOTO PREDIAL, DN 50 MM, JUNTA ELÁSTICA, FORNECIDO E INSTALADO EM RAMAL DE DESCARGA OU RAMAL DE ESGOTO SANITÁRIO. AF 12/2014	SINAPI	UN	38,00	10,19	387,22
14.14	89724	JOELHO 90 GRAUS, PVC, SERIE NORMAL, ESGOTO PREDIAL, DN 40 MM, JUNTA SOLDÁVEL, FORNECIDO E INSTALADO EM RAMAL DE DESCARGA OU RAMAL DE ESGOTO SANITÁRIO. AF 12/2014	SINAPI	UN	166,00	9,09	1.508,94
14.15	053408	JUNCAO SIMPLES PVC ESGOTO 100x50mm	SBC	UN	20,00	60,13	1.202,60
14.16	89569	JUNÇÃO SIMPLES, PVC, SERIE R, AGUA PLUVIAL, DN 100 X 75 MM, JUNTA ELÁSTICA, FORNECIDO E INSTALADO EM RAMAL DE ENCAMINHAMENTO. AF 12/2014	SINAPI	UN	4,00	76,43	305,72
14.17	89690	JUNÇÃO SIMPLES, PVC, SERIE R, AGUA PLUVIAL, DN 100 X 100 MM, JUNTA ELÁSTICA, FORNECIDO E INSTALADO EM CONDUTORES VERTICAIS DE ÁGUAS PLUVIAIS. AF 12/2014	SINAPI	UN	16,00	79,05	1.264,80
14.18	C1579	JUNÇÃO SIMPLES DE REDUÇÃO PVC P/ESGOTO 75X50mm (3"X2")	SEINFRA	UN	6,00	27,69	166,14
14.19	89685	JUNÇÃO SIMPLES, PVC, SERIE R, AGUA PLUVIAL, DN 75 X 75 MM, JUNTA ELÁSTICA, FORNECIDO E INSTALADO EM CONDUTORES VERTICAIS DE ÁGUAS PLUVIAIS. AF 12/2014	SINAPI	UN	2,00	52,53	105,06
14.20	89561	JUNÇÃO SIMPLES, PVC, SERIE R, AGUA PLUVIAL, DN 40 MM, JUNTA SOLDÁVEL, FORNECIDO E INSTALADO EM RAMAL DE ENCAMINHAMENTO. AF 12/2014	SINAPI	UN	1,00	12,35	12,35
21	053428	REDUÇÃO EXCÊNTRICA PVC COM ANEL DE BORRACHA 100x50mm	SBC	UN	6,00	27,57	165,42
14.22	89549	REDUÇÃO EXCÊNTRICA, PVC, SERIE R, AGUA PLUVIAL, DN 75 X 50 MM, JUNTA ELÁSTICA, FORNECIDO E INSTALADO EM RAMAL DE ENCAMINHAMENTO. AF 12/2014	SINAPI	UN	5,00	15,09	75,45
14.23	89623	TE, PVC, SOLDÁVEL, DN 40MM, INSTALADO EM PRUMADA DE ÁGUA - FORNECIMENTO E INSTALAÇÃO. AF 12/2014	SINAPI	UN	21,00	18,28	383,88
14.24	C2347	TÊ PVC BRANCO C/REDUÇÃO P/ESGOTO D=100X50mm (4"X2")	SEINFRA	UN	13,00	34,49	448,37
14.25	89696	TÊ, PVC, SERIE R, AGUA PLUVIAL, DN 100 X 75 MM, JUNTA ELÁSTICA, FORNECIDO E INSTALADO EM CONDUTORES VERTICAIS DE ÁGUAS PLUVIAIS. AF 12/2014	SINAPI	UN	17,00	65,11	1.106,87
14.26	89704	TÊ, PVC, SERIE R, AGUA PLUVIAL, DN 150 X 100 MM, JUNTA ELÁSTICA, FORNECIDO E INSTALADO EM CONDUTORES VERTICAIS DE ÁGUAS PLUVIAIS. AF 12/2014	SINAPI	UN	2,00	124,96	249,92
14.27	89784	TE, PVC, SERIE NORMAL, ESGOTO PREDIAL, DN 50 X 50 MM, JUNTA ELÁSTICA, FORNECIDO E INSTALADO EM RAMAL DE DESCARGA OU RAMAL DE ESGOTO SANITÁRIO. AF 12/2014	SINAPI	UN	17,00	19,38	329,46
14.28	89687	TE, PVC, SERIE R, AGUA PLUVIAL, DN 75 X 75 MM, JUNTA ELÁSTICA, FORNECIDO E INSTALADO EM CONDUTORES VERTICAIS DE ÁGUAS PLUVIAIS. AF 12/2014	SINAPI	UN	3,00	44,69	134,07
14.29	C2350	TÊ PVC BRANCO C/REDUÇÃO P/ESGOTO D=75X50mm (3"X2")	SEINFRA	UN	2,00	28,35	56,70
14.30	89693	TÊ, PVC, SERIE R, AGUA PLUVIAL, DN 100 X 100 MM, JUNTA ELÁSTICA, FORNECIDO E INSTALADO EM CONDUTORES VERTICAIS DE ÁGUAS PLUVIAIS. AF 12/2014	SINAPI	UN	1,00	72,18	72,18
14.31	C3586	CAIXA SIFONADA 150X150X50cm COM GRELHA - PADRÃO POPULAR	SEINFRA	UN	21,00	48,49	1.018,29
14.32	89708	CAIXA SIFONADA, PVC, DN 150 X 185 X 75 MM, JUNTA ELÁSTICA, FORNECIDA E INSTALADA EM RAMAL DE DESCARGA OU EM RAMAL DE ESGOTO SANITÁRIO. AF 12/2014	SINAPI	UN	2,00	85,17	170,34

Handwritten signature

Handwritten signature

PLANILHA ORÇAMENTÁRIA



OBRA:	CONSTRUÇÃO DE UMA CRECHE TIPO II (PROINFÂNCIA TIPO-II) NO MUNICÍPIO DE PALMÁCIA-CE, CONFORME TC20214336-1	DATA: 12/09/2022	BDI: 25,92%
DESCRIÇÃO:	CONSTRUÇÃO DE UMA CRECHE TIPO II (PROINFÂNCIA TIPO-II) NO MUNICÍPIO DE PALMÁCIA-CE, CONFORME TC20214336-1	FONTE: SBC	VERSÃO: 202205 - Fortaleza
LOCAL:	MUNICÍPIO DE PALMÁCIA-CE.	HORA: 112,76%	MES: 05/2022
CLIENTE:	PREFEITURA MUNICIPAL DE PALMÁCIA	SEINFRA: 027,1 COM DESONERAÇÃO	REF: 05/2022
		SICRO: 2018R11 COM DESONERAÇÃO	83,85%
		SICRO: 2022R01 COM DESONERAÇÃO	47,76%
		SINAPI: 2022R05 COM DESONERAÇÃO	83,81%
		Composição: PRÓPRIA	47,46%
			0,00%

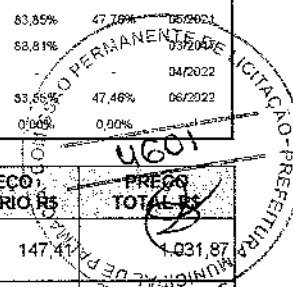

ITEM	CÓDIGO	DESCRIÇÃO	FONTE	UNID	QUANTIDADE	PREÇO UNITÁRIO R\$	PREÇO TOTAL R\$
14.33	98102	CAIXA DE GORDURA SIMPLES, CIRCULAR, EM CONCRETO PRÉ-MOLDADO, DIÂMETRO INTERNO = 0,4 M, ALTURA INTERNA = 0,4 M. AF 12/2020	SINAPI	UN	7,00	147,41	1.031,87
14.34	C0609	CAIXA EM ALVENARIA (60X60X60cm) DE 1/2 TIJOLO COMUM, LASTRO DE CONCRETO E TAMPA DE CONCRETO	SEINFRA	UN	17,00	425,16	7.227,72
14.35	053036	RALO SIFONADO PVC CILINDRICO 100x40 ALTURA REGULAVEL	SBC	UN	19,00	43,09	818,71
14.36	89710	RALO SECO, PVC, DN 100 X 40 MM, JUNTA SOLDAVEL, FORNECIDO E INSTALADO EM RAMAL DE DESCARGA OU EM RAMAL DE ESGOTO SANITÁRIO. AF 12/2014	SINAPI	UN	3,00	12,22	36,66
14.37	054280	GRELHA FERRO FUNDIDO COM REQUADRO 50x50cm	SBC	UN	6,00	372,89	2.237,34
14.38	C4822	TERMINAL DE VENTILAÇÃO PVC 50MM	SEINFRA	UN	17,00	11,69	198,73
14.39	C4823	TERMINAL DE VENTILACAO PVC 75 MM	SEINFRA	UN	20,00	15,35	307,00
14.40	C2832	FOSSA SÉPTICA E SUMIDOURO EM ALVENARIA	SEINFRA	UN	1,00	4.118,45	4.118,45
LOUÇAS, ACESSÓRIOS E METAIS							62.537,26
15.1	95470	VASO SANITARIO SIFONADO CONVENCIONAL COM LOUÇA BRANCA, INCLUSO CONJUNTO DE LIGAÇÃO PARA BACIA SANITÁRIA AJUSTÁVEL - FORNECIMENTO E INSTALAÇÃO. AF 10/2016	SINAPI	UN	6,00	288,02	1.728,12
15.2	100848	VASO SANITÁRIO INFANTIL LOUÇA BRANCA - FORNECIMENTO E INSTALAÇÃO. AF 01/2020	SINAPI	UN	18,00	501,57	9.028,26
15.3	99857	CORRIMÃO SIMPLES, DIÂMETRO EXTERNO = 1 1/2", EM ALUMÍNIO. AF 04/2019 P	SINAPI	M	19,40	78,95	1.531,63
15.4	99635	VÁLVULA DE DESCARGA METÁLICA, BASE 1 1/2", ACABAMENTO METÁLICO CROMADO - FORNECIMENTO E INSTALAÇÃO. AF 08/2021	SINAPI	UN	24,00	352,57	8.461,68
15.5	86901	CUBA DE EMBUTIR OVAL EM LOUÇA BRANCA, 35 X 50CM OU EQUIVALENTE - FORNECIMENTO E INSTALAÇÃO. AF 01/2020	SINAPI	UN	22,00	131,23	2.887,06
15.6	100852	CUBA DE EMBUTIR RETANGULAR DE AÇO INOXIDÁVEL, 56 X 33 X 12 CM - FORNECIMENTO E INSTALAÇÃO. AF 01/2020	SINAPI	UN	7,00	186,52	1.305,64
15.7	86936	CUBA DE EMBUTIR DE AÇO INOXIDÁVEL MÉDIA, INCLUSO VÁLVULA TIPO AMERICANA E SIFÃO TIPO GARRAFA EM METAL CROMADO - FORNECIMENTO E INSTALAÇÃO. AF 01/2020	SINAPI	UN	10,00	368,22	3.682,20
15.8	C0985	CUBA DE INOX PARA BANCADA, COMPLETA	SEINFRA	UN	1,00	329,79	329,79
15.9	PMC-005	Banheira Embutir em plástico tipo PVC, 77x45x20cm, Burigotto ou equivalente	Composições	un	4,00	241,54	966,16
15.10	86904	LAVATORIO LOUÇA BRANCA SUSPENSO, 29,5 X 39CM OU EQUIVALENTE, PADRÃO POPULAR - FORNECIMENTO E INSTALAÇÃO. AF 01/2020	SINAPI	UN	4,00	142,46	569,84
15.11	86904	LAVATORIO LOUÇA BRANCA SUSPENSO, 29,5 X 39CM OU EQUIVALENTE, PADRÃO POPULAR - FORNECIMENTO E INSTALAÇÃO. AF 01/2020	SINAPI	UN	6,00	142,46	854,76
15.12	86919	TANQUE DE LOUÇA BRANCA COM COLUNA, 30L OU EQUIVALENTE, INCLUSO SIFÃO FLEXÍVEL EM PVC, VÁLVULA METÁLICA E TORNEIRA DE METAL CROMADO PADRÃO MÉDIO - FORNECIMENTO E INSTALAÇÃO. AF 01/2020	SINAPI	UN	7,00	809,98	5.669,86
15.13	95544	PAPELEIRA DE PAREDE EM METAL CROMADO SEM TAMPA, INCLUSO FIXAÇÃO. AF 01/2020	SINAPI	UN	18,00	33,00	594,00
15.14	C4825	PORTA PAPEL TOALHA (DISPENSER) EM ABS	SEINFRA	UN	4,00	52,66	210,64
15.15	C1151	DUCHA P/ WC CROMADO (INSTALADO)	SEINFRA	UN	18,00	69,46	1.250,28
15.16	C2507	TORNEIRA ELÉTRICA AUTOMÁTICA 220V-2800W (INSTALADO)	SEINFRA	UN	2,00	159,22	318,44
15.17	C2507	TORNEIRA ELÉTRICA AUTOMÁTICA 220V-2800W (INSTALADO)	SEINFRA	UN	4,00	159,22	636,88
15.18	86909	TORNEIRA CROMADA TUBO MÓVEL, DE MESA, 1/2 OU 3/4, PARA PIA DE COZINHA, PADRÃO ALTO - FORNECIMENTO E INSTALAÇÃO. AF 01/2020	SINAPI	UN	15,00	108,15	1.622,25
15.19	86916	TORNEIRA PLÁSTICA 3/4 PARA TANQUE - FORNECIMENTO E INSTALAÇÃO. AF 01/2020	SINAPI	UN	14,00	29,95	419,30
15.20	86906	TORNEIRA CROMADA DE MESA, 1/2 OU 3/4, PARA LAVATÓRIO, PADRÃO POPULAR - FORNECIMENTO E INSTALAÇÃO. AF 01/2020	SINAPI	UN	28,00	62,29	1.744,12
15.21	86906	TORNEIRA CROMADA DE MESA, 1/2 OU 3/4, PARA LAVATÓRIO, PADRÃO POPULAR - FORNECIMENTO E INSTALAÇÃO. AF 01/2020	SINAPI	UN	4,00	62,29	249,16
15.22	95547	SABONETEIRA PLÁSTICA TIPO DISPENSER PARA SABONETE LÍQUIDO COM RESERVATÓRIO 800 A 1500 ML, INCLUSO FIXAÇÃO. AF 01/2020	SINAPI	UN	23,00	65,36	1.503,28
15.23	00037399	CABIDE/GANCHO DE BANHEIRO SIMPLES EM METAL CROMADO	SINAPI	UN	211,00	16,54	3.489,94

Handwritten signature

Handwritten signature

PLANILHA ORÇAMENTÁRIA



OBRA:	CONSTRUÇÃO DE UMA CRECHE TIPO II (PROINFÂNCIA TIPO-II) NO MUNICÍPIO DE PALMÁCIA-CE, CONFORME TC20214336-1	DATA : 12/09/2022	BDI : 25,92%
DESCRIÇÃO:	CONSTRUÇÃO DE UMA CRECHE TIPO II (PROINFÂNCIA TIPO-II) NO MUNICÍPIO DE PALMÁCIA-CE, CONFORME TC20214336-1	FONTE:	VERSÃO:
LOCAL:	MUNICÍPIO DE PALMÁCIA-CE.	SBC	2022/05 - Fortaleza
CLIENTE:	PREFEITURA MUNICIPAL DE PALMÁCIA	SEINFRA	027,1 COM DESONERAÇÃO
		SICRO	3016/11 COM DESONERAÇÃO
		SICRO	2022/01 COM DESONERAÇÃO
		SINAPI	2022/05 COM DESONERAÇÃO
		Composição	PROPRIA
		HORA	MES
		112,76%	05/2022
		83,85%	06/2022
		88,61%	03/2017
		85,55%	04/2022
		47,46%	08/2022
		0,69%	0,00%

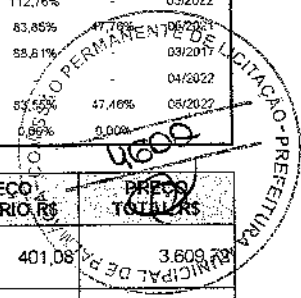

ITEM	CÓDIGO	DESCRIÇÃO	FONTE	UNID	QUANTIDADE	PREÇO UNITÁRIO, R\$	PREÇO TOTAL, R\$
15.24	100868	BARRA DE APOIO RETA, EM AÇO INOX POLIDO, COMPRIMENTO 80 CM, FIXADA NA PAREDE - FORNECIMENTO E INSTALAÇÃO. AF 01/2020	SINAPI	UN	9,00	401,08	3.609,72
15.25	100867	BARRA DE APOIO RETA, EM AÇO INOX POLIDO, COMPRIMENTO 70 CM, FIXADA NA PAREDE - FORNECIMENTO E INSTALAÇÃO. AF 01/2020	SINAPI	UN	6,00	386,25	2.317,50
15.26	100866	BARRA DE APOIO RETA, EM AÇO INOX POLIDO, COMPRIMENTO 60CM, FIXADA NA PAREDE - FORNECIMENTO E INSTALAÇÃO. AF 01/2020	SINAPI	UN	14,00	363,97	5.095,58
15.27	100875	BANCO ARTICULADO, EM AÇO INOX, PARA PCD, FIXADO NA PAREDE - FORNECIMENTO E INSTALAÇÃO. AF 01/2020	SINAPI	UN	1,00	1.249,99	1.249,99
15.28	C4825	PORTA PAPEL TOALHA (DISPENSER)EM ABS	SEINFRA	UN	23,00	52,66	1.211,18
16	INSTALAÇÃO DE GÁS COMBUSTÍVEL						5.585,42
16.1	94970	CONCRETO FCK = 20MPa, TRAÇO 1:2,7:3 (EM MASSA SECA DE CIMENTO/ AREIA MÉDIA/ BRITA 1) - PREPARO MECÂNICO COM BETONEIRA 600 L. AF 05/2021	SINAPI	M3	2,44	387,93	946,55
16.2	91341	PORTA EM ALUMÍNIO DE ABRIR TIPO VENEZIANA COM GUARNIÇÃO, FIXAÇÃO COM PARAFUSOS - FORNECIMENTO E INSTALAÇÃO. AF 12/2019	SINAPI	M2	0,24	778,32	186,80
16.3	92688	TUBO DE AÇO GALVANIZADO COM COSTURA, CLASSE MÉDIA, CONEXÃO ROSQUEADA, DN 20 (3/4"), INSTALADO EM RAMAIS E SUB-RAMAIS DE GÁS - FORNECIMENTO E INSTALAÇÃO. AF 10/2020	SINAPI	M	45,80	44,21	2.024,82
16.4	C1250	ENVELOPE DE CONCRETO P/PROTEÇÃO DE TUBO PVC ENTERRADO	SEINFRA	M	45,80	15,88	727,30
16.5	1063003	PLACA DE SINALIZAÇÃO DE SEGURANÇA CONTRA INCÊNDIO, FOTOLUMINESCENTE, 40x40cm, ESPESSURA 2mm, EM PVC, ANTI-CHAMAS (SÍMBOLOS, CORES E PICTOGRAMAS CONFORME NBR 13434)	SBC	UN	1,00	89,67	89,67
16.6	1063003	PLACA DE SINALIZAÇÃO DE SEGURANÇA CONTRA INCÊNDIO, FOTOLUMINESCENTE, 40x40cm, ESPESSURA 2mm, EM PVC, ANTI-CHAMAS (SÍMBOLOS, CORES E PICTOGRAMAS CONFORME NBR 13434)	SBC	UN	1,00	89,67	89,67
16.7	00039634	FITA ADESIVA ANTICORROSIVA DE PVC FLEXÍVEL, COR PRETA, PARA PROTEÇÃO TUBULACAO, 50 MM X 30 M (L X C), E= *0,25* MM	SINAPI	M	4,00	7,75	31,00
16.8	110011	REGULADOR 1º ESTÁGIO	SEINFRA	UN	1,00	249,40	249,40
16.9	110012	REGULADOR 2º ESTÁGIO	SEINFRA	UN	2,00	94,21	188,42
16.10	1072541	KIT CAVALÊTE INSTALACAO GAS 4 BÚTIJAO P45 GLP COM MANOMETRO	SBC	UN	1,00	997,00	997,00
16.11	1055023	PLACA DE SINALIZAÇÃO PROIBIDO FUMAR P1 15x15cm	SBC	UN	1,00	37,82	37,82
16.12	1030256	PLACA DE SINALIZAÇÃO FOTOLUMINESCENTE ADESIVA "INFLAMAVEL" 15x30cm NBR 13434-2:2004	SBC	UN	1,00	16,97	16,97
SISTEMA DE PROTEÇÃO CONTRA INCÊNDIO							29.939,52
17.1	055863	EXTINTOR PO QUIMICO SECO 6kg ABC NBR 15808:2017	SBC	UN	8,00	250,23	2.001,84
17.2	055266	EXTINTOR CO2 BC 6Kg NBR 15808:2017	SBC	UN	2,00	749,23	1.498,46
17.3	92353	JOELHO 90 GRAUS, EM FERRO GALVANIZADO, DN 65 (2 1/2"), CONEXÃO ROSQUEADA, INSTALADO EM PRUMADAS - FORNECIMENTO E INSTALAÇÃO. AF 10/2020	SINAPI	UN	10,00	145,15	1.451,50
17.4	92377	NIPLE, EM FERRO GALVANIZADO, DN 65 (2 1/2"), CONEXÃO ROSQUEADA, INSTALADO EM REDE DE ALIMENTAÇÃO PARA HIDRANTE - FORNECIMENTO E INSTALAÇÃO. AF 10/2020	SINAPI	UN	2,00	90,40	180,80
17.5	92642	TE, EM FERRO GALVANIZADO, CONEXÃO ROSQUEADA, DN 65 (2 1/2"), INSTALADO EM REDE DE ALIMENTAÇÃO PARA HIDRANTE - FORNECIMENTO E INSTALAÇÃO. AF 10/2020	SINAPI	UN	4,00	201,87	807,48
17.6	92367	TUBO DE AÇO GALVANIZADO COM COSTURA, CLASSE MÉDIA, DN 65 (2 1/2"), CONEXÃO ROSQUEADA, INSTALADO EM REDE DE ALIMENTAÇÃO PARA HIDRANTE - FORNECIMENTO E INSTALAÇÃO. AF 10/2020	SINAPI	M	65,00	138,63	9.010,95
17.7	96765	ABRIGO PARA HIDRANTE, 90X60X17CM, COM REGISTRO GLOBO ANGULAR 45 GRAUS 2 1/2". ADAPTADOR STORZ 2 1/2". MANGUEIRA DE INCÊNDIO 20M, REDUÇÃO 2 1/2" X 1 1/2" E ESGUICHO EM LATÃO 1 1/2" - FORNECIMENTO E INSTALAÇÃO. AF 10/2020	SINAPI	UN	2,00	1.736,01	3.472,02
17.8	110037	TAMPAO DE FERRO FUNDIDO COM O NOME INCÊNDIO 60 X 40 CM.	SEINFRA	UN	1,00	281,46	281,46
17.9	94499	REGISTRO DE GAVETA BRUTO, LATÃO, ROSCAVEL, 2 1/2" - FORNECIMENTO E INSTALAÇÃO. AF 08/2021	SINAPI	UN	5,00	209,51	1.047,55
17.10	99632	VALVULA DE RETENÇÃO VERTICAL, DE BRONZE, ROSCAVEL, 2" - FORNECIMENTO E INSTALAÇÃO. AF 08/2021	SINAPI	UN	3,00	168,62	505,86

PLANILHA ORÇAMENTÁRIA



OBRA:	CONSTRUÇÃO DE UMA CRECHE TIPO II (PROINFÂNCIA TIPO-II) NO MUNICÍPIO DE PALMÁCIA-CE, CONFORME TC20214336-1	DATA: 12/09/2022	BDI: 25,92%
DESCRIÇÃO:	CONSTRUÇÃO DE UMA CRECHE TIPO II (PROINFÂNCIA TIPO-II) NO MUNICÍPIO DE PALMÁCIA-CE, CONFORME TC20214336-1	VERSO:	REF:
LOCAL:	MUNICÍPIO DE PALMÁCIA-CE.	SBC:	HORA:
CLIENTE:	PREFEITURA MUNICIPAL DE PALMÁCIA	SEINFRA:	MES:
		SICRO:	REF:
		SINAPI:	REF:
		Composição:	PROPRIA:

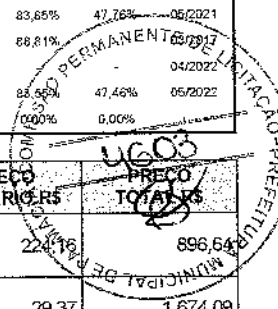

ITEM	CÓDIGO	DESCRIÇÃO	FONTE	UNID	QUANTIDADE	PREÇO UNITÁRIO R\$	PREÇO TOTAL R\$
17.11	92896	UNIÃO, EM FERRO GALVANIZADO, DN 65 (2 1/2"), CONEXÃO ROSQUEADA, INSTALADO EM REDE DE ALIMENTAÇÃO PARA HIDRANTE - FORNECIMENTO E INSTALAÇÃO. AF 10/2020	SINAPI	UN	4,00	224,16	896,64
17.12	97599	LUMINÁRIA DE EMERGÊNCIA, COM 30 LAMPADAS LED DE 2 W, SEM REATOR - FORNECIMENTO E INSTALAÇÃO. AF 02/2020	SINAPI	UN	57,00	29,37	1.674,09
17.13	C4649	SINALIZAÇÃO PARA EXTINTOR	SEINFRA	UN	12,00	45,06	540,72
17.14	102118	BOMBA CENTRÍFUGA, TRIFÁSICA, 3 CV OU 2,96 HP, HM 34 A 40 M, Q 8,6 A 14,8 M3/H - FORNECIMENTO E INSTALAÇÃO. AF 12/2020	SINAPI	UN	2,00	2.370,80	4.741,60
17.15	C4042	ALARME SONORO/VISUAL, SIRENE 120 dB, COM ACIONADOR MANUAL, ALIMENTAÇÃO 220 VAC - INSTALADO	SEINFRA	UN	1,00	223,95	223,95
17.16	C4042	ALARME SONORO/VISUAL, SIRENE 120 dB, COM ACIONADOR MANUAL, ALIMENTAÇÃO 220 VAC - INSTALADO	SEINFRA	UN	2,00	223,95	447,90
17.17	00037556	PLACA DE SINALIZAÇÃO DE SEGURANÇA CONTRA INCÊNDIO, FOTOLUMINESCENTE, QUADRADA, *20 X 20* CM, EM PVC *2* MM ANTI-CHAMAS (SIMBOLOS, CORES E PICTOGRAMAS CONFORME NBR 16820)	SINAPI	UN	43,00	26,90	1.156,70
INSTALAÇÃO ELÉTRICAS - 127V							95.924,41
18.1	CENTRO DE DISTRIBUIÇÃO						2.397,18
18.1.1	C2067	QUADRO DE DISTRIBUIÇÃO DE LUZ EMBUTIR ATÉ 12 DIVISÕES 207X332X95mm, C/BARRAMENTO	SEINFRA	UN	3,00	253,30	759,90
18.1.2	C2068	QUADRO DE DISTRIBUIÇÃO DE LUZ EMBUTIR ATÉ 24 DIVISÕES 332X332X95mm, C/BARRAMENTO	SEINFRA	UN	1,00	310,09	310,09
18.1.3	C2068	QUADRO DE DISTRIBUIÇÃO DE LUZ EMBUTIR ATÉ 24 DIVISÕES 332X332X95mm, C/BARRAMENTO	SEINFRA	UN	4,00	310,09	1.240,36
18.1.4	C3579	QUADRO DE MEDIÇÃO PADRÃO COELCE - PADRÃO POPULAR	SEINFRA	UN	1,00	86,83	86,83
18.2	DISJUNTORES						13.507,36
18.2.1	93653	DISJUNTOR MONOPOLAR TIPO DIN, CORRENTE NOMINAL DE 10A - FORNECIMENTO E INSTALAÇÃO. AF 10/2020	SINAPI	UN	56,00	11,98	670,88
18.2.2	93654	DISJUNTOR MONOPOLAR TIPO DIN, CORRENTE NOMINAL DE 16A - FORNECIMENTO E INSTALAÇÃO. AF 10/2020	SINAPI	UN	12,00	12,47	149,64
18.2.3	93654	DISJUNTOR MONOPOLAR TIPO DIN, CORRENTE NOMINAL DE 16A - FORNECIMENTO E INSTALAÇÃO. AF 10/2020	SINAPI	UN	4,00	12,47	49,88
18.2.4	93655	DISJUNTOR MONOPOLAR TIPO DIN, CORRENTE NOMINAL DE 20A - FORNECIMENTO E INSTALAÇÃO. AF 10/2020	SINAPI	UN	3,00	13,47	40,41
18.2.5	93660	DISJUNTOR BIPOLAR TIPO DIN, CORRENTE NOMINAL DE 10A - FORNECIMENTO E INSTALAÇÃO. AF 10/2020	SINAPI	UN	2,00	60,26	120,52
18.2.6	93661	DISJUNTOR BIPOLAR TIPO DIN, CORRENTE NOMINAL DE 16A - FORNECIMENTO E INSTALAÇÃO. AF 10/2020	SINAPI	UN	1,00	61,22	61,22
18.2.7	93662	DISJUNTOR BIPOLAR TIPO DIN, CORRENTE NOMINAL DE 20A - FORNECIMENTO E INSTALAÇÃO. AF 10/2020	SINAPI	UN	24,00	63,22	1.517,28
18.2.8	93664	DISJUNTOR BIPOLAR TIPO DIN, CORRENTE NOMINAL DE 32A - FORNECIMENTO E INSTALAÇÃO. AF 10/2020	SINAPI	UN	6,00	65,59	393,54
18.2.9	93665	DISJUNTOR BIPOLAR TIPO DIN, CORRENTE NOMINAL DE 40A - FORNECIMENTO E INSTALAÇÃO. AF 10/2020	SINAPI	UN	1,00	68,34	68,34
18.2.10	93670	DISJUNTOR TRIPOLAR TIPO DIN, CORRENTE NOMINAL DE 25A - FORNECIMENTO E INSTALAÇÃO. AF 10/2020	SINAPI	UN	2,00	79,52	159,04
18.2.11	93671	DISJUNTOR TRIPOLAR TIPO DIN, CORRENTE NOMINAL DE 32A - FORNECIMENTO E INSTALAÇÃO. AF 10/2020	SINAPI	UN	2,00	83,07	166,14
18.2.12	93673	DISJUNTOR TRIPOLAR TIPO DIN, CORRENTE NOMINAL DE 50A - FORNECIMENTO E INSTALAÇÃO. AF 10/2020	SINAPI	UN	2,00	95,58	191,16
18.2.13	C1131	DISJUNTOR TRIPOLAR EM QUADRO DE DISTRIBUIÇÃO 90A	SEINFRA	UN	4,00	123,46	493,84
18.2.14	C1117	DISJUNTOR TRIPOLAR EM QUADRO DE DISTRIBUIÇÃO 100A	SEINFRA	UN	4,00	123,46	493,84
18.2.15	101898	DISJUNTOR TERMOMAGNETICO TRIPOLAR, CORRENTE NOMINAL DE 400A - FORNECIMENTO E INSTALAÇÃO. AF 10/2020	SINAPI	UN	2,00	1.446,73	2.893,46
18.2.16	C4530	DISJUNTOR DIFERENCIAL DR-16A - 40A, 30mA	SEINFRA	UN	1,00	137,24	137,24
18.2.17	C4531	DISJUNTOR DIFERENCIAL DR-80A, 30mA	SEINFRA	UN	1,00	231,71	231,71
18.2.18	C4531	DISJUNTOR DIFERENCIAL DR-80A, 30mA	SEINFRA	UN	1,00	231,71	231,71
18.2.19	C4531	DISJUNTOR DIFERENCIAL DR-80A, 30mA	SEINFRA	UN	5,00	231,71	1.158,55
18.2.20	C4562	DISPOSITIVO DE PROTEÇÃO CONTRA SURTOS DE TENSÃO - DPS's - 40 KA/440V	SEINFRA	UN	28,00	118,86	3.328,08
18.2.21	C4562	DISPOSITIVO DE PROTEÇÃO CONTRA SURTOS DE TENSÃO - DPS's - 40 KA/440V	SEINFRA	UN	8,00	118,86	950,88
18.3	ELETRODUTOS E ACESSÓRIOS						39.008,22
18.3.1	91834	ELETRODUTO FLEXIVEL CORRUGADO, PVC, DN 25 MM (3/4"), PARA CIRCUITOS TERMINAIS, INSTALADO EM FORRO - FORNECIMENTO E INSTALAÇÃO. AF 12/2015	SINAPI	M	727,50	8,28	6.023,70

PLANILHA ORÇAMENTÁRIA



OBRA:	CONSTRUÇÃO DE UMA CRECHE TIPO II (PROINFÂNCIA TIPO-II) NO MUNICÍPIO DE PALMÁCIA-CE, CONFORME TC20214336-1	DATA: 12/09/2022	BDI: 25,92%
DESCRIÇÃO:	CONSTRUÇÃO DE UMA CRECHE TIPO II (PROINFÂNCIA TIPO-II) NO MUNICÍPIO DE PALMÁCIA-CE, CONFORME TC20214336-1	FONTE:	VERSÃO:
LOCAL:	MUNICÍPIO DE PALMÁCIA-CE.	SBC	2022/05 - Fortaleza
CLIENTE:	PREFEITURA MUNICIPAL DE PALMÁCIA	SEINFRA	027.1 COM DESONERAÇÃO
		SICRO	2016/11 COM DESONERAÇÃO
		SICRO	2022/01 COM DESONERAÇÃO
		SINAPI	2022/05 COM DESONERAÇÃO
		Composição	PRÓPRIA
			HORA
			MES
			REF.

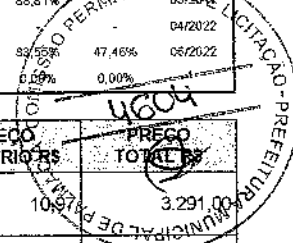

ITEM	CÓDIGO	DESCRIÇÃO	FONTE	UNID	QUANTIDADE	PREÇO UNITÁRIO R\$	PREÇO TOTAL R\$
18.3.2	91836	ELETRODUTO FLEXÍVEL CORRUGADO, PVC, DN 32 MM (1"), PARA CIRCUITOS TERMINAIS, INSTALADO EM FORRO - FORNECIMENTO E INSTALAÇÃO. AF 12/2015	SINAPI	M	300,00	10,97	3.291,00
18.3.3	93008	ELETRODUTO RÍGIDO ROSCAVEL, PVC, DN 50 MM (1 1/2"), PARA REDE ENTERRADA DE DISTRIBUIÇÃO DE ENERGIA ELÉTRICA - FORNECIMENTO E INSTALAÇÃO. AF 12/2021	SINAPI	M	13,90	16,06	223,23
18.3.4	93010	ELETRODUTO RÍGIDO ROSCAVEL, PVC, DN 75 MM (2 1/2"), PARA REDE ENTERRADA DE DISTRIBUIÇÃO DE ENERGIA ELÉTRICA - FORNECIMENTO E INSTALAÇÃO. AF 12/2021	SINAPI	M	409,30	33,97	13.903,92
18.3.5	93011	ELETRODUTO RÍGIDO ROSCAVEL, PVC, DN 85 MM (3"), PARA REDE ENTERRADA DE DISTRIBUIÇÃO DE ENERGIA ELÉTRICA - FORNECIMENTO E INSTALAÇÃO. AF 12/2021	SINAPI	M	45,10	41,76	1.883,38
18.3.6	93012	ELETRODUTO RÍGIDO ROSCAVEL, PVC, DN 110 MM (4"), PARA REDE ENTERRADA DE DISTRIBUIÇÃO DE ENERGIA ELÉTRICA - FORNECIMENTO E INSTALAÇÃO. AF 12/2021	SINAPI	M	26,30	63,65	1.674,00
18.3.7	95745	ELETRODUTO DE AÇO GALVANIZADO, CLASSE LEVE, DN 20 MM (3/4), APARENTE, INSTALADO EM TETO - FORNECIMENTO E INSTALAÇÃO. AF 11/2016 P	SINAPI	M	40,60	22,80	925,68
3.8	055782	CAIXA DE PASSAGEM EM ALVENARIA 30x30cm	SBC	UN	14,00	302,04	4.228,56
18.3.9	053347	TAMPA DE FERRO FUNDIDO PARA CAIXAS INSPEÇÃO/GORDURA 30x30cm UN	SBC	UN	14,00	134,11	1.877,54
18.3.10	100556	CAIXA DE PASSAGEM PARA TELEFONE 15X15X10CM (SOBREPOR), FORNECIMENTO E INSTALAÇÃO. AF 11/2019	SINAPI	UN	2,00	40,41	80,82
18.3.11	91940	CAIXA RETANGULAR 4" X 2" MÉDIA (1,30 M DO PISO), PVC, INSTALADA EM PAREDE - FORNECIMENTO E INSTALAÇÃO. AF 12/2015	SINAPI	UN	279,00	12,01	3.350,79
18.3.12	91937	CAIXA OCTOGONAL 3" X 3", PVC, INSTALADA EM LAJE - FORNECIMENTO E INSTALAÇÃO. AF 12/2015	SINAPI	UN	168,00	9,20	1.545,60
18.4	ELETROCALHAS						7.457,98
18.4.1	C1154	DUTO PERFURADO - ELETROCALHA CHAPA DE AÇO (100 X 200)mm	SEINFRA	M	86,10	86,62	7.457,98
18.5	ILUMINAÇÃO E TOMADAS						33.553,67
18.5.1	91996	TOMADA MÉDIA DE EMBUTIR (1 MÓDULO), 2P+T 10 A, INCLUINDO SUPORTE E PLACA - FORNECIMENTO E INSTALAÇÃO. AF 12/2015	SINAPI	UN	143,00	25,80	3.689,40
18.5.2	91997	TOMADA MÉDIA DE EMBUTIR (1 MÓDULO), 2P+T 20 A, INCLUINDO SUPORTE E PLACA - FORNECIMENTO E INSTALAÇÃO. AF 12/2015	SINAPI	UN	34,00	27,83	946,22
18.5.3	92002	TOMADA MÉDIA DE EMBUTIR (2 MÓDULOS), 2P+T 10 A, SEM SUPORTE E SEM PLACA - FORNECIMENTO E INSTALAÇÃO. AF 12/2015	SINAPI	UN	6,00	35,84	215,04
18.5.4	92023	INTERRUPTOR SIMPLES (1 MÓDULO) COM 1 TOMADA DE EMBUTIR 2P+T 10 A, INCLUINDO SUPORTE E PLACA - FORNECIMENTO E INSTALAÇÃO. AF 12/2015	SINAPI	UN	37,00	38,49	1.424,13
5.5	92027	INTERRUPTOR SIMPLES (2 MÓDULOS) COM 1 TOMADA DE EMBUTIR 2P+T 10 A, INCLUINDO SUPORTE E PLACA - FORNECIMENTO E INSTALAÇÃO. AF 12/2015	SINAPI	UN	4,00	51,23	204,92
18.5.6	92023	INTERRUPTOR SIMPLES (1 MÓDULO) COM 1 TOMADA DE EMBUTIR 2P+T 10 A, INCLUINDO SUPORTE E PLACA - FORNECIMENTO E INSTALAÇÃO. AF 12/2015	SINAPI	UN	15,00	38,49	577,35
18.5.7	91953	INTERRUPTOR SIMPLES (1 MÓDULO), 10A/250V, INCLUINDO SUPORTE E PLACA - FORNECIMENTO E INSTALAÇÃO. AF 12/2015	SINAPI	UN	11,00	21,73	239,03
18.5.8	91959	INTERRUPTOR SIMPLES (2 MÓDULOS), 10A/250V, INCLUINDO SUPORTE E PLACA - FORNECIMENTO E INSTALAÇÃO. AF 12/2015	SINAPI	UN	4,00	34,47	137,88
18.5.9	91967	INTERRUPTOR SIMPLES (3 MÓDULOS), 10A/250V, INCLUINDO SUPORTE E PLACA - FORNECIMENTO E INSTALAÇÃO. AF 12/2015	SINAPI	UN	1,00	47,20	47,20
18.5.10	91996	TOMADA MÉDIA DE EMBUTIR (1 MÓDULO), 2P+T 10 A, INCLUINDO SUPORTE E PLACA - FORNECIMENTO E INSTALAÇÃO. AF 12/2015	SINAPI	UN	12,00	25,80	309,60
18.5.11	97586	LUMINÁRIA TIPO CALHA, DE SOBREPOR, COM 2 LAMPADAS TUBULARES FLUORESCENTES DE 36 W, COM REATOR DE PARTIDA RÁPIDA - FORNECIMENTO E INSTALAÇÃO. AF 02/2020	SINAPI	UN	8,00	219,92	1.759,36
18.5.12	C1661	LUMINÁRIA FLUORESCENTE COMPLETA (2 X 16)W	SEINFRA	UN	18,00	91,91	1.654,38
18.5.13	C1638	LUMINÁRIA FLUORESCENTE COMPLETA (2 X 32)W	SEINFRA	UN	102,00	104,85	10.694,70
18.5.14	C4540	LUMINÁRIA DE EMBUTIR CORPO E GRADE DE PROTEÇÃO EM LIGA DE ALUMÍNIO FUNDIDO, REFLETOR EM CHAPA DE ALUMÍNIO ANODIZADO	SEINFRA	UN	40,00	149,61	5.984,40
18.5.15	C4412	LUMINÁRIA DE PISO MOVEL, CORPO EM ALUMÍNIO, REFLETOR EM ALUMÍNIO ANODIZADO COM PROTETOR DE VIDRO EM GRADE DE ALUMÍNIO	SEINFRA	UN	9,00	183,68	1.653,12

Bar

[Handwritten signatures]

PLANILHA ORÇAMENTÁRIA



OBRA:	CONSTRUÇÃO DE UMA CRECHE TIPO II (PROINFÂNCIA TIPO-II) NO MUNICÍPIO DE PALMÁCIA-CE, CONFORME TC20214336-1	DATA: 12/09/2022	BDI: 25,92%
DESCRIÇÃO:	CONSTRUÇÃO DE UMA CRECHE TIPO II (PROINFÂNCIA TIPO-II) NO MUNICÍPIO DE PALMÁCIA-CE, CONFORME TC20214336-1	FONTE:	VERSÃO: 2022/05 - Fortaleza
LOCAL:	MUNICÍPIO DE PALMÁCIA-CE.	HORA:	112,76%
CLIENTE:	PREFEITURA MUNICIPAL DE PALMÁCIA	MES:	05/2022
		REF.:	05/2021
		SBC:	63,85%
		SEINFRA:	47,78%
		SICRO:	58,81%
		SINAPI:	04/2022
		Composição:	0,00%
			0,00%

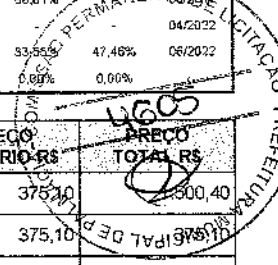

ITEM	CÓDIGO	DESCRIÇÃO	FONTE	UNID	QUANTIDADE	PREÇO UNITÁRIO-R\$	PREÇO TOTAL-R\$
18.5.16	C2045	PROJETOR EM ALUMÍNIO, C/ LÂMPADA DE VAPOR METÁLICO E FOTOCÉLULA ATÉ 400W	SEINFRA	UN	4,00	375,10	1.500,40
18.5.17	C2045	PROJETOR EM ALUMÍNIO, C/ LÂMPADA DE VAPOR METÁLICO E FOTOCÉLULA ATÉ 400W	SEINFRA	UN	1,00	375,10	375,10
18.5.18	C4107	ARANDELA PARA LÂMPADA INCANDESCENTE 60W EM ALUMÍNIO ANODIZADO E PINTADO POR PROCESSO ELETROSTÁTICO COM REFLETOR EM ALUMÍNIO ANODIZADO ALTO BRILHO	SEINFRA	UN	16,00	133,84	2.141,44
19	INSTALAÇÕES DE CLIMATIZAÇÃO						1.738,09
19.1	89865	TUBO, PVC, SOLDÁVEL, DN 25MM, INSTALADO EM DRENO DE AR-CONDICIONADO - FORNECIMENTO E INSTALAÇÃO. AF 12/2014	SINAPI	M	120,30	12,13	1.459,24
19.2	89485	JOELHO 45 GRAUS, PVC, SOLDÁVEL, DN 25MM, INSTALADO EM PRUMADA DE ÁGUA - FORNECIMENTO E INSTALAÇÃO. AF 12/2014	SINAPI	UN	23,00	4,97	114,31
19.3	89866	JOELHO 90 GRAUS, PVC, SOLDÁVEL, DN 25MM, INSTALADO EM DRENO DE AR-CONDICIONADO - FORNECIMENTO E INSTALAÇÃO. AF 12/2014	SINAPI	UN	28,00	4,37	122,36
19.4	89869	TE, PVC, SOLDÁVEL, DN 25MM, INSTALADO EM DRENO DE AR-CONDICIONADO - FORNECIMENTO E INSTALAÇÃO. AF 12/2014	SINAPI	UN	6,00	7,03	42,18
20	INSTALAÇÕES DE REDE ESTRUTURADA						40.013,31
20.1	EQUIPAMENTOS PASSIVOS						9.289,03
20.1.1	98302	PATCH PANEL 24 PORTAS, CATEGORIA 6 - FORNECIMENTO E INSTALAÇÃO. AF 11/2019	SINAPI	UN	3,00	1.227,28	3.681,84
20.1.2	98593	PATCH PANEL 48 PORTAS, CATEGORIA 5E - FORNECIMENTO E INSTALAÇÃO. AF 11/2019	SINAPI	UN	1,00	2.696,00	2.696,00
20.1.3	C4568	ORGANIZADOR DE CABOS HORIZONTAL, ABERTO, PADRÃO RACK 19"	SEINFRA	UN	2,00	39,02	78,04
20.1.4	C4568	ORGANIZADOR DE CABOS HORIZONTAL, ABERTO, PADRÃO RACK 19"	SEINFRA	UN	1,00	39,02	39,02
20.1.5	C4568	ORGANIZADOR DE CABOS HORIZONTAL, ABERTO, PADRÃO RACK 19"	SEINFRA	UN	2,00	39,02	78,04
20.1.6	C4568	ORGANIZADOR DE CABOS HORIZONTAL, ABERTO, PADRÃO RACK 19"	SEINFRA	UN	1,00	39,02	39,02
20.1.7	C4567	BANDEJA MÓVEL, PADRÃO 19"	SEINFRA	UN	2,00	56,61	113,22
20.1.8	059639	MINI RACK 6UX450MM	SBC	UN	1,00	403,69	403,69
20.1.9	1058894	ACCESS POINT WIRELESS TP-LINK AC1750 DUAL BAND EAP245	SBC	UN	2,00	1.080,08	2.160,16
20.2	CABOS EM PAR TRANÇADOS						17.241,74
20.2.1	C4533	CABO LÓGICO 4 PARES, CATEGORIA 6 - UTP	SEINFRA	M	1.258,90	11,78	14.829,84
2.2	C0544	CABO LÓGICO/VIDEO COAXIAL 50 (OHMS)	SEINFRA	M	171,65	10,81	1.855,54
20.2.3	C4526	PATCH CABLE EXTRA-FLEXÍVEL RJ-45/RJ-45 DE 2,50m	SEINFRA	UN	28,00	19,87	556,36
20.3	TOMADAS						3.201,94
20.3.1	98307	TOMADA DE REDE RJ45 - FORNECIMENTO E INSTALAÇÃO. AF 11/2019	SINAPI	UN	28,00	41,26	1.155,28
20.3.2	062200	TOMADA ANTENA TV 4X2 E PLACA BRANCO COMPOSE WEG	SBC	UN	14,00	40,27	563,78
20.3.3	067570	CONECTOR BNC TIPO COMPRESSÃO PARA CABO COAXIAL RG 59	SBC	UN	16,00	92,68	1.482,88
20.4	CAIXAS E ACESSÓRIOS						1.375,04
20.4.1	C0629	CAIXA DE PASSAGEM COM TAMPA PARAFUSADA 400X400X150mm	SEINFRA	UN	5,00	157,96	789,80
20.4.2	100556	CAIXA DE PASSAGEM PARA TELEFONE 15X15X10CM (SOBREPOR), FORNECIMENTO E INSTALAÇÃO. AF 11/2019	SINAPI	UN	2,00	40,41	80,82
20.4.3	91940	CAIXA RETANGULAR 4" X 2" MÉDIA (1,30 M DO PISO), PVC, INSTALADA EM PAREDE - FORNECIMENTO E INSTALAÇÃO. AF 12/2015	SINAPI	UN	42,00	12,01	504,42
20.5	ELETRODUTOS E ACESSÓRIOS						8.905,56
20.5.1	91834	ELETRODUTO FLEXÍVEL CORRUGADO, PVC, DN 25 MM (3/4"), PARA CIRCUITOS TERMINAIS, INSTALADO EM FORRO - FORNECIMENTO E INSTALAÇÃO. AF 12/2015	SINAPI	M	209,15	8,28	1.731,76
20.5.2	91836	ELETRODUTO FLEXÍVEL CORRUGADO, PVC, DN 32 MM (1"), PARA CIRCUITOS TERMINAIS, INSTALADO EM FORRO - FORNECIMENTO E INSTALAÇÃO. AF 12/2015	SINAPI	M	2,00	10,97	21,94
20.5.3	91869	ELETRODUTO RÍGIDO ROSCAVEL, PVC, DN 40 MM (1 1/4"), PARA CIRCUITOS TERMINAIS, INSTALADO EM LAJE - FORNECIMENTO E INSTALAÇÃO. AF 12/2015	SINAPI	M	4,20	15,83	66,49

PLANILHA ORÇAMENTÁRIA



OBRA:	CONSTRUÇÃO DE UMA CRECHE TIPO II (PROINFÂNCIA TIPO-II) NO MUNICÍPIO DE PALMÁCIA-CE, CONFORME TC20214336-1	DATA: 12/09/2022	BDI: 25,92%
DESCRIÇÃO:	CONSTRUÇÃO DE UMA CRECHE TIPO II (PROINFÂNCIA TIPO-II) NO MUNICÍPIO DE PALMÁCIA-CE, CONFORME TC20214336-1	FONTE:	VERSÃO:
LOCAL:	MUNICÍPIO DE PALMÁCIA-CE.	SBC:	2022/05 - Fortaleza
CLIENTE:	PREFEITURA MUNICIPAL DE PALMÁCIA	SEINFRA:	027.1 COM DESONERAÇÃO
		SICRO:	2016/11 COM DESONERAÇÃO
		SICRO:	2022/01 COM DESONERAÇÃO
		SINAPI:	2022/05 COM DESONERAÇÃO
		Composição:	PROPRIA:
			0,00% 0,00%

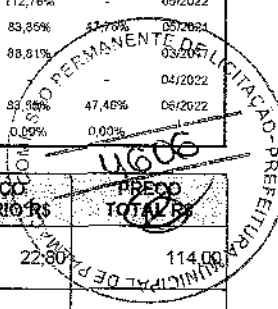

ITEM	CÓDIGO	DESCRIÇÃO	FONTE	UNID	QUANTIDADE	PREÇO UNITÁRIO (R\$)	PREÇO TOTAL (R\$)
20.5.4	95745	ELETRODUTO DE AÇO GALVANIZADO, CLASSE LEVE, DN 20 MM (3/4), APARENTE, INSTALADO EM TETO - FORNECIMENTO E INSTALAÇÃO. AF 11/2016 P	SINAPI	M	5,00	22,80	114,00
20.5.5	95752	ELETRODUTO DE AÇO GALVANIZADO, CLASSE SEMI PESADO, DN 40 MM (1 1/2), APARENTE, INSTALADO EM PAREDE - FORNECIMENTO E INSTALAÇÃO. AF 11/2016 P	SINAPI	M	46,30	56,42	2.612,25
20.5.6	95752	ELETRODUTO DE AÇO GALVANIZADO, CLASSE SEMI PESADO, DN 40 MM (1 1/2), APARENTE, INSTALADO EM PAREDE - FORNECIMENTO E INSTALAÇÃO. AF 11/2016 P	SINAPI	M	22,50	56,42	1.269,45
20.5.7	C1158	DUTO PERFURADO - ELÉTRICALHA CHAPA DE AÇO (50X50)mm	SEINFRA	M	63,30	48,81	3.089,67
21	SISTEMA DE EXAUSTÃO MECÂNICA						12.549,80
21.1	070705	COIFA AÇO INOXIDÁVEL 1200 x 1200 # 20 CLASSE 304	SBC	UN	1,00	9.908,08	9.908,08
21.2	C1354	EXAUSTOR ELETROMECAÂNICO INDUSTRIAL D= 400MM	SEINFRA	UN	1,00	1.633,52	1.633,52
21.3	C1477	INSTALAÇÃO DE EXAUSTOR ELÉTRICO TIPO DOMICILIAR	SEINFRA	UN	4,00	252,05	1.008,20
22	SISTEMA DE PROTEÇÃO CONTRA DESCARGAS ATMOSFÉRICAS (SPDA)						60.031,32
22.1	96989	CAPTOR TIPO FRANKLIN PARA SPDA - FORNECIMENTO E INSTALAÇÃO. AF 12/2017	SINAPI	UN	1,00	151,79	151,79
22.2	C3478	VERGALHÃO ROSCA TOTAL DE 3/8"	SEINFRA	M	154,00	10,07	1.550,78
22.3	98463	SUPORTE ISOLADOR PARA CORDOALHA DE COBRE - FORNECIMENTO E INSTALAÇÃO. AF 12/2017	SINAPI	UN	16,00	21,37	341,92
22.4	078035	SUPORTE SINALIZADOR DE MASTRO 2" PARA ATERRAMENTO	SBC	UN	4,00	39,83	159,32
22.5	101663	ABRAÇADEIRA DE FIXAÇÃO DE BRAÇOS DE LUMINARIAS DE 2" - FORNECIMENTO E INSTALAÇÃO. AF 08/2020	SINAPI	UN	4,00	24,77	99,08
22.6	98463	SUPORTE ISOLADOR PARA CORDOALHA DE COBRE - FORNECIMENTO E INSTALAÇÃO. AF 12/2017	SINAPI	UN	48,00	21,37	1.025,76
22.7	18526	CAIXA DE EQUALIZAÇÃO DE TERRA EMBUTIR COM 9 TERMINAIS	SEINFRA	UN	1,00	208,68	208,68
22.8	93358	ESCAVAÇÃO MANUAL DE VALA COM PROFUNDIDADE MENOR OU IGUAL A 1,30 M. AF 02/2021	SINAPI	M3	43,95	65,51	2.879,16
22.9	93382	REATERRO MANUAL DE VÁLAS COM COMPACTAÇÃO MECANIZADA. AF 04/2016	SINAPI	M3	43,95	26,17	1.150,17
22.10	96985	HASTE DE ATERRAMENTO 5/8 PARA SPDA - FORNECIMENTO E INSTALAÇÃO. AF 12/2017	SINAPI	UN	16,00	87,95	1.407,20
22.11	96971	CORDOALHA DE COBRE NU 16 MM², NÃO ENTERRADA, COM ISOLADOR - FORNECIMENTO E INSTALAÇÃO. AF 12/2017	SINAPI	M	65,00	31,62	2.055,30
22.12	96973	CORDOALHA DE COBRE NU 35 MM², NÃO ENTERRADA, COM ISOLADOR - FORNECIMENTO E INSTALAÇÃO. AF 12/2017	SINAPI	M	348,78	57,25	19.967,66
22.13	96974	CORDOALHA DE COBRE NU 50 MM², NÃO ENTERRADA, COM ISOLADOR - FORNECIMENTO E INSTALAÇÃO. AF 12/2017	SINAPI	M	308,00	74,43	22.939,84
22.14	98111	CAIXA DE INSPEÇÃO PARA ATERRAMENTO, CIRCULAR, EM POLIETILENO, DIÂMETRO INTERNO = 0,3 M. AF 12/2020	SINAPI	UN	16,00	49,07	785,12
22.15	C2457	TERMINAL DE PRESSÃO P/ CABOS ATÉ 35MM2	SEINFRA	UN	340,00	11,79	4.008,60
22.16	C3909	SOLDA EXOTÉRMICA	SEINFRA	UN	32,00	40,67	1.301,44
23	SERVIÇOS COMPLEMENTARES						129.045,32
23.1	GERAIS						74.137,78
23.1.1	C0864	CONJUNTO DE MASTRO P/ TRÊS BANDEIRAS E PEDESTAL	SEINFRA	UN	1,00	3.722,38	3.722,38
23.1.2	C4068	BANCADA DE GRANITO CINZA E=2cm	SEINFRA	M2	64,63	326,39	21.094,59
23.1.3	C4068	BANCADA DE GRANITO CINZA E=2cm	SEINFRA	M2	50,00	326,39	16.319,50
23.1.4	C2910	PRATELEIRA DE MADEIRA DE LEI PLAINADA	SEINFRA	M2	51,18	140,78	7.205,12
23.1.5	C0361	BANCO EM ALVENARIA, TAMPO EM CONCRETO, C/ENCOSTO H=80cm (PINTADO)	SEINFRA	M	8,64	171,78	1.484,18
23.1.6	C1869	PEITORIL DE GRANITO L= 15 cm	SEINFRA	M	144,95	85,06	12.329,45
23.1.7	100862	SUPORTE MÃO FRANCESA EM AÇO, ABAS IGUAIS 40 CM, CAPACIDADE MINIMA 70 KG. BRANCO - FORNECIMENTO E INSTALAÇÃO. AF 01/2020	SINAPI	UN	223,00	41,52	9.258,96
23.1.8	C4622	FITA ADESIVA ANTIDERRAPANTE E FOSFORESCENTE	SEINFRA	UN	2,00	42,28	84,56
23.1.9	C4646	CORRIMÃO DUPLA ALTURA EM AÇO INOX DIAM 1 1/2	SEINFRA	M	6,40	412,35	2.639,04
23.2	CAIXA D'ÁGUA - 30.000L						54.907,54
23.2.1	C3648	RESERVATORIO PRÉ MÓLDADO ELEVADO CILÍNDRICO D=2,0M, CAP.=12,0M3, H=9,0M COMPLETO E CISTERNA CAP.=4,5 M3	SEINFRA	UN	1,00	23.774,37	23.774,37

[Handwritten signature]

[Handwritten signatures]

PLANILHA ORÇAMENTÁRIA



OBRA:	CONSTRUÇÃO DE UMA CRECHE TIPO II (PROINFÂNCIA TIPO-II) NO MUNICÍPIO DE PALMÁCIA-CE, CONFORME TC20214336-1	DATA: 12/09/2022	Bdi: 25,92%	
DESCRIÇÃO:	CONSTRUÇÃO DE UMA CRECHE TIPO II (PROINFÂNCIA TIPO-II) NO MUNICÍPIO DE PALMÁCIA-CE, CONFORME TC20214336-1	FORTE:	VERSÃO:	HORA:
LOCAL:	MUNICÍPIO DE PALMÁCIA-CE.	SBC	2022/05 - Fortaleza	112,76%
CLIENTE:	PREFEITURA MUNICIPAL DE PALMÁCIA	SEINFRA	027,5 COM DESONERAÇÃO	83,85%
		SICRO	2018/11 COM DESONERAÇÃO	88,81%
		SICRO	2022/01 COM DESONERAÇÃO	90,00%
		SINAPI	2022/05 COM DESONERAÇÃO	98,89%
		Composição	PRÓPRIA	100,00%

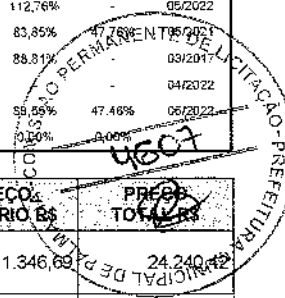

ITEM	CÓDIGO	DESCRIÇÃO	FORTE	UNID	QUANTIDADE	PREÇO UNITÁRIO B\$	PREÇO TOTAL B\$
23.2.2	C4749	ESCADA DE MARINHEIRO EM FIBRA DE VIDRO PULTRUDADA, PERFIL QUADRADO, PINTURA PROTETORA CONTRA RAIOS UV, SEM GUARDA CORPO	SEINFRA	M	18,00	1.346,63	24.240,42
23.2.3	C3505	GUARDA CORPO C/ CORRIMÃO EM TUBO DE AÇO GALVANIZADO 3/4"	SEINFRA	M	6,97	119,11	830,20
23.2.4	C1521	JATEAMENTO AO METAL QUASE BRANCO EM ESTRUTURA DE AÇO CARBONO	SEINFRA	M2	145,76	25,19	3.671,69
23.2.5	C2040	PINTURA C/ PRIMER EPOXI EM ESTRUTURA DE AÇO CARBONO 25 MICRA C/REVÓLVER	SEINFRA	M2	69,08	11,10	766,79
23.2.6	C2040	PINTURA C/ PRIMER EPOXI EM ESTRUTURA DE AÇO CARBONO 25 MICRA C/REVÓLVER	SEINFRA	M2	69,08	11,10	766,79
23.2.7	C4409	PINTURA POLIURETANO EM ESTRUTURAS DE AÇO CARBONO, 65 MICRA C/ REVOLVER	SEINFRA	M2	69,08	12,41	857,28
24	SERVIÇOS FINAIS						175.115,29
24.1	99803	LIMPEZA DE PISO CERÂMICO OU PORCELANATO COM PANO ÚMIDO. AF 04/2019	SINAPI	M2	1.514,30	1,60	2.422,88
24.2	C1807	MURO CONTORNO DE ALVENARIA E CONCRETO (PILAR+CINTA) REBOCADO, COM PINTURA	SEINFRA	M2	390,60	276,52	108.008,71
24.3	94275	ASSENTAMENTO DE GUIA (MEIO-FIO) EM TRECHO RETO, CONFECCIONADA EM CONCRETO PRÉ-FABRICADO, DIMENSÕES 100X15X13X20 CM (COMPRIMENTO X BASE INFERIOR X BASE SUPERIOR X ALTURA), PARA URBANIZAÇÃO INTERNA DE EMPREENDIMENTOS. AF 06/2016 P	SINAPI	M	74,77	35,71	2.670,04
24.4	C5028	PISO INTERTRAVADO TIPO TJO LINHO (20 X 10 X 4CM), CINZA - COMPACTAÇÃO MECANIZADA	SEINFRA	M2	789,15	40,82	32.213,10
24.5	C0360	BANCO DE MADEIRA C/ESTRUTURA DE FERRO - L= 3.00m	SEINFRA	UN	10,00	924,25	9.242,50
24.6	C3626	PÓSTE METÁLICO DECORATIVO CÔNICO RETO FLANGEADO H=4.0m P/01 OU 02 LUMINÁRIAS DECORATIVAS	SEINFRA	UN	10,00	1.156,75	11.567,50
24.7	C1620	LETREIRO - LETRA EM CAIXA DE ZINCO, H= 20CM	SEINFRA	UN	30,00	83,77	2.513,10
24.8	00010849	PLACA DE INAUGURACAO EM BRONZE *35X 50*CM	SINAPI	UN	1,00	1.508,99	1.508,99
24.9	98516	PLANTIO DE PALMEIRA COM ALTURA DE MUDA MENOR OU IGUAL A 2,00 M. AF 05/2018	SINAPI	UN	13,00	382,19	4.968,47

VALOR BDI TOTAL: 455.950,83
VALOR ORÇAMENTO: 1.797.649,81
VALOR TOTAL: 2.263.600,64

Dois Milhões Duzentos e Sessenta e Três Mil e Seiscentos reais e Sessenta e Quatro centavos

PAULO LEITE BARBOSA PAMPLONA
 CREA-CE 3745-D – RNP 0607543442
 Engenheiro Civil

ITAPAJÉ CONSTRUÇÃO E SERVIÇOS EIRELI
 José Elihu Bastos Lira
 Sócio Administrador

Handwritten signature/initials

Handwritten mark



CRONOGRAMA FÍSICO-FINANCEIRO

OBRA:	CONSTRUÇÃO DE UMA CRECHE TIPO II (PROINFÂNCIA TIPO-II) NO MUNICÍPIO DE PALMÁCIA-CE, CONFORME TC20214336-1	DATA:	12/09/2022	BDI:	25,92%	
DESCRIÇÃO:	CONSTRUÇÃO DE UMA CRECHE TIPO II (PROINFÂNCIA TIPO-II) NO MUNICÍPIO DE PALMÁCIA-CE, CONFORME TC20214336-1	FONTE:	VERSÃO:	HORA:	MES:	DATA REF.:
LOCAL:	MUNICÍPIO DE PALMÁCIA-CE.	SBC	2022/05 - Fortaleza	112,78%	-	05/2022
CLIENTE:	PREFEITURA MUNICIPAL DE PALMÁCIA	SEINFRA	027.1 COM DESONERAÇÃO	83,85%	47,76%	06/2021
		SICRO	2016/11 COM DESONERAÇÃO	88,81%	-	03/2017
		SICRO NOVO	2022/01 COM DESONERAÇÃO	-	-	04/2022
		SINAPI	2022/05 COM DESONERAÇÃO	83,55%	47,46%	06/2022
		Composições	PRÓPRIA	0,00%	0,00%	

ITEM	DESCRIÇÃO	VALOR (R\$)	MÊS 1	MÊS 2	MÊS 3	MÊS 4	MÊS 5	MÊS 6	MÊS 7	MÊS 8	Total parcela
1	SERVIÇOS PRELIMINARES	74.048,99	100,00 % 74.048,99								100,00 % 74.048,99
2	MOVIMENTO DE TERRA PARA FUNDAÇÕES	115.883,35	15,00 % 17.382,50	85,00 % 98.500,85							100,00 % 115.883,35
3	FUNDAÇÕES	83.170,49		70,00 % 58.219,34	30,00 % 24.951,15						100,00 % 83.170,49
4	SUPERESTRUTURA	87.473,99		10,00 % 8.747,40	70,00 % 61.231,79	20,00 % 17.494,80					100,00 % 87.473,99
5	SISTEMA DE VEDAÇÃO VERTICAL	3.484,24			15,00 % 522,64	40,00 % 1.393,70	45,00 % 1.567,90				100,00 % 3.484,24
6	ESQUADRIAS	382.720,96				10,00 % 38.272,10	40,00 % 153.088,38	30,00 % 114.816,29	20,00 % 76.544,19		100,00 % 382.720,96
7	SISTEMAS DE COBERTURA	75.641,12			25,00 % 18.910,28	35,00 % 26.474,39	25,00 % 18.910,28	15,00 % 11.346,17			100,00 % 75.641,12
8	IMPERMEABILIZAÇÃO	37.792,52			100,00 % 37.792,52						100,00 % 37.792,52
9	REVESTIMENTOS INTERNO E EXTERNO	3.330,14				15,00 % 499,52	20,00 % 666,03	20,00 % 666,03	20,00 % 666,03	25,00 % 832,53	100,00 % 3.330,14
10	SISTEMAS DE PISOS	62.564,71				15,00 % 9.384,71	15,00 % 9.384,71	25,00 % 15.641,18	20,00 % 12.512,94	25,00 % 15.641,17	100,00 % 62.564,71
11	PINTURAS E ACABAMENTOS	124.940,63						30,00 % 37.482,19	70,00 % 87.458,44		100,00 % 124.940,63
12	INSTALAÇÃO HIDRÁULICA	54.180,35				10,00 % 5.418,04	20,00 % 10.836,07	30,00 % 16.254,11	20,00 % 10.836,07	20,00 % 10.836,06	100,00 % 54.180,35
13	DRENAGEM DE ÁGUAS PLUVIAIS	23.527,78					20,00 % 4.705,56	20,00 % 4.705,56	30,00 % 7.058,33	30,00 % 7.058,33	100,00 % 23.527,78
14	INSTALAÇÃO SANITÁRIA	56.410,30				20,00 % 11.282,06	20,00 % 11.282,06	20,00 % 11.282,06	20,00 % 11.282,06	20,00 % 11.282,06	100,00 % 56.410,30
15	LOUÇAS, ACESSÓRIOS E METAIS	62.537,26						10,00 % 6.253,73	20,00 % 12.507,46	70,00 % 43.776,08	100,00 % 62.537,26

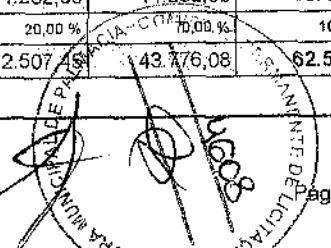





CRONOGRAMA FÍSICO-FINANCEIRO

OBRA:	CONSTRUÇÃO DE UMA CRECHE TIPO II (PROINFANCIA TIPO-II) NO MUNICÍPIO DE PALMÁCIA-CE, CONFORME TC20214336-1	DATA :	12/09/2022	BDI :	25,92%	
DESCRIÇÃO:	CONSTRUÇÃO DE UMA CRECHE TIPO II (PROINFANCIA TIPO-II) NO MUNICÍPIO DE PALMÁCIA-CE, CONFORME TC20214336-1	FONTE:	VERSÃO:	HORA:	MES:	DATA REF.:
LOCAL:	MUNICÍPIO DE PALMÁCIA-CE.	SBC	2022/05 - Fortaleza	112,76%	-	05/2022
CLIENTE:	PREFEITURA MUNICIPAL DE PALMÁCIA	SEINFRA	027.1 COM DESONERAÇÃO	83,85%	47,76%	05/2021
		SICRO	2016/11 COM DESONERAÇÃO	88,81%	-	03/2017
		SICRO NOVO	2022/01 COM DESONERAÇÃO	-	-	04/2022
		SINAPI	2022/05 COM DESONERAÇÃO	83,55%	47,46%	06/2022
		Composições	PRÓPRIA	0,00%	0,00%	

ITEM	DESCRIÇÃO	VALOR (R\$)	MÊS 1	MÊS 2	MÊS 3	MÊS 4	MÊS 5	MÊS 6	MÊS 7	MÊS 8	Total parcela
16	INSTALAÇÃO DE GÁS COMBUSTÍVEL	5.585,42				30,00 % 1.675,63	30,00 % 1.675,63			40,00 % 2.234,16	100,00 % 5.585,42
17	SISTEMA DE PROTEÇÃO CONTRA INCÊNDIO	29.939,52				5,00 % 1.496,98	10,00 % 2.993,95	10,00 % 2.993,95	20,00 % 5.987,90	55,00 % 16.466,74	100,00 % 29.939,52
18	INSTALAÇÃO ELÉTRICAS - 127V	95.924,41				5,00 % 4.796,22	5,00 % 4.796,22	10,00 % 9.592,44	20,00 % 19.184,88	60,00 % 57.554,65	100,00 % 95.924,41
19	INSTALAÇÕES DE CLIMATIZAÇÃO	1.738,09					20,00 % 347,62			80,00 % 1.390,47	100,00 % 1.738,09
20	INSTALAÇÕES DE REDE ESTRUTURADA	40.013,31							20,00 % 8.002,66	80,00 % 32.010,65	100,00 % 40.013,31
21	SISTEMA DE EXAUSTÃO MECÂNICA	12.549,80								100,00 % 12.549,80	100,00 % 12.549,80
22	SISTEMA DE PROTEÇÃO CONTRA DESCARGAS ATMOSFÉRICAS (SPDA)	60.031,82		15,00 % 9.004,77	10,00 % 6.003,18				30,00 % 18.009,55	45,00 % 27.014,32	100,00 % 60.031,82
23	SERVIÇOS COMPLEMENTARES	129.045,32	15,00 % 19.356,80	25,00 % 32.261,33						60,00 % 77.427,19	100,00 % 129.045,32
24	SERVIÇOS FINAIS	175.115,29								100,00 % 175.115,29	100,00 % 175.115,29
25	Benefícios e Despesas Indiretas (BDI)	465.950,83	6,16 % 28.702,57	11,50 % 53.584,35	8,31 % 38.720,51	4,45 % 20.734,81	5,87 % 27.351,31	12,00 % 60.107,66	14,37 % 66.957,13	36,44 % 169.792,49	100,00 % 465.950,83
		2.263.600,64	139.490,86	260.318,04	188.132,07	100.650,86	132.789,44	291.931,27	325.303,46	824.984,62	2.263.600,64
			139.490,86	399.808,90	587.940,97	688.591,83	821.381,27	1.113.312,54	1.438.616,02	2.263.600,64	

Paulo Leite Barbosa Pamplona
 Engenheiro Civil
 RNP 0607543442

 ITAPAJÉ CONSTRUÇÃO E SERVIÇOS EIRELI
José Elihu Bastos Lira
 Sócio Administrador

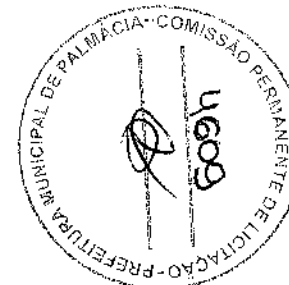



CRONOGRAMA FÍSICO-FINANCEIRO

OBRA:	CONSTRUÇÃO DE UMA CRECHE TIPO II (PROINFANCIA TIPO-II) NO MUNICÍPIO DE PALMÁCIA-CE, CONFORME TC20214336-1	DATA :	12/09/2022	BDI :	25,92%	
DESCRIÇÃO:	CONSTRUÇÃO DE UMA CRECHE TIPO II (PROINFANCIA TIPO-II) NO MUNICÍPIO DE PALMÁCIA-CE, CONFORME TC20214336-1	PONTE	VERSÃO	HORA	MES	DATA REF.
LOCAL:	MUNICÍPIO DE PALMÁCIA-CE.	SBC	2022/05 - Fortaleza	112,76%	-	05/2022
CLIENTE:	PREFEITURA MUNICIPAL DE PALMÁCIA	SEINFRA	027.1 COM DESONERAÇÃO	83,86%	47,76%	05/2021
		SICRO	2016/11 COM DESONERAÇÃO	88,81%	-	03/2017
		SICRO NOVO	2022/01 COM DESONERAÇÃO	-	-	04/2022
		SINAPI	2022/05 COM DESONERAÇÃO	83,55%	47,46%	06/2022
		Composições	PRÓPRIA	0,00%	0,00%	

[Handwritten Signature]
PAULO LEITE BARBOSA PAMPLONA
CREA-CE 3745-D – RNP.0607543442
Engenheiro Civil

[Handwritten Signature]
ITAPAJÉ CONSTRUÇÃO E SERVIÇOS EIRELI
José Elihu Bastos Lira

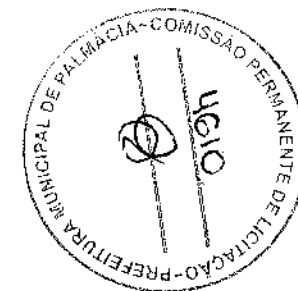

COMPOSIÇÃO DO BDI



OBRA:	CONSTRUÇÃO DE UMA CRECHE TIPO II (PROINFÂNCIA TIPO-II) NO MUNICÍPIO DE PALMÁCIA-CE, CONFORME TC20214336-1	DATA : 12/09/2022	BDI : 25,92%			
DESCRIÇÃO:	CONSTRUÇÃO DE UMA CRECHE TIPO II (PROINFÂNCIA TIPO-II) NO MUNICÍPIO DE PALMÁCIA-CE, CONFORME TC20214336-1	FORTE	VERSÃO	HORA	MES	REF
LOCAL:	MUNICÍPIO DE PALMÁCIA-CE.	SBC	2022/05 - Fortaleza	112,76%	-	06/2022
CLIENTE:	PREFEITURA MUNICIPAL DE PALMÁCIA	SEINFRA	027.1 COM DESONERAÇÃO	83,39%	47,76%	05/2021
		SICRO	2016/11 COM DESONERAÇÃO	88,81%	-	03/2017
		SICRO	2022/01 COM DESONERAÇÃO	-	-	04/2022
		SINAPI	2022/05 COM DESONERAÇÃO	83,58%	47,46%	06/2022
		Composição	PRÓPRIA	0,00%	0,00%	

COD	DESCRIÇÃO	%
	Despesas Indiretas	
AC	Administração central	3,00
DF	Despesas financeiras	0,59
R	Riscos	0,97
	TOTAL	4,56

COD	DESCRIÇÃO	%
	Benefício	
G	Garantia/seguros	0,40
L	Lucro	6,16
S	null	0,40
	TOTAL	6,96

COD	DESCRIÇÃO	%
I	Impostos	
	COFINS	3,00
	ISS	3,00
	PIS	0,65
	CPRB	4,50
	TOTAL	11,15



BDI = 25,92%

$$(1+AC+S+R+G)*(1+DF)*(1+L)/(1-I)-1$$

ITAPAJÉ CONSTRUÇÃO E SERVIÇOS EIRELI
 José Elino Bastos Lira
 Sócio Administrador

Paulo Leite Barbosa Pamplona
 Engenheiro Civil
 RNP 0607543442

Handwritten signature/initials

Handwritten mark

Handwritten signature/initials

COMPOSIÇÃO DO BDI



OBRA:	CONSTRUÇÃO DE UMA CRECHE TIPO II (PROINFÂNCIA TIPO-II) NO MUNICÍPIO DE PALMÁCIA-CE, CONFORME TC20214336-1	DATA : 12/09/2022	BDI : 25,92%			
DESCRIÇÃO:	CONSTRUÇÃO DE UMA CRECHE TIPO II (PROINFÂNCIA TIPO-II) NO MUNICÍPIO DE PALMÁCIA-CE, CONFORME TC20214336-1	FORTE	VERSÃO	HORA	MES	REF
LOCAL:	MUNICÍPIO DE PALMÁCIA-CE.	SBC	2022/05 - Fortaleza	112,76%	-	05/2022
CLIENTE:	PREFEITURA MUNICIPAL DE PALMÁCIA	SEINFRA	027.1 COM DESONERAÇÃO	83,85%	47,76%	05/2021
		SICRO	2016/11 COM DESONERAÇÃO	88,81%	-	03/2017
		SICRC	2022/01 COM DESONERAÇÃO	-	-	04/2022
		SINAPI	2022/05 COM DESONERAÇÃO	83,56%	47,46%	06/2022
		Composição	PRÓPRIA	0,00%	0,00%	

COD	DESCRIÇÃO	%
	Despesas Indiretas	
AC	Administração central	3,00
DF	Despesas financeiras	0,59
R	Riscos	0,97
	TOTAL	4,56

	Benefício	
G	Garantia/seguros	0,80
L	Lucro	6,16
S	nuil	0,00
	TOTAL	6,96

	Impostos	
I1	COFINS	3,00
I2	ISS	3,00
I3	PIS	0,65
I4	CPRB	4,50
	TOTAL	11,15



BDI = 25,92%

$$(1+AC+S+R+G) \cdot (1+DF) \cdot (1+L) / (1-(I1+I2+I3+I4)) - 1$$

PAULO LEITE BARBOSA PAMPLONA
CREA-CE 3745-D - RNP 0607543442
Engenheiro Civil

ITAPAJÉ CONSTRUÇÃO E SERVIÇOS EIRELI
José Elihu Bastos Lira
Sócio Administrador



TABELA DE ENCARGOS SOCIAIS

OBRA:	CONSTRUÇÃO DE UMA CRECHE TIPO II (PROINFÂNCIA TIPO-II) NO MUNICÍPIO DE PALMÁCIA-CE, CONFORME TC20214336-1	DATA: 12/09/2022	BDI: 25,92%			
DESCRIÇÃO:	CONSTRUÇÃO DE UMA CRECHE TIPO II (PROINFÂNCIA TIPO-II) NO MUNICÍPIO DE PALMÁCIA-CE, CONFORME TC20214336-1	FONTE:	VERSÃO:	HORA:	MES:	REF:
LOCAL:	MUNICÍPIO DE PALMÁCIA-CE.	SBC	202205 - Fortaleza	112,76%	-	06/2022
CLIENTE:	PREFEITURA MUNICIPAL DE PALMÁCIA	SEINFRA	027.1 COM DESONERAÇÃO	83,86%	47,76%	05/2021
		SICRO	2016/1 COM DESONERAÇÃO	86,81%	-	03/2017
		SICRO	2022/01 COM DESONERAÇÃO	-	-	04/2022
		SINAPI	2022/05 COM DESONERAÇÃO	33,55%	47,46%	06/2022
		Composição	PRÓPRIA	0,00%	0,00%	

COD	DESCRIÇÃO	HORA %	MÊS %
A	GRUPO A		
A1	INSS	0,00	0,00
A2	SESI	1,50	1,50
A3	SENAI	1,00	1,00
A4	INCRA	0,20	0,20
A5	SEBRAE	0,60	0,60
A6	Salário Educação	2,50	2,50
A7	Seguro Contra Acidentes de Trabalho	3,00	3,00
A8	FGTS	8,00	8,00
A9	SECONCI	0,00	0,00
	TOTAL	16,80	16,80

B	GRUPO B		
B1	Repouso Semanal Remunerado	17,84	0,00
B2	Feridos	3,71	0,00
B3	Auxílio - Enfermidade	0,87	0,67
B4	13º Salário	10,80	8,33
B5	Licença PaternidadeE	0,07	0,06
B6	Faltas Justificadas	0,72	0,56
B7	Dias de Chuvas	1,55	0,00
B8	Auxílio Acidente de Trabalho	0,11	0,08
B9	Férias Gozadas	8,71	6,73
B10	Salário Maternidade	0,03	0,03
	TOTAL	44,41	16,46

C	GRUPO C		
C1	Aviso Prévio Indenizado	5,40	4,17
C2	Aviso Prévio Trabalhado	0,13	0,10
C3	Férias Indenizadas	4,85	3,75
C4	Depósito Rescisão Sem Justa Causa	3,90	3,01
C5	Indenização Adicional	0,45	0,35
	TOTAL	14,73	11,38

D	GRUPO D		
D1	Reincidência de Grupo A sobre Grupo B	7,46	2,77
D2	Reincidência de Grupo A sobre Aviso Prévio Trabalhado e Reincidência do FGTS sobre Aviso Prévio Indenizado	0,45	0,35
	TOTAL	7,91	3,12

Horista = 83,85%
Mensalista = 47,76%

A + B + C + D

ITAPAJÉ CONSTRUÇÃO E SERVIÇOS
EIRELI
Jose Elihu Bastos Lira
Sócio Administrador

Paulo Leite Barbosa Pamplona
Engenheiro Civil
RNP 0607543442

TABELA DE ENCARGOS SOCIAIS



OBRA:	CONSTRUÇÃO DE UMA CRECHE TIPO II (PROINFÂNCIA TIPO-II) NO MUNICÍPIO DE PALMÁCIA-CE, CONFORME TC20214336-1	DATA: 12/09/2022	BDI: 25,92%			
DESCRIÇÃO:	CONSTRUÇÃO DE UMA CRECHE TIPO II (PROINFÂNCIA TIPO-II) NO MUNICÍPIO DE PALMÁCIA-CE, CONFORME TC20214336-1	FONTE:	VERSÃO:	HORA:	MES:	REF:
LOCAL:	MUNICÍPIO DE PALMÁCIA-CE.	SENFRA	027.1 COM DESONERAÇÃO	112,76%	-	05/2022
CLIENTE:	PREFEITURA MUNICIPAL DE PALMÁCIA	SICRO	2016/11 COM DESONERAÇÃO	83,85%	47,78%	05/2021
		SICRO	2022/01 COM DESONERAÇÃO	-	-	03/2017
		SIHAPI	2022/05 COM DESONERAÇÃO	53,55%	47,46%	04/2022
		Composição	PRÓPRIA	0,00%	0,00%	08/2022

COD	DESCRIÇÃO	HORA %	MÊS %
A	GRUPO A		
A1	INSS	20,00	20,00
A2	SESI	1,50	1,50
A3	SENAI	1,00	1,00
A4	INCRA	0,20	0,20
A5	SEBRAE	0,60	0,60
A6	Salário Educação	2,50	2,50
A7	Seguro Contra Acidentes de Trabalho	3,00	3,00
A8	FGTS	8,00	8,00
A9	SECONCI	0,00	0,00
	TOTAL	36,80	36,80

B	GRUPO B		
B1	Repouso Semanal Remunerado	17,84	0,00
B2	Feridos	3,71	0,00
B3	Auxílio - Enfermidade	0,87	0,67
B4	13º Salário	10,80	8,33
B5	Licença Paternidade	0,07	0,06
B6	Faltas Justificadas	0,72	0,56
B7	Dias de Chuvas	1,55	0,00
B8	Auxílio Acidente de Trabalho	0,11	0,08
B9	Férias Gozadas	8,71	6,73
B10	Salário Maternidade	0,03	0,03
	TOTAL	44,41	16,46

C	GRUPO C		
C1	Aviso Prévio Indenizado	5,40	4,17
C2	Aviso Prévio Trabalhado	0,13	0,10
C3	Férias Indenizadas	4,85	3,75
C4	Depósito Rescisão Sem Justa Causa	3,90	3,01
C5	Indenização Adicional	0,45	0,35
	TOTAL	14,73	11,38

D	GRUPO D		
D1	Reincidência de Grupo A sobre Grupo B	16,34	6,06
D2	Reincidência de Grupo A sobre Aviso Prévio Trabalhado e Reincidência do FGTS sobre Aviso Prévio Indenizado	0,48	0,37
	TOTAL	16,82	6,43

Horista = 112,76%
Mensalista = 71,07%

A + B + C + D

Paulo Leite Barbosa Pamplona
Engenheiro Civil
RNP0607543442

ITAPAJÉ CONSTRUÇÃO E SERVIÇOS
EIRELI
José Elihu Bastos Lira
Sócio Administrador

TABELA DE ENCARGOS SOCIAIS



OBRA:	CONSTRUÇÃO DE UMA CRECHE TIPO II (PROINFÂNCIA TIPO-II) NO MUNICÍPIO DE PALMÁCIA-CE, CONFORME TC20214336-1	DATA : 12/09/2022	BDI : 25,92%																																		
DESCRIÇÃO:	CONSTRUÇÃO DE UMA CRECHE TIPO II (PROINFÂNCIA TIPO-II) NO MUNICÍPIO DE PALMÁCIA-CE, CONFORME TC20214336-1	<table border="1" style="width: 100%; border-collapse: collapse;"> <tr> <th>FORTE</th> <th>VERSÃO</th> <th>HORA</th> <th>MES</th> <th>REF</th> </tr> <tr> <td>SBC</td> <td>2022/05 - Fortaleza</td> <td>112,76%</td> <td>-</td> <td>05/2022</td> </tr> <tr> <td>SEINFRA</td> <td>027.1 COM DESONERAÇÃO</td> <td>83,85%</td> <td>47,76%</td> <td>05/2021</td> </tr> <tr> <td>SIGRO</td> <td>2018/11 COM DESONERAÇÃO</td> <td>88,81%</td> <td>-</td> <td>09/2017</td> </tr> <tr> <td>SICRO</td> <td>2022/01 COM DESONERAÇÃO</td> <td>-</td> <td>-</td> <td>04/2022</td> </tr> <tr> <td>SINAPI</td> <td>2022/05 COM DESONERAÇÃO</td> <td>53,95%</td> <td>47,48%</td> <td>06/2022</td> </tr> <tr> <td>Composição</td> <td>PROPRIA</td> <td>0,00%</td> <td>0,00%</td> <td></td> </tr> </table>	FORTE	VERSÃO	HORA	MES	REF	SBC	2022/05 - Fortaleza	112,76%	-	05/2022	SEINFRA	027.1 COM DESONERAÇÃO	83,85%	47,76%	05/2021	SIGRO	2018/11 COM DESONERAÇÃO	88,81%	-	09/2017	SICRO	2022/01 COM DESONERAÇÃO	-	-	04/2022	SINAPI	2022/05 COM DESONERAÇÃO	53,95%	47,48%	06/2022	Composição	PROPRIA	0,00%	0,00%	
FORTE	VERSÃO	HORA	MES	REF																																	
SBC	2022/05 - Fortaleza	112,76%	-	05/2022																																	
SEINFRA	027.1 COM DESONERAÇÃO	83,85%	47,76%	05/2021																																	
SIGRO	2018/11 COM DESONERAÇÃO	88,81%	-	09/2017																																	
SICRO	2022/01 COM DESONERAÇÃO	-	-	04/2022																																	
SINAPI	2022/05 COM DESONERAÇÃO	53,95%	47,48%	06/2022																																	
Composição	PROPRIA	0,00%	0,00%																																		
LOCAL:	MUNICÍPIO DE PALMÁCIA-CE.																																				
CLIENTE:	PREFEITURA MUNICIPAL DE PALMÁCIA																																				

COD	DESCRIÇÃO	HORA %	MÊS %
A	GRUPO A		
A1	INSS	0,00	30,00
A2	SESI	1,50	1,50
A3	SENAI	1,00	1,00
A4	INCRA	0,20	0,20
A5	SEBRAE	0,60	0,60
A6	Salário Educação	2,50	2,50
A7	Seguro Contra Acidentes de Trabalho	3,00	3,00
A8	FGTS	8,00	8,00
A9	SECONCI	0,00	0,00
	TOTAL	16,80	16,80

B	GRUPO B		
B1	Repouso Semanal Remunerado	17,88	0,00
B2	Feriados	3,72	0,00
B3	Auxílio - Enfermidade	0,92	0,69
B4	13º Salário	11,01	8,33
B5	Licença PaternidadeE	0,08	0,06
B6	Faltas Justificadas	0,73	0,56
B7	Dias de Chuvas	1,67	0,00
B8	Auxílio Acidente de Trabalho	0,12	0,09
B9	Férias Gozadas	11,80	8,93
B10	Salário Maternidade	0,03	0,02
	TOTAL	47,96	18,68

C	GRUPO C		
C1	Aviso Prévio Indenizado	7,12	5,39
C2	Aviso Prévio Trabalhado	0,40	0,30
C3	Férias Indenizadas	2,40	1,82
C4	Depósito Rescisão Sem Justa Causa	4,83	3,66
C5	Indenização Adicional	0,60	0,45
	TOTAL	15,35	11,62

D	GRUPO D		
D1	Reincidência de Grupo A sobre Grupo B	8,06	3,14
D2	Reincidência de Grupo A sobre Aviso Prévio Trabalhado e Reincidência do FGTS sobre Aviso Prévio Indenizado	0,64	0,48
	TOTAL	8,70	3,62

Horista = 88,81%
Mensalista = 50,72%

A + B + C + D

ITAPAJÉ CONSTRUÇÃO E SERVIÇOS
EIRELI
José Elihu Bastos Lira
Sócio Administrador

Paulo Leite Barbosa Pamplona
Engenheiro Civil
RNP 0607543442

TABELA DE ENCARGOS SOCIAIS



OBRA:	CONSTRUÇÃO DE UMA CRECHE TIPO II (PROINFÂNCIA TIPO-II) NO MUNICÍPIO DE PALMÁCIA-CE, CONFORME TC20214336-1	DATA: 12/09/2022	BDI: 25,92%	
DESCRIÇÃO:	CONSTRUÇÃO DE UMA CRECHE TIPO II (PROINFÂNCIA TIPO-II) NO MUNICÍPIO DE PALMÁCIA-CE, CONFORME TC20214336-1	FORTE:	VERSÃO:	HORA:
LOCAL:	MUNICÍPIO DE PALMÁCIA-CE.	SBC	202205 - Fortaleza	112,76%
CLIENTE:	PREFEITURA MUNICIPAL DE PALMÁCIA	SEINFRA	027.1 COM DESONERAÇÃO	83,85%
		SICRO	2018/11 COM DESONERAÇÃO	47,76%
		SICRO	202201 COM DESONERAÇÃO	83,81%
		SICRO	202201 COM DESONERAÇÃO	-
		SINAPI	202205 COM DESONERAÇÃO	03/2017
				04/2022
				06/2022
		Composição:	PRÓPRIA	0,00%
				0,00%

COD	DESCRIÇÃO	HORA %	MES %
A	GRUPO A		
A1	INSS	0,00	0,00
A2	SESI	1,50	4,50
A3	SENAI	1,00	1,00
A4	INCRÁ	0,20	0,20
A5	SEBRAE	0,60	0,60
A6	Salário Educação	2,50	2,50
A7	Seguro Contra Acidentes de Trabalho	3,00	3,00
A8	FGTS	8,00	8,00
A9	SECONCI	0,00	0,00
	TOTAL	16,80	16,80

B	GRUPO B		
B1	Repouso Semanal Remunerado	17,84	0,00
B2	Feriados	3,71	0,00
B3	Auxílio - Enfermidade	0,85	0,66
B4	13º Salário	10,81	8,33
B5	Licença PaternidadeE	0,07	0,06
B6	Faltas Justificadas	0,72	0,56
B7	Dias de Chuvas	1,56	0,00
B8	Auxílio Acidente de Trabalho	0,10	0,08
B9	Férias Gozadas	8,95	6,90
B10	Salário Maternidade	0,03	0,02
	TOTAL	44,64	16,61

C	GRUPO C		
C1	Aviso Prévio Indenizado	5,41	4,17
C2	Aviso Prévio Trabalhado	0,13	0,10
C3	Férias Indenizadas	4,36	3,36
C4	Depósito Rescisão Sem Justa Causa	3,80	2,93
C5	Indenização Adicional	0,46	0,36
	TOTAL	14,16	10,91

D	GRUPO D		
D1	Reincidência de Grupo A sobre Grupo B	7,50	2,79
D2	Reincidência de Grupo A sobre Aviso Prévio Trabalhado e Reincidência do FGTS sobre Aviso Prévio Indenizado	0,45	0,35
	TOTAL	7,95	3,14

Horista = 83,55%
Mensalista = 47,46%

A + B + C + D

ITAPAJÉ CONSTRUÇÃO E SERVIÇOS
EIRELI
José Elihu Bastos Lira
Sócio Administrador

Paulo Leite Barbosa Pamplona
Engenheiro Civil
RNP 0607543442

[Handwritten signature]

PAULO LEITE BARBOSA PAMPLONA
CREA-CE 3745-D – RNP 0607543442
Engenheiro Civil



[Handwritten signature]

ITAPAJÉ CONSTRUÇÃO E SERVIÇOS EIRELI
José Elihu Bastos Lira
Sócio Administrador

[Handwritten signature]

[Small handwritten mark]

[Handwritten signature]



RELATÓRIO ANALÍTICO - COMPOSIÇÕES DE CUSTOS

OBRA:	CONSTRUÇÃO DE UMA CRECHE TIPO II (PROINFÂNCIA TIPO-II) NO MUNICÍPIO DE PALMÁCIA-CE, CONFORME TC20214336-1	DATA: 12/09/2022	BDI: 25,92%			
DESCRIÇÃO:	CONSTRUÇÃO DE UMA CRECHE TIPO II (PROINFÂNCIA TIPO-II) NO MUNICÍPIO DE PALMÁCIA-CE, CONFORME TC20214336-1	FONTE:	VERSÃO:	HORA:	MES:	REF:
LOCAL:	MUNICÍPIO DE PALMÁCIA-CE.	SBC:	2022/05 - Fortaleza	83,85%	-	05/2022
CLIENTE:	PREFEITURA MUNICIPAL DE PALMÁCIA	SEINFRA:	027,1 COM DESONERAÇÃO	83,85%	47,76%	05/2021
		SICRO:	2018/11 COM DESONERAÇÃO	88,81%	-	03/2017
		SICRO:	2022/01 COM DESONERAÇÃO	-	-	04/2022
		SINAPI:	2022/05 COM DESONERAÇÃO	83,55%	47,48%	05/2022
		Composição:	PRÓPRIA	80,00%	0,00%	

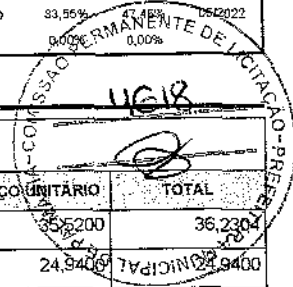

1.1. C1937 - PLACAS PADRÃO DE OBRA (M2)

Material		FONTE	UNID	COEFICIENTE	PREÇO UNITÁRIO	TOTAL
10537	CHAPA DE AÇO GALVANIZADA ESP. 0.3MM	SEINFRA	M2	1,02000000	35,200	36,2304
11100	ESMALTE SINTETICO	SEINFRA	L	1,00000000	24,9400	24,9400
11691	PONTALETE / BARROTE DE 3"x3"	SEINFRA	M	4,50000000	12,5800	56,6100
11725	PREGO 15X15 (1.1/4" x 13) (APROXIMADAMENTE 672UN/KG)	SEINFRA	KG	0,15000000	15,5100	2,3265
TOTAL Material:						120,1069

Mão de Obra		FONTE	UNID	COEFICIENTE	PREÇO UNITÁRIO	TOTAL
12543	SERVENTE	SEINFRA	H	2,00000000	15,5500	31,1000
TOTAL Mão de Obra:						31,1000

VALOR:	151,21
--------	--------

1.2. C2316 - TAPUME DE CHAPA DE MADEIRA COMPENSADA E= 6mm C/ABERTURA E PORTÃO (M2)

Material		FONTE	UNID	COEFICIENTE	PREÇO UNITÁRIO	TOTAL
10527	CHAPA COMPENSADO RESINADO 6MM (1.10 x 2.20M)	SEINFRA	M2	1,10000000	15,0700	16,5770
11160	FERRAGEM PARA PORTAO DE TAPUME	SEINFRA	KG	0,50000000	7,8400	3,9200
11691	PONTALETE / BARROTE DE 3"x3"	SEINFRA	M	3,15000000	12,5800	39,6270
11724	PREGO	SEINFRA	KG	0,15000000	15,5100	2,3265
TOTAL Material:						62,4505

Mão de Obra		FONTE	UNID	COEFICIENTE	PREÇO UNITÁRIO	TOTAL
10498	CARPINTEIRO	SEINFRA	H	0,80000000	20,7700	16,6160
12543	SERVENTE	SEINFRA	H	0,80000000	15,5500	12,4400
TOTAL Mão de Obra:						29,0560

VALOR:	91,51
--------	-------

1.3. C2850 - INSTALAÇÕES PROVISÓRIAS DE LUZ, FORÇA, TELEFONE E LÓGICA (UN)

Material		FONTE	UNID	COEFICIENTE	PREÇO UNITÁRIO	TOTAL
10125	ARMAÇÃO REX TRIFASICA COM ROLDANA	SEINFRA	UN	1,00000000	49,5900	49,5900
10355	CABO ISOLADO PVC 750V 10MM2	SEINFRA	M	60,00000000	5,6800	340,8000
10840	CONECTOR SPLIT-BOLT P/CABO 10MM2	SEINFRA	UN	4,00000000	5,4900	21,9600
10952	CURVA DE PVC RIGIDO PARA ELETRODUTO DE 1"	SEINFRA	UN	2,00000000	3,0600	6,1200
11070	ELETRODUTO DE PVC RIGIDO 1"	SEINFRA	M	6,00000000	5,4500	32,7000
12352	HASTE DE ATERRAMENTO COPERWELD 5/8" x 2.40M	SEINFRA	UN	1,00000000	37,3300	37,3300
11400	LUYA DE PVC RIGIDO PARA ELETRODUTO 1"	SEINFRA	UN	2,00000000	1,2200	2,4400
12383	NOFUSE DE 70 A.	SEINFRA	UN	1,00000000	40,4300	40,4300
12405	POSTE DE CONCRETO DUPLO T (150/9), RESISTÊNCIA NOMINAL 150KG, H=9,00M, PESO APROXIMADO 470KG	SEINFRA	UN	1,00000000	502,4500	502,4500
12413	QUADRO DE MEDIÇÃO TRIFASICA EM POSTE	SEINFRA	UN	1,00000000	271,8600	271,8600
TOTAL Material:						1.305,8800

VALOR:	1.305,68
--------	----------



RELATÓRIO ANALÍTICO - COMPOSIÇÕES DE CUSTOS

OBRA:	CONSTRUÇÃO DE UMA CRECHE TIPO II (PROINFÂNCIA TIPO-II) NO MUNICÍPIO DE PALMÁCIA-CE, CONFORME TC20214336-1	DATA: 12/09/2022	BDI: 25,92%
DESCRIÇÃO:	CONSTRUÇÃO DE UMA CRECHE TIPO II (PROINFÂNCIA TIPO-II) NO MUNICÍPIO DE PALMÁCIA-CE, CONFORME TC20214336-1	FONTE	VERSÃO
LOCAL:	MUNICÍPIO DE PALMÁCIA-CE.	SBC	202205 - Fortaleza
CLIENTE:	PREFEITURA MUNICIPAL DE PALMÁCIA	SEINFRA	027.1 COM DESONERAÇÃO
		SICRO	2016/11 COM DESONERAÇÃO
		SICRD	202201 COM DESONERAÇÃO
		SINAPI	202205 COM DESONERAÇÃO
		Composição	PRÓPRIA
			HORA
			MES
			REF

1.4. C4866 - TESTES DE VAZÃO DO POÇO, DN 6 E PROFUNDIDADE DE 25,00m (UN)

Equipamento	FONTE	UNID	COEFICIENTE	PREÇO UNITÁRIO	TOTAL
10572 BOMBA SUBMERSÍVEL ABS (CHI)	SEINFRA	H	24,00000000	83,300	19,992,00
10686 BOMBA SUBMERSÍVEL ABS (CHP)	SEINFRA	H	24,00000000	1,1180	26,824,00
10740 GRUPO GERADOR 145 KVA (CHP)	SEINFRA	H	24,00000000	141,1300	3.387,1200
TOTAL Equipamento:					3.440,8800

Mão de Obra	FONTE	UNID	COEFICIENTE	PREÇO UNITÁRIO	TOTAL
10037 AJUDANTE	SEINFRA	H	72,00000000	16,7700	1.207,4400
12434 TECNICO INDUSTRIAL	SEINFRA	H	24,00000000	24,7900	594,9600
TOTAL Mão de Obra:					1.802,4000

VALOR: 5.243,28

1.5. I7332 - PERFURAÇÃO DE POÇO PROFUNDO D=6" COMPLETAMENTE EXECUTADO (M)

Material	FONTE	UNID	COEFICIENTE	PREÇO UNITÁRIO	TOTAL
17332 PERFURAÇÃO DE POÇO PROFUNDO D=6" COMPLETAMENTE EXECUTADO	SEINFRA	M	1,00000000	291,5800	291,5800
TOTAL Material:					291,5800

VALOR: 291,58

1.6. 012201 - INSTALACAO PROVISORIA DE ESGOTO (UN)

Material	FONTE	UNID	COEFICIENTE	PREÇO UNITÁRIO	TOTAL
1003389 ADESIVO PARA PVC bisnaga de 75 gramas	SBC	UN	0,6500	9,48	6,16
1004481 ANEL BORRACHA PARA PVC SERIE R 100mm	SBC	UN	12,0000	2,46	29,52
1069909 CAIXA DE RALO EM CONCRETO D= 40cm	SBC	UN	1,0000	119,76	119,76
1036718 CAIXA INSPECAO CONCRETO PREMOLDADO S/TAMPA 600x450x50mm	SBC	UN	1,0000	233,68	233,68
1043671 CAIXA SIFONADA MONTADA GRELHA ALUM. QUADRADA 150x150x50	SBC	UN	1,0000	28,93	28,93
1003949 CURVA 90 PVC CURTA ESGOTO SERIE NORMAL 100mm	SBC	UN	4,0000	27,46	109,84
1004502 JOELHO 90 PVC ESGOTO SERIE NORMAL 100mm	SBC	UN	4,0000	9,20	36,80
1002654 JUNCAO PVC SIMPLES 100 x 100mm	SBC	UN	3,0000	42,90	128,70
1004492 TE ESGOTO SANITARIO PVC SERIE NORMAL 100x75mm	SBC	UN	4,0000	22,97	91,88
1004480 TUBO PVC ESGOTO SERIE NORMAL 100mm	SBC	M	12,0000	21,43	257,16
TOTAL Material:					1.042,43

Mão de Obra	FONTE	UNID	COEFICIENTE	PREÇO UNITÁRIO	TOTAL
1099034 AJUDANTE DE BOMBEIRO OU ENCANADOR	SBC	H	28,4880	12,19	347,27
1099200 BOMBEIRO OU ENCANADOR	SBC	H	23,9800	16,40	393,27
TOTAL Mão de Obra:					740,54

VALOR: 1.782,97

1.7. 93212 - EXECUÇÃO DE SANITÁRIO E VESTIÁRIO EM CANTEIRO DE OBRA EM CHAPA DE MADEIRA COMPENSADA, NÃO INCLUSO MOBILIÁRIO. AF_02/2016 (M2)



RELATÓRIO ANALÍTICO - COMPOSIÇÕES DE CUSTOS

OBRA:	CONSTRUÇÃO DE UMA CRECHE TIPO II (PROINFÂNCIA TIPO-II) NO MUNICÍPIO DE PALMÁCIA-CE, CONFORME TC20214336-1	DATA:	12/09/2022	BDI:	25,92%	
DESCRIÇÃO:	CONSTRUÇÃO DE UMA CRECHE TIPO II (PROINFÂNCIA TIPO-II) NO MUNICÍPIO DE PALMÁCIA-CE, CONFORME TC20214336-1	FONTE:	VERSÃO:	HORA:	MES:	REF:
LOCAL:	MUNICÍPIO DE PALMÁCIA-CE.	SBC:	2022/05 - Fortaleza	112,76%	-	06/2022
CLIENTE:	PREFEITURA MUNICIPAL DE PALMÁCIA	SEINFRA:	027.1 COM DESONERAÇÃO	83,35%	47,78%	06/2021
		SICRO:	2016/11 COM DESONERAÇÃO	85,81%	-	03/2017
		SICRO:	2022/01 COM DESONERAÇÃO	-	-	04/2022
		SINAPI:	2022/05 COM DESONERAÇÃO	83,55%	47,46%	06/2022
		Composição:	PRÓPRIA	0,00%	0,00%	

Material	FONTE	UNID	COEFICIENTE	PREÇO UNITÁRIO	TOTAL
00011712	SINAPI	UN	0,03480000		
00003080	SINAPI	CJ	0,03480000	64,37	2,24
00011587	SINAPI	M2	0,97620000	100,32	97,93
00003670	SINAPI	UN	0,03480000		
00003659	SINAPI	UN	0,01740000	17,84	0,31
00011697	SINAPI	UN	0,01740000	554,74	9,65
00043777	SINAPI	UN	0,04476180	213,30	9,54
00021112	SINAPI	UN	0,01740000	274,05	4,76
TOTAL Material:					126,72

Serviço	FONTE	UNID	COEFICIENTE	PREÇO UNITÁRIO	TOTAL
89173	SINAPI	M2	0,76790000	30,52	23,43
89171	SINAPI	M2	0,46280000	44,28	20,49
101165	SINAPI	M3	0,02860000	756,08	21,62
103328	SINAPI	M2	0,46750000	72,20	33,75
88489	SINAPI	M2	2,44420000	11,39	27,83
91924	SINAPI	M	1,25300000	2,47	3,09
92981	SINAPI	M	0,26110000	14,47	3,77
91926	SINAPI	M	0,46990000	3,62	1,70
91928	SINAPI	M	1,04420000	5,93	6,19
97886	SINAPI	UN	0,05220000	136,68	7,13
97906	SINAPI	UN	0,03480000	361,01	12,56
91937	SINAPI	UN	0,13920000	9,20	1,28
87903	SINAPI	M2	0,16810000	10,36	1,74

RELATÓRIO ANALÍTICO - COMPOSIÇÕES DE CUSTOS



OBRA:	CONSTRUÇÃO DE UMA CRECHE TIPO II (PROINFÂNCIA TIPO-II) NO MUNICÍPIO DE PALMÁCIA-CE, CONFORME TC20214336-1	DATA: 12/09/2022	BDI: 25,92%
DESCRIÇÃO:	CONSTRUÇÃO DE UMA CRECHE TIPO II (PROINFÂNCIA TIPO-II) NO MUNICÍPIO DE PALMÁCIA-CE, CONFORME TC20214336-1	FONTE: SBC	VERSÃO: 202205 - Fontatsza
LOCAL:	MUNICÍPIO DE PALMÁCIA-CE.	SEINFRA: 02T.1 COM DESONERAÇÃO	HORA: 112,76%
CLIENTE:	PREFEITURA MUNICIPAL DE PALMÁCIA	SICRO: 2016/1 COM DESONERAÇÃO	MES: 47,76%
		SICRO: 2022/01 COM DESONERAÇÃO	REF: 05/2021
		SINAPI: 2022/05 COM DESONERAÇÃO	03/2017
		Composição: PRÓPRIA	04/2022
			09/2022

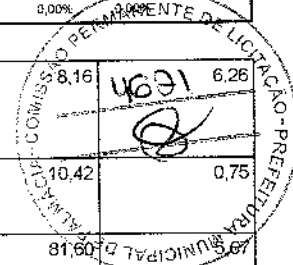

Item	Descrição	Quantidade	Valor Unitário	Valor Total	Valor Unitário	Valor Total
87877	CHAPISCO APLICADO EM ALVENARIAS E ESTRUTURAS DE CONCRETO INTERNAS, COM ROLO PARA TEXTURA ACRILICA, ARGAMASSA INDUSTRIALIZADA COM PREPARO EM MISTURADOR 300 KG. AF_06/2014	SINAPI	M2	0,76790000	8,16	6,26
90466	CHUMBAMENTO LINEAR EM ALVENARIA PARA RAMAIS/DISTRIBUIÇÃO COM DIÂMETROS MENORES OU IGUAIS A 40 MM. AF_05/2015	SINAPI	M	0,07220000	10,42	0,75
100860	CHUVEIRO ELÉTRICO COMUM CORPO PLÁSTICO, TIPO DUCHA FORNECIMENTO E INSTALAÇÃO. AF_01/2020	SINAPI	UN	0,06960000	8,18	0,07
95805	CONDULETE DE PVC, TIPO B, PARA ELETRODUTO DE PVC SOLDÁVEL DN 25 MM (3/4"), APARENTE - FORNECIMENTO E INSTALAÇÃO. AF_11/2016	SINAPI	UN	0,01740000	20,28	0,35
95811	CONDULETE DE PVC, TIPO LB, PARA ELETRODUTO DE PVC SOLDÁVEL DN 25 MM (3/4"), APARENTE - FORNECIMENTO E INSTALAÇÃO. AF_11/2016	SINAPI	UN	0,05220000	13,33	0,69
91911	CURVA 90 GRAUS PARA ELETRODUTO, PVC, ROSCÁVEL, DN 20 MM (1/2"), PARA CIRCUITOS TERMINAIS, INSTALADA EM PAREDE - FORNECIMENTO E INSTALAÇÃO. AF_12/2015	SINAPI	UN	0,06960000	10,61	0,73
91890	CURVA 90 GRAUS PARA ELETRODUTO, PVC, ROSCÁVEL, DN 25 MM (3/4"), PARA CIRCUITOS TERMINAIS, INSTALADA EM FORRO - FORNECIMENTO E INSTALAÇÃO. AF_12/2015	SINAPI	UN	0,01740000	8,54	0,14
89748	CURVA CURTA 90 GRAUS, PVC, SERIE NORMAL, ESGOTO PREDIAL, DN 100 MM, JUNTA ELÁSTICA, FORNECIDO E INSTALADO EM RAMAL DE DESCARGA OU RAMAL DE ESGOTO SANITÁRIO. AF_12/2014	SINAPI	UN	0,05220000	38,29	1,99
101891	DISJUNTOR MONOPOLAR TIPO NEMA, CORRENTE NOMINAL DE 35 ATÉ 50A - FORNECIMENTO E INSTALAÇÃO. AF_10/2020	SINAPI	UN	0,10440000	27,86	2,90
91862	ELETRODUTO RÍGIDO ROSCÁVEL, PVC, DN 20 MM (1/2"), PARA CIRCUITOS TERMINAIS, INSTALADO EM FORRO - FORNECIMENTO E INSTALAÇÃO. AF_12/2015	SINAPI	M	0,33070000	9,20	3,04
91870	ELETRODUTO RÍGIDO ROSCÁVEL, PVC, DN 20 MM (1/2"), PARA CIRCUITOS TERMINAIS, INSTALADO EM PAREDE - FORNECIMENTO E INSTALAÇÃO. AF_12/2015	SINAPI	M	0,15660000	9,63	1,50
91863	ELETRODUTO RÍGIDO ROSCÁVEL, PVC, DN 25 MM (3/4"), PARA CIRCUITOS TERMINAIS, INSTALADO EM FORRO - FORNECIMENTO E INSTALAÇÃO. AF_12/2015	SINAPI	M	0,13050000	10,78	1,40
91871	ELETRODUTO RÍGIDO ROSCÁVEL, PVC, DN 25 MM (3/4"), PARA CIRCUITOS TERMINAIS, INSTALADO EM PAREDE - FORNECIMENTO E INSTALAÇÃO. AF_12/2015	SINAPI	M	0,02610000	11,25	0,29
87777	EMBOÇO OU MASSA ÚNICA EM ARGAMASSA TRAÇO 1:2:8, PREPARO MANUAL, APLICADA MANUALMENTE EM PANOS DE FACHADA COM PRESENÇA DE VÃOS, ESPESSURA DE 25 MM. AF_06/2014	SINAPI	M2	0,16810000	50,27	8,45
93358	ESCAVAÇÃO MANUAL DE VALA COM PROFUNDIDADE MENOR OU IGUAL A 1,30 M. AF_02/2021	SINAPI	M3	0,02790000	65,51	1,82
91305	FECHADURA DE EMBUTIR PARA PORTA DE BANHEIRO, COMPLETA, ACABAMENTO PADRÃO POPULAR, INCLUSO EXECUÇÃO DE FURO - FORNECIMENTO E INSTALAÇÃO. AF_12/2019	SINAPI	UN	0,05220000	93,70	4,89
91170	FIXAÇÃO DE TUBOS HORIZONTAIS DE PVC, CPVC OU COBRE DIÂMETROS MENORES OU IGUAIS A 40 MM OU ELETROCALHAS ATÉ 150MM DE LARGURA, COM ABRAÇADEIRA METÁLICA RÍGIDA TIPO D 1/2, FIXADA EM PERFILADO EM LAJE. AF_05/2015	SINAPI	M	0,46120000	2,90	1,33
91173	FIXAÇÃO DE TUBOS VERTICAIS DE PPR DIÂMETROS MENORES OU IGUAIS A 40 MM COM ABRAÇADEIRA METÁLICA RÍGIDA TIPO D 1/2", FIXADA EM PERFILADO EM ALVENARIA. AF_05/2015	SINAPI	M	0,18270000	1,47	0,26
96985	HASTE DE ATERRAMENTO 5/8 PARA SPDA - FORNECIMENTO E INSTALAÇÃO. AF_12/2017	SINAPI	UN	0,05220000	87,95	4,59
91959	INTERRUPTOR SIMPLES (2 MÓDULOS), 10A/250V, INCLUINDO SUPORTE E PLACA - FORNECIMENTO E INSTALAÇÃO. AF_12/2015	SINAPI	UN	0,01740000	34,47	0,59
91967	INTERRUPTOR SIMPLES (3 MÓDULOS), 10A/250V, INCLUINDO SUPORTE E PLACA - FORNECIMENTO E INSTALAÇÃO. AF_12/2015	SINAPI	UN	0,01740000	47,20	0,82
94559	JANELA DE AÇO TIPO BASCULANTE PARA VIDROS, COM BATENTE, FERRAGENS E PINTURA ANTICORROSIVA. EXCLUSIVE VIDROS, ACABAMENTO, ALIZAR E CONTRAMARCO. FORNECIMENTO E INSTALAÇÃO. AF_12/2019	SINAPI	M2	0,09050000	779,57	70,55
89724	JOELHO 90 GRAUS, PVC, SERIE NORMAL, ESGOTO PREDIAL, DN 40 MM, JUNTA SOLDÁVEL, FORNECIDO E INSTALADO EM RAMAL DE DESCARGA OU RAMAL DE ESGOTO SANITÁRIO. AF_12/2014	SINAPI	UN	0,17400000	9,09	1,58

RELATÓRIO ANALÍTICO - COMPOSIÇÕES DE CUSTOS



OBRA:	CONSTRUÇÃO DE UMA CRECHE TIPO II (PROINFÂNCIA TIPO-II) NO MUNICÍPIO DE PALMÁCIA-CE, CONFORME TC20214336-1	DATA: 12/09/2022	BDI: 25,92%
DESCRIÇÃO:	CONSTRUÇÃO DE UMA CRECHE TIPO II (PROINFÂNCIA TIPO-II) NO MUNICÍPIO DE PALMÁCIA-CE, CONFORME TC20214336-1	FONTE: SBC	VERSÃO: 2022/05 - Fortaleza
LOCAL:	MUNICÍPIO DE PALMÁCIA-CE.	SEINFRA: 027.1 COM DESONERAÇÃO	HORA: 112,76%
CLIENTE:	PREFEITURA MUNICIPAL DE PALMÁCIA	SICRO: 2016/11 COM DESONERAÇÃO	MES: 47,78%
		SICRO: 2022/01 COM DESONERAÇÃO	REF: 05/2022
		SINAPI: 2022/05 COM DESONERAÇÃO	06/2021
		Composição: PRÓPRIA	04/2022
			08/2022



Quantidade	Descrição	Unidade	Valor Unitário	Valor Total	Valor Médio
89731	JOELHO 90 GRAUS, PVC, SERIE NORMAL, ESGOTO PREDIAL, DN 50 MM, JUNTA ELÁSTICA, FORNECIDO E INSTALADO EM RAMAL DE DESCARGA OU RAMAL DE ESGOTO SANITÁRIO. AF_12/2014	SINAPI UN	0,01740000	1,53	0,17
89970	KIT DE REGISTRO DE PRESSÃO BRUTO DE LATÃO 3/4", INCLUSIVE CONEXÕES, ROSCÁVEL, INSTALADO EM RAMAL DE ÁGUA FRIA - FORNECIMENTO E INSTALAÇÃO. AF_12/2014	SINAPI UN	0,06960000	6,24	0,25
95240	LASTRO DE CONCRETO MAGRO, APLICADO EM PISOS, LAJES SOBRE SOLO OU RADIERS, ESPESSURA DE 3 CM. AF_07/2016	SINAPI M2	0,00640000	15,35	0,09
95241	LASTRO DE CONCRETO MAGRO, APLICADO EM PISOS, LAJES SOBRE SOLO OU RADIERS, ESPESSURA DE 5 CM. AF_07/2016	SINAPI M2	1,33280000	25,59	34,10
86943	LAVATÓRIO LOUÇA BRANCA SUSPENSO, 29,5 X 39CM OU EQUIVALENTE, PADRÃO POPULAR, INCLUSO SIFÃO FLEXÍVEL EM PVC, VÁLVULA E ENGATE FLEXÍVEL 30CM EM PLÁSTICO E TORNEIRA CROMADA DE MESA, PADRÃO POPULAR - FORNECIMENTO E INSTALAÇÃO. AF_01/2020	SINAPI UN	0,05220000	230,46	12,03
97586	LUMINÁRIA TIPO CALHA, DE SOBREPOR, COM 2 LÂMPADAS TUBULARES FLUORESCENTES DE 36 W, COM REATOR DE PARTIDA RÁPIDA - FORNECIMENTO E INSTALAÇÃO. AF_02/2020	SINAPI UN	0,13920000	219,92	30,61
91882	LUVA PARA ELETRODUTO, PVC, ROSCÁVEL, DN 20 MM (1/2"), PARA CIRCUITOS TERMINAIS, INSTALADA EM PAREDE - FORNECIMENTO E INSTALAÇÃO. AF_12/2015	SINAPI UN	0,03480000	6,17	0,21
91875	LUVA PARA ELETRODUTO, PVC, ROSCÁVEL, DN 25 MM (3/4"), PARA CIRCUITOS TERMINAIS, INSTALADA EM FORRO - FORNECIMENTO E INSTALAÇÃO. AF_12/2015	SINAPI UN	0,03480000	5,13	0,17
87548	MASSA ÚNICA, PARA RECEBIMENTO DE PINTURA, EM ARGAMASSA TRAÇO 1:2:8, PREPARO MANUAL, APLICADA MANUALMENTE EM FACES INTERNAS DE PAREDES, ESPESSURA DE 10MM, COM EXECUÇÃO DE TALISCAS. AF_06/2014	SINAPI M2	0,18940000	21,52	4,07
98445	PAREDE DE MADEIRA COMPENSADA PARA CONSTRUÇÃO TEMPORÁRIA EM CHAPA SIMPLES, EXTERNA, COM ÁREA LÍQUIDA MAIOR OU IGUAL A 6 M², COM VÃO. AF_05/2018	SINAPI M2	0,40810000	169,35	69,11
98441	PAREDE DE MADEIRA COMPENSADA PARA CONSTRUÇÃO TEMPORÁRIA EM CHAPA SIMPLES, EXTERNA, COM ÁREA LÍQUIDA MAIOR OU IGUAL A 6 M², SEM VÃO. AF_05/2018	SINAPI M2	0,26120000	141,79	37,03
98446	PAREDE DE MADEIRA COMPENSADA PARA CONSTRUÇÃO TEMPORÁRIA EM CHAPA SIMPLES, EXTERNA, COM ÁREA LÍQUIDA MENOR QUE 6 M², COM VÃO. AF_05/2018	SINAPI M2	0,31820000	214,48	68,24
98442	PAREDE DE MADEIRA COMPENSADA PARA CONSTRUÇÃO TEMPORÁRIA EM CHAPA SIMPLES, EXTERNA, COM ÁREA LÍQUIDA MENOR QUE 6 M², SEM VÃO. AF_05/2018	SINAPI M2	0,30070000	144,33	43,40
98447	PAREDE DE MADEIRA COMPENSADA PARA CONSTRUÇÃO TEMPORÁRIA EM CHAPA SIMPLES, INTERNA, COM ÁREA LÍQUIDA MAIOR OU IGUAL A 6 M², COM VÃO. AF_05/2018	SINAPI M2	0,12970000	147,16	19,08
98443	PAREDE DE MADEIRA COMPENSADA PARA CONSTRUÇÃO TEMPORÁRIA EM CHAPA SIMPLES, INTERNA, COM ÁREA LÍQUIDA MAIOR OU IGUAL A 6 M², SEM VÃO. AF_05/2018	SINAPI M2	0,08300000	125,92	10,45
98448	PAREDE DE MADEIRA COMPENSADA PARA CONSTRUÇÃO TEMPORÁRIA EM CHAPA SIMPLES, INTERNA, COM ÁREA LÍQUIDA MENOR QUE 6 M², COM VÃO. AF_05/2018	SINAPI M2	0,10110000	182,53	18,45
98444	PAREDE DE MADEIRA COMPENSADA PARA CONSTRUÇÃO TEMPORÁRIA EM CHAPA SIMPLES, INTERNA, COM ÁREA LÍQUIDA MENOR QUE 6 M², SEM VÃO. AF_05/2018	SINAPI M2	0,09560000	127,73	12,21
98679	PISO CIMENTADO, TRAÇO 1:3 (CIMENTO E AREIA), ACABAMENTO LISO, ESPESSURA 2,0 CM, PREPARO MECÂNICO DA ARGAMASSA. AF_09/2020	SINAPI M2	0,51340000	29,64	15,21
89957	PONTO DE CONSUMO TERMINAL DE ÁGUA FRIA (SUBRAMAL) COM TUBULAÇÃO DE PVC, DN 25 MM, INSTALADO EM RAMAL DE ÁGUA, INCLUSIVE RABO E CHUMBAMENTO EM ALVENARIA. AF_12/2014	SINAPI UN	0,17400000	118,19	20,56
90822	PORTA DE MADEIRA PARA PINTURA, SEMI-OCA (LEVE OU MÉDIA), 80X210CM, ESPESSURA DE 3,5CM, INCLUSO DOBRADIÇAS - FORNECIMENTO E INSTALAÇÃO. AF_12/2019	SINAPI UN	0,03480000	347,55	12,09
101876	QUADRO DE DISTRIBUIÇÃO DE ENERGIA EM PVC, DE EMBUTIR, SEM BARRAMENTO, PARA 6 DISJUNTORES - FORNECIMENTO E INSTALAÇÃO. AF_10/2020	SINAPI UN	0,01740000	84,73	1,47
89709	RALO SIFONADO, PVC, DN 100 X 40 MM, JUNTA SOLDÁVEL, FORNECIDO E INSTALADO EM RAMAL DE DESCARGA OU EM RAMAL DE ESGOTO SANITÁRIO. AF_12/2014	SINAPI UN	0,06960000	14,67	1,02



RELATÓRIO ANALÍTICO - COMPOSIÇÕES DE CUSTOS

OBRA:	CONSTRUÇÃO DE UMA CRECHE TIPO II (PROINFÂNCIA TIPO-II) NO MUNICÍPIO DE PALMÁCIA-CE, CONFORME TC20214336-1	DATA : 12/09/2022	BDI : 25,92%
DESCRIÇÃO:	CONSTRUÇÃO DE UMA CRECHE TIPO II (PROINFÂNCIA TIPO-II) NO MUNICÍPIO DE PALMÁCIA-CE, CONFORME TC20214336-1	FONTE:	VERSÃO:
LOCAL:	MUNICÍPIO DE PALMÁCIA-CE.	SBC:	2022/05 - Fortaleza
CLIENTE:	PREFEITURA MUNICIPAL DE PALMÁCIA	SEINFRA:	027.1 COM DESONERAÇÃO
		SICRO:	2016/11 COM DESONERAÇÃO
		SICRO:	2022/01 COM DESONERAÇÃO
		SINAPI:	2022/05 COM DESONERAÇÃO
		Composição:	PRÓPRIA
		HORA:	112,76%
		MES:	83,85%
		REF:	05/2022
			47,76%
			83,81%
			-
			83,55%
			47,46%
			08/2022
			0,89%
			0,00%

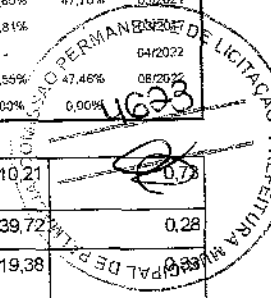

Quantidade	Descrição	Fonte	Unid.	Coefficiente	Preço Unitário	Total
90443	RASGO EM ALVENARIA PARA RAMAIS/ DISTRIBUIÇÃO COM DIÂMETROS MENORES OU IGUAIS A 40 MM. AF_05/2015	SINAPI	M	0,07220000	10,21	0,73
96995	REATERRO MANUAL APOIADO COM SOQUETE. AF_10/2017	SINAPI	M3	0,00720000	39,72	0,28
89784	TE, PVC, SERIE NORMAL, ESGOTO PREDIAL, DN 50 X 50 MM, JUNTA ELÁSTICA, FORNECIDO E INSTALADO EM RAMAL DE DESCARGA OU RAMAL DE ESGOTO SANITÁRIO. AF_12/2014	SINAPI	UN	0,01740000	19,38	
94210	TELHAMENTO COM TELHA ONDULADA DE FIBROCIMENTO E = 6 MM, COM RECOBRIMENTO LATERAL DE 1 1/4 DE ONDA PARA TELHADO COM INCLINAÇÃO MÁXIMA DE 10°, COM ATÉ 2 ÁGUAS, INCLUSIVE ICAMENTO. AF_07/2019	SINAPI	M2	1,35660000	58,93	79,80
92000	TOMADA BAIXA DE EMBUTIR (1 MÓDULO), 2P+T 10 A, INCLUINDO SUPORTE E PLACA - FORNECIMENTO E INSTALAÇÃO. AF_12/2015	SINAPI	UN	0,03480000	23,01	0,80
92543	TRAMA DE MADEIRA COMPOSTA POR TERÇAS PARA TELHADOS DE ATÉ 2 ÁGUAS PARA TELHA ONDULADA DE FIBROCIMENTO, METÁLICA, PLÁSTICA OU TERMOACÚSTICA, INCLUSIVE TRANSPORTE VERTICAL. AF_07/2019	SINAPI	M2	1,35660000	21,62	29,32
89714	TUBO PVC, SERIE NORMAL, ESGOTO PREDIAL, DN 100 MM, FORNECIDO E INSTALADO EM RAMAL DE DESCARGA OU RAMAL DE ESGOTO SANITÁRIO. AF_12/2014	SINAPI	M	0,04700000	49,81	2,34
89711	TUBO PVC, SERIE NORMAL, ESGOTO PREDIAL, DN 40 MM, FORNECIDO E INSTALADO EM RAMAL DE DESCARGA OU RAMAL DE ESGOTO SANITÁRIO. AF_12/2014	SINAPI	M	0,16310000	17,26	2,81
89712	TUBO PVC, SERIE NORMAL, ESGOTO PREDIAL, DN 50 MM, FORNECIDO E INSTALADO EM RAMAL DE DESCARGA OU RAMAL DE ESGOTO SANITÁRIO. AF_12/2014	SINAPI	M	0,22350000	26,02	5,81
86888	VASO SANITÁRIO SIFONADO COM CAIXA ACOPLADA LOUÇA BRANCA - FORNECIMENTO E INSTALAÇÃO. AF_01/2020	SINAPI	UN	0,05220000	445,45	23,25
TOTAL Serviço:						842,93
VALOR:						969,65

18. 012214 - BARRACAO PARA ESCRITORIO EM TABUAS DE MADEIRA (M2)

Material	Fonte	Unid.	Coefficiente	Preço Unitário	Total
1001460	SBC	UN	0,1200	35,83	4,30
1001465	SBC	UN	0,0890	58,87	5,24
1001825	SBC	M	5,2160	6,84	35,68
1001350	SBC	M	12,8600	5,25	67,52
1001450	SBC	KG	0,3100	19,92	6,18
1001420	SBC	KG	1,1000	41,92	46,11
1002047	SBC	KG	0,2680	15,01	4,02
1001250	SBC	M	17,3500	7,48	129,78
1002004	SBC	M2	1,2600	26,26	33,09
TOTAL Material:					331,92
Mão de Obra	Fonte	Unid.	Coefficiente	Preço Unitário	Total
1099449	SBC	H	11,6290	12,19	141,76
1099350	SBC	H	8,9390	16,40	146,60
1099900	SBC	H	17,2490	10,63	183,51
TOTAL Mão de Obra:					471,87
VALOR:					807,09

19. 012212 - BARRACAO PARA DEPOSITO EM CHAPA DE MADEIRA COMPENSADA (M2)

Material	Fonte	Unid.	Coefficiente	Preço Unitário	Total
----------	-------	-------	--------------	----------------	-------



RELATÓRIO ANALÍTICO - COMPOSIÇÕES DE CUSTOS

OBRA:	CONSTRUÇÃO DE UMA CRECHE TIPO II (PROINFÂNCIA TIPO-II) NO MUNICÍPIO DE PALMÁCIA-CE, CONFORME TC20214336-1	DATA:	12/09/2022	BDI:	25.92%	
DESCRIÇÃO:	CONSTRUÇÃO DE UMA CRECHE TIPO II (PROINFÂNCIA TIPO-II) NO MUNICÍPIO DE PALMÁCIA-CE, CONFORME TC20214336-1	FONTES:	VERSÃO	HORA	MES	REF.
LOCAL:	MUNICÍPIO DE PALMÁCIA-CE.	SBC	202205 - Fortaleza	112,76%		05/2022
CLIENTE:	PREFEITURA MUNICIPAL DE PALMÁCIA	SEINFRA	027.1 COM DESONERAÇÃO	83,85%	57,26%	05/2021
		SICRO	2016/1 COM DESONERAÇÃO	58,81%		03/2017
		SICRO	2022/01 COM DESONERAÇÃO			04/2022
		SINAPI	2022/05 COM DESONERAÇÃO	83,56%	47,46%	08/2022
		Composição	PRÓPRIA	0,00%	0,00%	

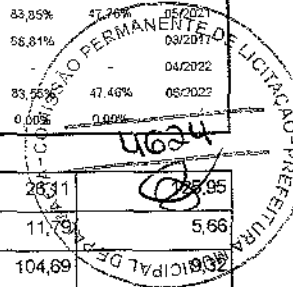

Material	Descrição	Fonte	Unid.	Coefficiente	Preço Unitário	Total
I006473	COMPENSADO RESINADO FENOLICO 12mm 2,20x1,10m(2,42m2)	SBC	M2	4,8240	28,31	136,95
I012743	DOBRADICA FERRO GALVANIZADO 1.1/2"x 3"	SBC	UN	0,4800	11,79	5,66
I012721	FECHADURA INTERNA 40mm AÇO CROMADO ACETINADO UNA Z ARDUÇA	SBC	UN	0,0890	104,69	9,31
I001825	MADEIRA DE LEI-RIPA 5x1,5cm	SBC	M	4,9490	6,84	33,85
I001350	PONTALETE 7,5x7,5cm (3x3") PERNA/BARROTE/ESTRONCA	SBC	M	9,8600	5,26	51,77
I001420	PREGO FERRO GALVANIZADO 17x21 (305 un/kg)	SBC	KG	0,3900	41,92	16,35
I001250	TABUA TERCEIRA QUALIDADE NAO APARELHADA	SBC	M	6,1000	7,48	45,63
I002004	TELHA CIMENTICIA ONDULADA 5mm 1,83x1,10=2,01m2	SBC	M2	1,2300	26,26	32,30
TOTAL Material:						320,83

Mão de Obra	Fonte	Unid.	Coefficiente	Preço Unitário	Total	
I099449	AJUDANTE DE CARPINTEIRO	SBC	H	10,4130	12,19	126,93
I099350	CARPINTEIRO DE FORMAS	SBC	H	7,7720	16,40	127,46
I099900	SERVENTE	SBC	H	11,0110	10,83	119,25
TOTAL Mão de Obra:					373,64	
VALOR:					694,47	

1.10. C1630 - LOCAÇÃO DA OBRA - EXECUÇÃO DE GABARITO (M2)

Material	Fonte	Unid.	Coefficiente	Preço Unitário	Total	
I0101	ARAME GALVANIZADO N.16 BWG	SEINFRA	KG	0,02000000	20,6700	0,4134
I1691	PONTALETE / BARROTE DE 3"x3"	SEINFRA	M	0,04000000	12,5800	0,5032
I1724	PREGO	SEINFRA	KG	0,01200000	15,5100	0,1861
I2429	TABUA DE VIROLA DE 12"x 1"	SEINFRA	M2	0,00900000	28,6600	0,2579
TOTAL Material:					1,3606	

Mão de Obra	Fonte	Unid.	Coefficiente	Preço Unitário	Total	
I0498	CARPINTEIRO	SEINFRA	H	0,13000000	20,7700	2,7001
I2543	SERVENTE	SEINFRA	H	0,13000000	15,5500	2,0215
TOTAL Mão de Obra:					4,7216	
VALOR:					6,08	

1.11. 98524 - LIMPEZA MANUAL DE VEGETAÇÃO EM TERRENO COM ENXADA.AF_05/2018 (M2)

Serviço	Fonte	Unid.	Coefficiente	Preço Unitário	Total	
88441	JARDINEIRO COM ENCARGOS COMPLEMENTARES	SINAPI	H	0,07180000	16,31	1,17
88316	SERVENTE COM ENCARGOS COMPLEMENTARES	SINAPI	H	0,07180000	16,56	1,18
TOTAL Serviço:					2,35	
VALOR:					2,35	

2.1.1. 94319 - ATERRO MANUAL DE VALAS COM SOLO ARGILLO-ARENOSO E COMPACTAÇÃO MECANIZADA. AF_05/2016 (M3)

Material	Fonte	Unid.	Coefficiente	Preço Unitário	Total	
00006079	ARGILA, ARGILA VERMELHA OU ARGILA ARENOSA (RETIRADA NA JAZIDA, SEM TRANSPORTE)	SINAPI	M3	1,25000000	44,85	56,06

RELATÓRIO ANALÍTICO - COMPOSIÇÕES DE CUSTOS



OBRA:	CONSTRUÇÃO DE UMA CRECHE TIPO II (PROINFÂNCIA TIPO-II) NO MUNICÍPIO DE PALMÁCIA-CE, CONFORME TC20214336-1	DATA: 12/09/2022	BDI: 25,92%
DESCRIÇÃO:	CONSTRUÇÃO DE UMA CRECHE TIPO II (PROINFÂNCIA TIPO-II) NO MUNICÍPIO DE PALMÁCIA-CE, CONFORME TC20214336-1	FONTE:	VERSÃO
LOCAL:	MUNICÍPIO DE PALMÁCIA-CE.	SBC	2022/05 - Fortaleza
CLIENTE:	PREFEITURA MUNICIPAL DE PALMÁCIA	SEINFRA	027.1 COM DESONERAÇÃO
		SICRO	2016/11 COM DESONERAÇÃO
		SICRO	2022/01 COM DESONERAÇÃO
		SINAPI	2022/05 COM DESONERAÇÃO
		Composição	PRÓPRIA
		HORA	MES
		112,76%	-
		83,85%	47,76%
		68,81%	03/2021
		-	04/2022
		93,55%	47,46%
		0,00%	0,00%

TOTAL Material: 56,06

Serviço	DESCRIÇÃO	FONTE	UNID	COEFICIENTE	PREÇO UNITÁRIO	TOTAL
5903	CAMINHÃO PIPA 10.000 L TRUCADO, PESO BRUTO TOTAL 23.000 KG, CARGA ÚTIL MÁXIMA 15.935 KG, DISTÂNCIA ENTRE EIXOS 4,8 M, POTÊNCIA 230 CV, INCLUSIVE TANQUE DE AÇO PARA TRANSPORTE DE ÁGUA - CHI DIURNO. AF_06/2014	SINAPI	CHI	0,00300000	51,96	0,15
5901	CAMINHÃO PIPA 10.000 L TRUCADO, PESO BRUTO TOTAL 23.000 KG, CARGA ÚTIL MÁXIMA 15.935 KG, DISTÂNCIA ENTRE EIXOS 4,8 M, POTÊNCIA 230 CV, INCLUSIVE TANQUE DE AÇO PARA TRANSPORTE DE ÁGUA - CHP DIURNO. AF_06/2014	SINAPI	CHP	0,00600000	330,95	1,98
91534	COMPACTADOR DE SOLOS DE PERCUSSÃO (SOQUETE) COM MOTOR A GASOLINA 4 TEMPOS, POTÊNCIA 4 CV - CHI DIURNO. AF_09/2015	SINAPI	CHI	0,25400000	20,37	5,17
91533	COMPACTADOR DE SOLOS DE PERCUSSÃO (SOQUETE) COM MOTOR A GASOLINA 4 TEMPOS, POTÊNCIA 4 CV - CHP DIURNO. AF_08/2015	SINAPI	CHP	0,27400000	29,11	7,97
88316	SERVENTE COM ENCARGOS COMPLEMENTARES	SINAPI	H	0,65800000	16,56	10,91
TOTAL Serviço:						26,18
VALOR:						82,24

2.1.2. 93358 - ESCAVAÇÃO MANUAL DE VALA COM PROFUNDIDADE MENOR OU IGUAL A 1,30 M. AF_02/2021 (M3)

Serviço	DESCRIÇÃO	FONTE	UNID	COEFICIENTE	PREÇO UNITÁRIO	TOTAL
88316	SERVENTE COM ENCARGOS COMPLEMENTARES	SINAPI	H	3,95600000	16,56	65,51
TOTAL Serviço:						65,51
VALOR:						65,51

2.1.3. C3319 - NIVELAMENTO DE FUNDO DE VALAS (M2)

Mão de Obra	DESCRIÇÃO	FONTE	UNID	COEFICIENTE	PREÇO UNITÁRIO	TOTAL
10498	CARPINTEIRO	SEINFRA	H	0,00300000	20,7700	0,0623
12391	PEDREIRO	SEINFRA	H	0,06000000	20,7700	1,2462
12543	SERVENTE	SEINFRA	H	0,30000000	15,5500	4,6850
TOTAL Mão de Obra:						5,9735
VALOR:						5,97

2.1.4. 93382 - REATERRO MANUAL DE VALAS COM COMPACTAÇÃO MECANIZADA. AF_04/2016 (M3)

Serviço	DESCRIÇÃO	FONTE	UNID	COEFICIENTE	PREÇO UNITÁRIO	TOTAL
91534	COMPACTADOR DE SOLOS DE PERCUSSÃO (SOQUETE) COM MOTOR A GASOLINA 4 TEMPOS, POTÊNCIA 4 CV - CHI DIURNO. AF_08/2015	SINAPI	CHI	0,25400000	20,37	5,17
91533	COMPACTADOR DE SOLOS DE PERCUSSÃO (SOQUETE) COM MOTOR A GASOLINA 4 TEMPOS, POTÊNCIA 4 CV - CHP DIURNO. AF_08/2015	SINAPI	CHP	0,27400000	29,11	7,97
88316	SERVENTE COM ENCARGOS COMPLEMENTARES	SINAPI	H	0,65000000	16,56	10,76
95606	UMIDIFICAÇÃO DE MATERIAL PARA VALAS COM CAMINHÃO PIPA 10000L. AF_11/2016	SINAPI	M3	1,00000000	2,27	2,27
TOTAL Serviço:						26,17
VALOR:						26,17

RELATÓRIO ANALÍTICO - COMPOSIÇÕES DE CUSTOS



OBRA:	CONSTRUÇÃO DE UMA CRECHE TIPO II (PROINFÂNCIA TIPO-II) NO MUNICÍPIO DE PALMÁCIA-CE, CONFORME TC20214336-1	DATA : 12/09/2022	BDI : 25,92%																																			
DESCRIÇÃO:	CONSTRUÇÃO DE UMA CRECHE TIPO II (PROINFÂNCIA TIPO-II) NO MUNICÍPIO DE PALMÁCIA-CE, CONFORME TC20214336-1	<table border="1" style="width: 100%; border-collapse: collapse;"> <tr> <th>FORTE</th> <th>VERSÃO</th> <th>HORA</th> <th>MES</th> <th>REF.</th> </tr> <tr> <td>SBC</td> <td>2022/05 - Fortaleza</td> <td>112,76%</td> <td></td> <td>05/2022</td> </tr> <tr> <td>SEINFRA</td> <td>027,1 COM DESONERAÇÃO</td> <td>83,85%</td> <td>47,76%</td> <td>05/2021</td> </tr> <tr> <td>SICRO</td> <td>2016/11 COM DESONERAÇÃO</td> <td>86,61%</td> <td></td> <td></td> </tr> <tr> <td>SICRO</td> <td>2022/01 COM DESONERAÇÃO</td> <td></td> <td></td> <td>04/2022</td> </tr> <tr> <td>SINAPI</td> <td>2022/05 COM DESONERAÇÃO</td> <td>83,55%</td> <td>47,46%</td> <td>05/2022</td> </tr> <tr> <td>Composição</td> <td>PRÓPRIA</td> <td>0,00%</td> <td>0,00%</td> <td></td> </tr> </table>	FORTE	VERSÃO	HORA	MES	REF.	SBC	2022/05 - Fortaleza	112,76%		05/2022	SEINFRA	027,1 COM DESONERAÇÃO	83,85%	47,76%	05/2021	SICRO	2016/11 COM DESONERAÇÃO	86,61%			SICRO	2022/01 COM DESONERAÇÃO			04/2022	SINAPI	2022/05 COM DESONERAÇÃO	83,55%	47,46%	05/2022	Composição	PRÓPRIA	0,00%	0,00%		
FORTE	VERSÃO	HORA	MES	REF.																																		
SBC	2022/05 - Fortaleza	112,76%		05/2022																																		
SEINFRA	027,1 COM DESONERAÇÃO	83,85%	47,76%	05/2021																																		
SICRO	2016/11 COM DESONERAÇÃO	86,61%																																				
SICRO	2022/01 COM DESONERAÇÃO			04/2022																																		
SINAPI	2022/05 COM DESONERAÇÃO	83,55%	47,46%	05/2022																																		
Composição	PRÓPRIA	0,00%	0,00%																																			
LOCAL:	MUNICÍPIO DE PALMÁCIA-CE.																																					
CLIENTE:	PREFEITURA MUNICIPAL DE PALMÁCIA																																					



2.1.5. C2789 - ESCAVAÇÃO MECÂNICA SOLO DE 1ª CAT. PROF. ATÉ 2.00m (M3)

Equipamento		FORTE	UNID	COEFICIENTE	PREÇO UNITÁRIO	TOTAL
10765	RETRO ESCAVADEIRA DE PNEUS (CHP)	SEINFRA	H	0,05500000	104,0000	5,7200
TOTAL Equipamento:						5,7200

Mão de Obra		FORTE	UNID	COEFICIENTE	PREÇO UNITÁRIO	TOTAL
12543	SERVENTE	SEINFRA	H	0,11000000	15,5500	1,7105
TOTAL Mão de Obra:						1,7105
VALOR:						7,43

1.6. C0710 - CARGA MECANIZADA DE TERRA EM CAMINHÃO BASCULANTE (M3)

Equipamento		FORTE	UNID	COEFICIENTE	PREÇO UNITÁRIO	TOTAL
10690	CAMINHÃO BASCULANTE 6 M3 (CHP)	SEINFRA	H	0,00980000	129,5300	1,2694
10708	CARREGADEIRA DE PNEUS HP 111 (CHP)	SEINFRA	H	0,00980000	167,4300	1,6408
TOTAL Equipamento:						2,9102

Mão de Obra		FORTE	UNID	COEFICIENTE	PREÇO UNITÁRIO	TOTAL
12543	SERVENTE	SEINFRA	H	0,01960000	15,5500	0,3048
TOTAL Mão de Obra:						0,3048
VALOR:						3,22

2.1.1. C2530 - TRANSPORTE DE MATERIAL, EXCETO ROCHA EM CAMINHÃO ATÉ 10KM (M3)

Equipamento		FORTE	UNID	COEFICIENTE	PREÇO UNITÁRIO	TOTAL
10690	CAMINHÃO BASCULANTE 6 M3 (CHP)	SEINFRA	H	0,22220000	129,5300	28,7816
TOTAL Equipamento:						28,7816
VALOR:						28,78

2.2.1. 93358 - ESCAVAÇÃO MANUAL DE VALA COM PROFUNDIDADE MENOR OU IGUAL A 1,30 M. AF_02/2021 (M3)

Serviço		FORTE	UNID	COEFICIENTE	PREÇO UNITÁRIO	TOTAL
86316	SERVENTE COM ENCARGOS COMPLEMENTARES	SINAPI	H	3,95600000	15,56	65,51
TOTAL Serviço:						65,51
VALOR:						65,51

2.2.2. C3319 - NIVELAMENTO DE FUNDO DE VALAS (M2)

Mão de Obra		FORTE	UNID	COEFICIENTE	PREÇO UNITÁRIO	TOTAL
10498	CARPINTEIRO	SEINFRA	H	0,00300000	20,7700	0,0623
12391	PEDREIRO	SEINFRA	H	0,06000000	20,7700	1,2462
12543	SERVENTE	SEINFRA	H	0,30000000	15,5500	4,6650
TOTAL Mão de Obra:						5,9735



RELATÓRIO ANALÍTICO - COMPOSIÇÕES DE CUSTOS

OBRA:	CONSTRUÇÃO DE UMA CRECHE TIPO II (PROINFÂNCIA TIPO-II) NO MUNICÍPIO DE PALMÁCIA-CE, CONFORME TC20214336-1	DATA: 12/09/2022	BDI: 25,92%			
DESCRIÇÃO:	CONSTRUÇÃO DE UMA CRECHE TIPO II (PROINFÂNCIA TIPO-II) NO MUNICÍPIO DE PALMÁCIA-CE, CONFORME TC20214336-1	FONTE:	VERSÃO:	HORA:	MES:	REF:
LOCAL:	MUNICÍPIO DE PALMÁCIA-CE.	SEC:	2022/05 - Fortaleza	112,76%	-	05/2022
CLIENTE:	PREFEITURA MUNICIPAL DE PALMÁCIA	SEINFRA:	027.1 COM DESONERAÇÃO	83,85%	47,76%	05/2021
		SICRO:	2016/11 COM DESONERAÇÃO	86,81%	-	03/2017
		SICRO:	2022/01 COM DESONERAÇÃO	-	-	04/2022
		SINAPI:	2022/06 COM DESONERAÇÃO	83,55%	47,46%	06/2022
		Composição:	PRÓPRIA	0,80%	0,00%	

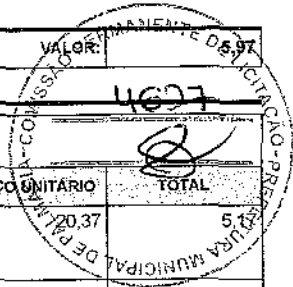

2.2.3. 93382 - REATERRO MANUAL DE VALAS COM COMPACTAÇÃO MECANIZADA. AF_04/2016 (M3)

Serviço	FONTE	UNID.	COEFICIENTE	PREÇO UNITÁRIO	TOTAL
91534	SINAPI	CHI	0,25400000	20,37	5,17
91533	SINAPI	CHP	0,27400000	29,11	7,97
88316	SINAPI	H	0,65000000	16,56	10,76
95606	SINAPI	M3	1,00000000	2,27	2,27
TOTAL Serviço:					26,17
VALOR:					26,17

2.3.1. 93358 - ESCAVAÇÃO MANUAL DE VALA COM PROFUNDIDADE MENOR OU IGUAL A 1,30 M. AF_02/2021 (M3)

Serviço	FONTE	UNID.	COEFICIENTE	PREÇO UNITÁRIO	TOTAL
88316	SINAPI	H	3,95600000	16,56	65,51
TOTAL Serviço:					65,51
VALOR:					65,51

2.3.2. C3319 - NIVELAMENTO DE FUNDO DE VALAS (M2)

Mão de Obra	FONTE	UNID.	COEFICIENTE	PREÇO UNITÁRIO	TOTAL
10498	SEINFRA	H	0,00300000	20,7700	0,0623
12391	SEINFRA	H	0,06000000	20,7700	1,2462
12543	SEINFRA	H	0,30000000	15,5500	4,6650
TOTAL Mão de Obra:					5,9735
VALOR:					5,97

2.3.3. 93382 - REATERRO MANUAL DE VALAS COM COMPACTAÇÃO MECANIZADA. AF_04/2016 (M3)

Serviço	FONTE	UNID.	COEFICIENTE	PREÇO UNITÁRIO	TOTAL
91534	SINAPI	CHI	0,25400000	20,37	5,17
91533	SINAPI	CHP	0,27400000	29,11	7,97
88316	SINAPI	H	0,65000000	16,56	10,76
95606	SINAPI	M3	1,00000000	2,27	2,27
TOTAL Serviço:					26,17
VALOR:					26,17

3.1.1. 96619 - LASTRO DE CONCRETO MAGRO, APLICADO EM BLOCOS DE COROAMENTO OU SAPATAS, ESPESSURA DE 5 CM. AF_08/2017 (M2)



RELATÓRIO ANALÍTICO - COMPOSIÇÕES DE CUSTOS

OBRA:	CONSTRUÇÃO DE UMA CRECHE TIPO II (PROINFÂNCIA TIPO-II) NO MUNICÍPIO DE PALMÁCIA-CE, CONFORME TC20214336-1	DATA:	12/09/2022	BDI:	25,92%	
DESCRIÇÃO:	CONSTRUÇÃO DE UMA CRECHE TIPO II (PROINFÂNCIA TIPO-II) NO MUNICÍPIO DE PALMÁCIA-CE, CONFORME TC20214336-1	FONTE:	VERSÃO:	HORA:	MES:	REF:
LOCAL:	MUNICÍPIO DE PALMÁCIA-CE.	SBC:	2022/05 - Fortaleza	112,76%		05/2022
CLIENTE:	PREFEITURA MUNICIPAL DE PALMÁCIA	SEINFRA:	027.1 COM DESONERAÇÃO	83,85%	47,76%	05/2021
		SICRO:	2018/11 COM DESONERAÇÃO	88,81%		04/2022
		SICRO:	2022/01 COM DESONERAÇÃO			06/2022
		SINAPI:	2022/05 COM DESONERAÇÃO	83,66%	47,46%	06/2022
		Composição:	PRÓPRIA	0,00%	0,00%	

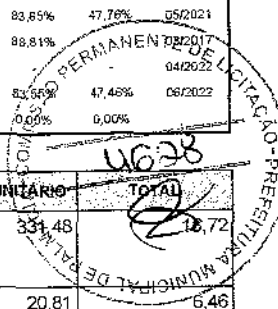

Serviço	FONTE	UNID	COEFICIENTE	PREÇO UNITÁRIO	TOTAL	
94968	CONCRETO MAGRO PARA LASTRO, TRAÇO 1.4.5.4.5 (EM MASSA SECA DE CIMENTO/ AREIA MÉDIA/ BRITA 1) - PREPARO MECÂNICO COM BETONEIRA 600 L. AF_05/2021	SINAPI	M3	0,05650000	331,48	26,72
88309	PEDREIRO COM ENCARGOS COMPLEMENTARES	SINAPI	H	0,31060000	20,81	6,46
88316	SERVENTE COM ENCARGOS COMPLEMENTARES	SINAPI	H	0,08470000	16,56	1,40
TOTAL Serviço:					26,58	
VALOR:					26,58	

3.1.2. 96535 - FABRICAÇÃO, MONTAGEM E DESMONTAGEM DE FÔRMA PARA SAPATA, EM MADEIRA SERRADA, E=25 MM, 4 UTILIZAÇÕES. AF_06/2017 (M2)

Material	FONTE	UNID	COEFICIENTE	PREÇO UNITÁRIO	TOTAL	
00002692	DESMOLDANTE PROTETOR PARA FORMAS DE MADEIRA, DE BASE OLEOSA EMULSIONADA EM AGUA	SINAPI	L	0,01700000	7,78	0,13
00005074	PREÇO DE AÇO POLIDO COM CABECA 15 X 18 (1 1/2 X 13)	SINAPI	KG	0,01600000	20,47	0,32
00005073	PREÇO DE AÇO POLIDO COM CABECA 17 X 24 (2 1/4 X 11)	SINAPI	KG	0,04700000	18,62	0,87
00040304	PREÇO DE AÇO POLIDO COM CABECA DUPLA 17 X 27 (2 1/2 X 11)	SINAPI	KG	0,01000000	22,55	0,22
00004517	SARRAFO *2,5 X 7,5* CM EM PINUS, MISTA OU EQUIVALENTE DA REGIAO - BRUTA	SINAPI	M	4,61200000	3,93	18,12
00006189	TABUA NAO APARELHADA *2,5 X 30* CM, EM MACARANDUBA, ANGELIM OU EQUIVALENTE DA REGIAO - BRUTA	SINAPI	M	1,27800000	26,72	34,14
TOTAL Material:					53,80	

Serviço	FONTE	UNID	COEFICIENTE	PREÇO UNITÁRIO	TOTAL	
88239	AJUDANTE DE CARPINTEIRO COM ENCARGOS COMPLEMENTARES	SINAPI	H	1,08600000	16,91	18,36
88262	CARPINTEIRO DE FORMAS COM ENCARGOS COMPLEMENTARES	SINAPI	H	2,76900000	20,58	56,98
91693	SERRA CIRCULAR DE BANCADA COM MOTOR ELÉTRICO POTÊNCIA DE 5HP, COM COIFA PARA DISCO 10" - CHI DIURNO. AF_08/2015	SINAPI	CHI	0,03900000	19,62	0,76
91692	SERRA CIRCULAR DE BANCADA COM MOTOR ELÉTRICO POTÊNCIA DE 5HP, COM COIFA PARA DISCO 10" - CHP DIURNO. AF_08/2015	SINAPI	CHP	0,07900000	20,82	1,64
TOTAL Serviço:					77,74	
VALOR:					131,54	

3.1.3. 92916 - ARMAÇÃO DE ESTRUTURAS DE CONCRETO ARMADO, EXCETO VIGAS, PILARES, LAJES E FUNDAÇÕES, UTILIZANDO AÇO CA-50 DE 6,3 MM - MONTAGEM. AF_12/2015 (KG)

Material	FONTE	UNID	COEFICIENTE	PREÇO UNITÁRIO	TOTAL	
00043132	ARAME RECOZIDO 16 BWG, D = 1,65 MM (0,016 KG/M) OU 18 BWG, D = 1,25 MM (0,01 KG/M)	SINAPI	KG	0,02500000	21,18	0,52
00039017	ESPAÇADOR / DISTANCIADOR CIRCULAR COM ENTRADA LATERAL, EM PLÁSTICO, PARA VERGALHAO *4,2 A 12,5* MM, COBRIMENTO 20 MM	SINAPI	UN	0,97000000	0,22	0,21
TOTAL Material:					0,73	

Serviço	FONTE	UNID	COEFICIENTE	PREÇO UNITÁRIO	TOTAL	
88238	AJUDANTE DE ARMADOR COM ENCARGOS COMPLEMENTARES	SINAPI	H	0,02180000	15,92	0,34
88245	ARMADOR COM ENCARGOS COMPLEMENTARES	SINAPI	H	0,13300000	20,75	2,75
92792	CORTE E DOBRA DE AÇO CA-50, DIÂMETRO DE 6,3 MM, UTILIZADO EM ESTRUTURAS DIVERSAS, EXCETO LAJES. AF_12/2015	SINAPI	KG	1,00000000	12,48	12,48
TOTAL Serviço:					15,57	
VALOR:					16,30	



RELATÓRIO ANALÍTICO - COMPOSIÇÕES DE CUSTOS

OBRA:	CONSTRUÇÃO DE UMA CRECHE TIPO II (PROINFÂNCIA TIPO-II) NO MUNICÍPIO DE PALMÁCIA-CE, CONFORME TC20214336-1	DATA:	12/09/2022	BDI:	25,92%	
DESCRIÇÃO:	CONSTRUÇÃO DE UMA CRECHE TIPO II (PROINFÂNCIA TIPO-II) NO MUNICÍPIO DE PALMÁCIA-CE, CONFORME TC20214336-1	FONTE:	VERSÃO:	HORA:	MES:	REF:
LOCAL:	MUNICÍPIO DE PALMÁCIA-CE.	SBC:	2022/05 - Portaria 22	112,76%	-	05/2022
CLIENTE:	PREFEITURA MUNICIPAL DE PALMÁCIA	SEINFRA:	027.1 COM DESONERAÇÃO	83,29%	47,76%	05/2021
		SICRO:	2018/11 COM DESONERAÇÃO	88,81%		04/2022
		SICRO:	2022/01 COM DESONERAÇÃO			06/2022
		SINAPI:	2022/05 COM DESONERAÇÃO	53,65%	47,46%	06/2022
		Composição:	PRÓPRIA	0,60%	0,00%	

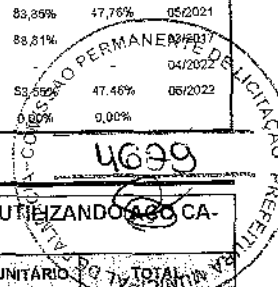

3.1.4. 92917 - ARMAÇÃO DE ESTRUTURAS DE CONCRETO ARMADO, EXCETO VIGAS, PILARES, LAJES E FUNDAÇÕES, UTILIZANDO AÇO CA-50 DE 8,0 MM - MONTAGEM. AF_12/2015 (KG)

Material	FONTE	UNID	COEFICIENTE	PREÇO UNITÁRIO	TOTAL	
00043132	ARAME RECOZIDO 16 BWG, D = 1,65 MM (0,016 KG/M) OU 18 BWG, D = 1,25 MM (0,01 KG/M)	SINAPI	KG	0,02500000	21,18	0,52
00039017	ESPACADOR / DISTANCIADOR CIRCULAR COM ENTRADA LATERAL, EM PLÁSTICO, PARA VERGALHAO *4,2 A 12,5* MM, COBRIMENTO 20 MM	SINAPI	UN	0,74300000	0,22	0,16
TOTAL Material:					0,68	

Serviço	FONTE	UNID	COEFICIENTE	PREÇO UNITÁRIO	TOTAL	
88238	AJUDANTE DE ARMADOR COM ENCARGOS COMPLEMENTARES	SINAPI	H	0,01620000	15,82	0,25
88245	ARMADOR COM ENCARGOS COMPLEMENTARES	SINAPI	H	0,09930000	20,75	2,06
92793	CORTE E DOBRA DE AÇO CA-50, DIÂMETRO DE 8,0 MM, UTILIZADO EM ESTRUTURAS DIVERSAS, EXCETO LAJES. AF_12/2015	SINAPI	KG	1,00000000	12,53	12,53
TOTAL Serviço:					14,84	

VALOR: 15,52

3.1.5. 92919 - ARMAÇÃO DE ESTRUTURAS DE CONCRETO ARMADO, EXCETO VIGAS, PILARES, LAJES E FUNDAÇÕES, UTILIZANDO AÇO CA-50 DE 10,0 MM - MONTAGEM. AF_12/2015 (KG)

Material	FONTE	UNID	COEFICIENTE	PREÇO UNITÁRIO	TOTAL	
00043132	ARAME RECOZIDO 16 BWG, D = 1,65 MM (0,016 KG/M) OU 18 BWG, D = 1,25 MM (0,01 KG/M)	SINAPI	KG	0,02500000	21,18	0,52
00039017	ESPACADOR / DISTANCIADOR CIRCULAR COM ENTRADA LATERAL, EM PLÁSTICO, PARA VERGALHAO *4,2 A 12,5* MM, COBRIMENTO 20 MM	SINAPI	UN	0,54300000	0,22	0,11
TOTAL Material:					0,63	

Serviço	FONTE	UNID	COEFICIENTE	PREÇO UNITÁRIO	TOTAL	
88238	AJUDANTE DE ARMADOR COM ENCARGOS COMPLEMENTARES	SINAPI	H	0,01210000	15,82	0,19
88245	ARMADOR COM ENCARGOS COMPLEMENTARES	SINAPI	H	0,07430000	20,75	1,54
92794	CORTE E DOBRA DE AÇO CA-50, DIÂMETRO DE 10,0 MM, UTILIZADO EM ESTRUTURAS DIVERSAS, EXCETO LAJES. AF_12/2015	SINAPI	KG	1,00000000	11,60	11,60
TOTAL Serviço:					13,33	

VALOR: 13,96

3.1.6. 92921 - ARMAÇÃO DE ESTRUTURAS DE CONCRETO ARMADO, EXCETO VIGAS, PILARES, LAJES E FUNDAÇÕES, UTILIZANDO AÇO CA-50 DE 12,5 MM - MONTAGEM. AF_12/2015 (KG)

Material	FONTE	UNID	COEFICIENTE	PREÇO UNITÁRIO	TOTAL	
00043132	ARAME RECOZIDO 16 BWG, D = 1,65 MM (0,016 KG/M) OU 18 BWG, D = 1,25 MM (0,01 KG/M)	SINAPI	KG	0,02500000	21,18	0,52
00039017	ESPACADOR / DISTANCIADOR CIRCULAR COM ENTRADA LATERAL, EM PLÁSTICO, PARA VERGALHAO *4,2 A 12,5* MM, COBRIMENTO 20 MM	SINAPI	UN	0,36700000	0,22	0,08
TOTAL Material:					0,60	

Serviço	FONTE	UNID	COEFICIENTE	PREÇO UNITÁRIO	TOTAL	
88238	AJUDANTE DE ARMADOR COM ENCARGOS COMPLEMENTARES	SINAPI	H	0,00890000	15,82	0,14
88245	ARMADOR COM ENCARGOS COMPLEMENTARES	SINAPI	H	0,05420000	20,75	1,12
92795	CORTE E DOBRA DE AÇO CA-50, DIÂMETRO DE 12,5 MM, UTILIZADO EM ESTRUTURAS DIVERSAS, EXCETO LAJES. AF_12/2015	SINAPI	KG	1,00000000	9,96	9,98
TOTAL Serviço:					11,22	

[Handwritten signature]

[Handwritten signatures]



RELATÓRIO ANALÍTICO - COMPOSIÇÕES DE CUSTOS

OBRA:	CONSTRUÇÃO DE UMA CRECHE TIPO II (PROINFÂNCIA TIPO-II) NO MUNICÍPIO DE PALMÁCIA-CE, CONFORME TC20214336-1	DATA: 12/09/2022	BDI: 25,92%		
DESCRIÇÃO:	CONSTRUÇÃO DE UMA CRECHE TIPO II (PROINFÂNCIA TIPO-II) NO MUNICÍPIO DE PALMÁCIA-CE, CONFORME TC20214336-1	FONTE:	VERSÃO:	HORA:	MES:
LOCAL:	MUNICÍPIO DE PALMÁCIA-CE.	SBC	202205 - Fortaleza	112,76%	05/2022
CLIENTE:	PREFEITURA MUNICIPAL DE PALMÁCIA	SEINFRA	027.1 COM DESONERAÇÃO	83,85%	47,76%
		SICRO	2016/11 COM DESONERAÇÃO	86,81%	05/2022
		SICRO	202201 COM DESONERAÇÃO	-	04/2022
		SINAPI	202205 COM DESONERAÇÃO	83,85%	47,46%
		Composição	PRÓPRIA	0,00%	0,00%

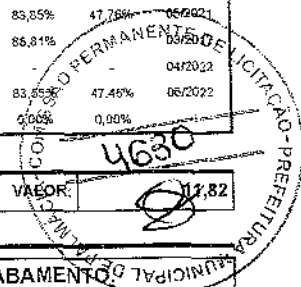

VALOR: 11,82

3.1.7. 96558 - CONCRETAGEM DE SAPATAS, FCK 30 MPA, COM USO DE BOMBA LANÇAMENTO, ADENSAMENTO E ACABAMENTO AF_11/2016 (M3)

Material	FONTE	UNID	COEFICIENTE	PREÇO UNITÁRIO	TOTAL
00001525	SINAPI	M3	1,15000000	501,31	576,50
TOTAL Material:					576,50

Serviço	FONTE	UNID	COEFICIENTE	PREÇO UNITÁRIO	TOTAL
88309	SINAPI	H	0,49300000	20,81	10,25
88316	SINAPI	H	0,74000000	16,56	12,25
90587	SINAPI	CHI	0,12600000	0,55	0,06
90586	SINAPI	CHP	0,12000000	1,37	0,16
TOTAL Serviço:					22,72

VALOR: 599,22

3.2.1. 100899 - ESTACA ESCAVADA MECANICAMENTE, SEM FLUIDO ESTABILIZANTE, COM 25CM DE DIÂMETRO, CONCRETO LANÇADO MANUALMENTE (EXCLUSIVE MOBILIZAÇÃO E DESMOBILIZAÇÃO). AF_01/2020 (M)

Material	FONTE	UNID	COEFICIENTE	PREÇO UNITÁRIO	TOTAL
00038405	SINAPI	M3	0,05270000	466,21	24,56
TOTAL Material:					24,56

Serviço	FONTE	UNID	COEFICIENTE	PREÇO UNITÁRIO	TOTAL
100973	SINAPI	M3	0,06140000	7,99	0,49
90778	SINAPI	H	0,00510000	102,54	0,52
95578	SINAPI	KG	0,84910000	10,77	9,14
90681	SINAPI	CHI	0,04900000	149,47	7,32
90680	SINAPI	CHP	0,02740000	401,50	11,00
99316	SINAPI	H	1,38330000	16,56	22,90
97913	SINAPI	M3XKM	0,02050000	2,97	0,06
TOTAL Serviço:					51,43

VALOR: 75,99

Handwritten signature and checkmark

Handwritten signatures and initials

RELATÓRIO ANALÍTICO - COMPOSIÇÕES DE CUSTOS



OBRA:	CONSTRUÇÃO DE UMA GRECHE TIPO II (PROINFÂNCIA TIPO-II) NO MUNICÍPIO DE PALMÁCIA-CE, CONFORME TC20214336-1	DATA: 12/09/2022	BDI: 25,92%
DESCRIÇÃO:	CONSTRUÇÃO DE UMA GRECHE TIPO II (PROINFÂNCIA TIPO-II) NO MUNICÍPIO DE PALMÁCIA-CE, CONFORME TC20214336-1	FONTE	VERSÃO
LOCAL:	MUNICÍPIO DE PALMÁCIA-CE.	SBC	2022/05 - Fortaleza
CLIENTE:	PREFEITURA MUNICIPAL DE PALMÁCIA	SEINFRA	027.1 COM DESONERAÇÃO
		SICRO	2016/11 COM DESONERAÇÃO
		SICRO	2022/01 COM DESONERAÇÃO
		SINAPI	2022/05 COM DESONERAÇÃO
		Composição	PRCPRIA
		HORA	MES
		112,76%	05/2022
		83,85%	47,76%
		88,81%	09/2017
		93,50%	04/2022
		0,00%	0,00%

3.2.2. 95601 - ARRASAMENTO MECANICO DE ESTACA DE CONCRETO ARMADO, DIAMETROS DE ATÉ 40 CM. AF_05/2021 (UN)

Serviço	DESCRIÇÃO	FONTE	UNID	COEFICIENTE	PREÇO UNITÁRIO	TOTAL
102274	MARTELO DEMOLIDOR ELÉTRICO, COM POTÊNCIA DE 2.000 W, 1.000 IMPACTOS POR MINUTO, PESO DE 30 KG - CHI DIURNO. AF_01/2021	SINAPI	CHI	0,20030000	18,64	3,73
102275	MARTELO DEMOLIDOR ELÉTRICO, COM POTÊNCIA DE 2.000 W, 1.000 IMPACTOS POR MINUTO, PESO DE 30 KG - CHP DIURNO. AF_01/2021	SINAPI	CHP	0,16270000	21,35	3,47
88316	SERVENTE COM ENCARGOS COMPLEMENTARES	SINAPI	H	0,36300000	16,56	6,01
TOTAL Serviço:						13,21
VALOR:						13,21

3.2.3. 95241 - LASTRO DE CONCRETO MAGRO, APLICADO EM PISOS, LAJES SOBRE SOLO OU RADIERS, ESPESSURA DE 5 CM. AF_07/2016 (M2)

Serviço	DESCRIÇÃO	FONTE	UNID	COEFICIENTE	PREÇO UNITÁRIO	TOTAL
94968	CONCRETO MAGRO PARA LASTRO, TRAÇO 1:4,5:4,5 (EM MASSA SECA DE CIMENTO/ AREIA MÉDIA/ BRITA 1) - PREPARO MECÂNICO COM BETONEIRA 600 L. AF_05/2021	SINAPI	M3	0,05650000	331,48	18,72
88309	PEDREIRO COM ENCARGOS COMPLEMENTARES	SINAPI	H	0,27180000	20,81	5,65
88316	SERVENTE COM ENCARGOS COMPLEMENTARES	SINAPI	H	0,07410000	16,56	1,22
TOTAL Serviço:						25,59
VALOR:						25,59

3.2.4. 96534 - FABRICAÇÃO, MONTAGEM E DESMONTAGEM DE FÔRMA PARA BLOCO DE COROAMENTO, EM MADEIRA SERRADA, E=25 MM, 4 UTILIZAÇÕES. AF_06/2017 (M2)

Material	DESCRIÇÃO	FONTE	UNID	COEFICIENTE	PREÇO UNITÁRIO	TOTAL
00002692	DESMOLDANTE PROTETOR PARA FORMAS DE MADEIRA, DE BASE OLEOSA EMULSIONADA EM AGUA	SINAPI	L	0,01700000	7,78	0,13
00004491	PONTALETE 7,5 X 7,5 CM EM PINUS, MISTA OU EQUIVALENTE DA REGIAO - BRUTA	SINAPI	M	0,62500000	11,24	7,02
00005074	PREGO DE AÇO POLIDO COM CABECA 15 X 18 (1 1/2 X 13)	SINAPI	KG	0,01100000	20,47	0,22
000040304	PREGO DE AÇO POLIDO COM CABECA DUPLA 17 X 27 (2 1/2 X 11)	SINAPI	KG	0,04400000	22,55	0,99
00004517	SARRAFO 2,5 X 7,5 CM EM PINUS, MISTA OU EQUIVALENTE DA REGIAO - BRUTA	SINAPI	M	0,92400000	3,93	3,63
00006189	TABUA NAO APARELHADA 2,5 X 30 CM, EM MACARANDUBA, ANGELIM OU EQUIVALENTE DA REGIAO - BRUTA	SINAPI	M	1,05900000	26,72	28,29
TOTAL Material:						40,28

Serviço	DESCRIÇÃO	FONTE	UNID	COEFICIENTE	PREÇO UNITÁRIO	TOTAL
88239	AJUDANTE DE CARPINTEIRO COM ENCARGOS COMPLEMENTARES	SINAPI	H	0,58900000	16,91	9,95
88262	CARPINTEIRO DE FORMAS COM ENCARGOS COMPLEMENTARES	SINAPI	H	1,41300000	20,58	29,07
91693	SERRA CIRCULAR DE BANCADA COM MOTOR ELÉTRICO POTÊNCIA DE 5HP, COM COIFA PARA DISCO 10" - CHI DIURNO. AF_08/2015	SINAPI	CHI	0,01400000	19,62	0,27
91692	SERRA CIRCULAR DE BANCADA COM MOTOR ELÉTRICO POTÊNCIA DE 5HP, COM COIFA PARA DISCO 10" - CHP DIURNO. AF_08/2015	SINAPI	CHP	0,01800000	20,82	0,37
TOTAL Serviço:						39,66
VALOR:						79,94

3.2.5. 92919 - ARMAÇÃO DE ESTRUTURAS DE CONCRETO ARMADO, EXCETO VIGAS, PILARES, LAJES E FUNDAÇÕES, UTILIZANDO AÇO CA-50 DE 10,0 MM - MONTAGEM. AF_12/2015 (KG)

RELATÓRIO ANALÍTICO - COMPOSIÇÕES DE CUSTOS



OBRA:	CONSTRUÇÃO DE UMA CRECHE TIPO II (PROINFÂNCIA TIPO-II) NO MUNICÍPIO DE PALMÁCIA-CE, CONFORME TC20214336-1	DATA : 12/09/2022	BDI : 25,92%
DESCRIÇÃO:	CONSTRUÇÃO DE UMA CRECHE TIPO II (PROINFÂNCIA TIPO-II) NO MUNICÍPIO DE PALMÁCIA-CE, CONFORME TC20214336-1	FONTE:	VERSÃO
LOCAL:	MUNICÍPIO DE PALMÁCIA-CE.	SBC	2022/05 - Fortaleza
CLIENTE:	PREFEITURA MUNICIPAL DE PALMÁCIA	SEINFRA	027.1 COM DESONERAÇÃO
		SICRO	2016/11 COM DESONERAÇÃO
		SICRO	2022/01 COM DESONERAÇÃO
		SINAPI	2022/05 COM DESONERAÇÃO
		Composição	PRÓPRIA
		HORA	MES
		112,76%	47,76%
		86,81%	04/2022
		33,55%	08/2022
		0,00%	0,00%

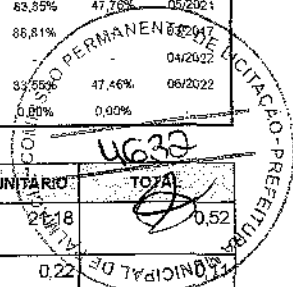

Material	DESCRIÇÃO	FONTE	UNID	COEFICIENTE	PREÇO UNITÁRIO	TOTAL
00043132	ARAME RECOZIDO 16 BWG, D = 1,65 MM (0,016 KG/M) OU 18 BWG, D = 1,25 MM (0,01 KG/M)	SINAPI	KG	0,02500000	21,18	0,52
00039017	ESPACADOR / DISTANCIADOR CIRCULAR COM ENTRADA LATERAL, EM PLÁSTICO, PARA VERGALHAO *4,2 A 12,5* MM, COBRIMENTO 20 MM	SINAPI	UN	0,54300000	0,22	0,12
TOTAL Material:						0,63

Serviço	DESCRIÇÃO	FONTE	UNID	COEFICIENTE	PREÇO UNITÁRIO	TOTAL
88238	AJUDANTE DE ARMADOR COM ENCARGOS COMPLEMENTARES	SINAPI	H	0,01210000	15,82	0,19
88245	ARMADOR COM ENCARGOS COMPLEMENTARES	SINAPI	H	0,07430000	20,75	1,54
92794	CORTE E DOBRA DE AÇO CA-50, DIÂMETRO DE 10,0 MM, UTILIZADO EM ESTRUTURAS DIVERSAS, EXCETO LAJES. AF_12/2015	SINAPI	KG	1,00000000	11,60	11,60
TOTAL Serviço:						13,33
VALOR:						13,96

3.2.6. 92921 - ARMAÇÃO DE ESTRUTURAS DE CONCRETO ARMADO, EXCETO VIGAS, PILARES, LAJES E FUNDAÇÕES, UTILIZANDO AÇO CA-50 DE 12,5 MM - MONTAGEM. AF_12/2015 (KG)

Material	DESCRIÇÃO	FONTE	UNID	COEFICIENTE	PREÇO UNITÁRIO	TOTAL
00043132	ARAME RECOZIDO 16 BWG, D = 1,65 MM (0,016 KG/M) OU 18 BWG, D = 1,25 MM (0,01 KG/M)	SINAPI	KG	0,02500000	21,18	0,52
00039017	ESPACADOR / DISTANCIADOR CIRCULAR COM ENTRADA LATERAL, EM PLÁSTICO, PARA VERGALHAO *4,2 A 12,5* MM, COBRIMENTO 20 MM	SINAPI	UN	0,36700000	0,22	0,08
TOTAL Material:						0,60

Serviço	DESCRIÇÃO	FONTE	UNID	COEFICIENTE	PREÇO UNITÁRIO	TOTAL
88238	AJUDANTE DE ARMADOR COM ENCARGOS COMPLEMENTARES	SINAPI	H	0,00890000	15,82	0,14
88245	ARMADOR COM ENCARGOS COMPLEMENTARES	SINAPI	H	0,05420000	20,75	1,12
92795	CORTE E DOBRA DE AÇO CA-50, DIÂMETRO DE 12,5 MM, UTILIZADO EM ESTRUTURAS DIVERSAS, EXCETO LAJES. AF_12/2015	SINAPI	KG	1,00000000	9,96	9,96
TOTAL Serviço:						11,22
VALOR:						11,82

3.2.7. 92924 - ARMAÇÃO DE ESTRUTURAS DE CONCRETO ARMADO, EXCETO VIGAS, PILARES, LAJES E FUNDAÇÕES, UTILIZANDO AÇO CA-50 DE 25,0 MM - MONTAGEM. AF_12/2015 (KG)

Material	DESCRIÇÃO	FONTE	UNID	COEFICIENTE	PREÇO UNITÁRIO	TOTAL
00043132	ARAME RECOZIDO 16 BWG, D = 1,65 MM (0,016 KG/M) OU 18 BWG, D = 1,25 MM (0,01 KG/M)	SINAPI	KG	0,02500000	21,18	0,52
TOTAL Material:						0,52

Serviço	DESCRIÇÃO	FONTE	UNID	COEFICIENTE	PREÇO UNITÁRIO	TOTAL
88238	AJUDANTE DE ARMADOR COM ENCARGOS COMPLEMENTARES	SINAPI	H	0,00230000	15,82	0,03
88245	ARMADOR COM ENCARGOS COMPLEMENTARES	SINAPI	H	0,01420000	20,75	0,29
92798	CORTE E DOBRA DE AÇO CA-50, DIÂMETRO DE 25,0 MM, UTILIZADO EM ESTRUTURAS DIVERSAS, EXCETO LAJES. AF_12/2015	SINAPI	KG	1,00000000	11,64	11,64
TOTAL Serviço:						11,96
VALOR:						12,48

3.2.8. 92915 - ARMAÇÃO DE ESTRUTURAS DE CONCRETO ARMADO, EXCETO VIGAS, PILARES, LAJES E FUNDAÇÕES, UTILIZANDO AÇO CA-60 DE 5,0 MM - MONTAGEM. AF_12/2015 (KG)

RELATÓRIO ANALÍTICO - COMPOSIÇÕES DE CUSTOS



OBRA:	CONSTRUÇÃO DE UMA CRECHE TIPO II (PROINFÂNCIA TIPO-II) NO MUNICÍPIO DE PALMÁCIA-CE, CONFORME TC20214336-1	DATA: 12/09/2022	BDI: 25,92%
DESCRIÇÃO:	CONSTRUÇÃO DE UMA CRECHE TIPO II (PROINFÂNCIA TIPO-II) NO MUNICÍPIO DE PALMÁCIA-CE, CONFORME TC20214336-1	FONTE:	VERSÃO:
LOCAL:	MUNICÍPIO DE PALMÁCIA-CE.	SBC:	2022/05 - Fortaleza
CLIENTE:	PREFEITURA MUNICIPAL DE PALMÁCIA	SEINFRA:	027.1 COM DESONERAÇÃO
		SICRO:	2016/11 COM DESONERAÇÃO
		SICRO:	2022/01 COM DESONERAÇÃO
		SINAPI:	2022/05 COM DESONERAÇÃO
		Composição:	PRÓPRIA
		HORA:	112,76%
		MES:	05/2022
		REF:	05/2022

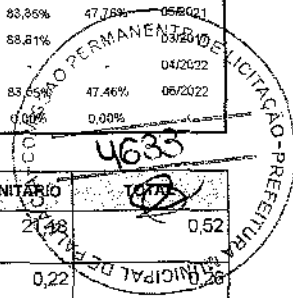

Material	FONTE	UNID.	COEFICIENTE	PREÇO UNITÁRIO	TOTAL
00043132 ARAME RECOZIDO 16 BWG, D = 1,65 MM (0,016 KG/M) OU 18 BWG, D = 1,25 MM (0,01 KG/M)	SINAPI	KG	0,02500000	21,48	0,52
00039017 ESPACADOR / DISTANCIADOR CIRCULAR COM ENTRADA LATERAL, EM PLÁSTICO, PARA VERGALHAO *4,2 A 12,5* MM, COBRIMENTO 20 MM	SINAPI	UN	1,19000000	0,22	0,26
TOTAL Material:					0,78

Serviço	FONTE	UNID.	COEFICIENTE	PREÇO UNITÁRIO	TOTAL
88238 AJUDANTE DE ARMADOR COM ENCARGOS COMPLEMENTARES	SINAPI	H	0,02850000	15,82	0,45
88245 ARMADOR COM ENCARGOS COMPLEMENTARES	SINAPI	H	0,17430000	20,75	3,61
92791 CORTE E DOBRA DE AÇO CA-60, DIÂMETRO DE 5,0 MM, UTILIZADO EM ESTRUTURAS DIVERSAS, EXCETO LAJES. AF_12/2015	SINAPI	KG	1,00000000	12,09	12,09
TOTAL Serviço:					16,15
VALOR:					16,93

3.2.9. 103684 - CONCRETAGEM DE RESERVATÓRIOS, FCK=25 MPA, COM USO DE BOMBA - LANÇAMENTO, ADENSAMENTO E ACABAMENTO. AF_02/2022 (M3)

Material	FONTE	UNID.	COEFICIENTE	PREÇO UNITÁRIO	TOTAL
00001527 CONCRETO USINADO BOMBEÁVEL, CLASSE DE RESISTÊNCIA C25, COM BRITA 0 E 1, SLUMP = 100 +/- 20 MM, INCLUI SERVIÇO DE BOMBEAMENTO (NBR 8953)	SINAPI	M3	1,10300000	486,35	536,44
TOTAL Material:					536,44

Serviço	FONTE	UNID.	COEFICIENTE	PREÇO UNITÁRIO	TOTAL
88262 CARPINTEIRO DE FORMAS COM ENCARGOS COMPLEMENTARES	SINAPI	H	0,17100000	20,58	3,51
88309 PEDREIRO COM ENCARGOS COMPLEMENTARES	SINAPI	H	1,02600000	20,81	21,35
88316 SERVENTE COM ENCARGOS COMPLEMENTARES	SINAPI	H	1,21300000	16,56	20,08
90587 VIBRADOR DE IMERSÃO, DIÂMETRO DE PONTEIRA 45MM, MOTOR ELÉTRICO TRIFÁSICO POTÊNCIA DE 2 CV - CHI DIURNO. AF_06/2015	SINAPI	CHI	0,05100000	0,55	0,02
90586 VIBRADOR DE IMERSÃO, DIÂMETRO DE PONTEIRA 45MM, MOTOR ELÉTRICO TRIFÁSICO POTÊNCIA DE 2 CV - CHP DIURNO. AF_06/2015	SINAPI	CHP	0,12000000	1,37	0,16
TOTAL Serviço:					45,12
VALOR:					581,56

3.3.1. 100897 - ESTACA ESCAVADA MECANICAMENTE, SEM FLUIDO ESTABILIZANTE, COM 40CM DE DIÂMETRO, CONCRETO LANÇADO POR CAMINHÃO BETONEIRA (EXCLUSIVE MOBILIZAÇÃO E DESMOBILIZAÇÃO). AF_01/2020 (M)

Material	FONTE	UNID.	COEFICIENTE	PREÇO UNITÁRIO	TOTAL
00038405 CONCRETO USINADO BOMBEÁVEL, CLASSE DE RESISTÊNCIA C25, COM BRITA 0 E 1, SLUMP = 130 +/- 20 MM, EXCLUI SERVIÇO DE BOMBEAMENTO (NBR 8953)	SINAPI	M3	0,14260000	466,21	66,48
TOTAL Material:					66,48

Serviço	FONTE	UNID.	COEFICIENTE	PREÇO UNITÁRIO	TOTAL
100973 CARGA, MANOBRA E DESCARGA DE SOLOS E MATERIAIS GRANULARES EM CAMINHÃO BASCULANTE 6 M³ - CARGA COM PÁ CARREGADEIRA (ÇAÇAMBA DE 1,7 A 2,8 M³ / 128 HP) E DESCARGA LIVRE (UNIDADE: M3). AF_07/2020	SINAPI	M3	0,15710000	7,99	1,25
90778 ENGENHEIRO CIVIL DE OBRA PLENO COM ENCARGOS COMPLEMENTARES	SINAPI	H	0,00640000	102,54	0,65
95579 MONTAGEM DE ARMADURA DE ESTACAS, DIÂMETRO = 16,0 MM. AF_09/2021	SINAPI	KG	1,39130000	10,54	14,66

[Handwritten signature]

[Handwritten signatures]

RELATÓRIO ANALÍTICO - COMPOSIÇÕES DE CUSTOS



OBRA:	CONSTRUÇÃO DE UMA CRECHE TIPO II (PROINFÂNCIA TIPO-II) NO MUNICÍPIO DE PALMÁCIA-CE, CONFORME TC20214336-1	DATA: 12/09/2022	BDI: 25,92%
DESCRIÇÃO:	CONSTRUÇÃO DE UMA CRECHE TIPO II (PROINFÂNCIA TIPO-II) NO MUNICÍPIO DE PALMÁCIA-CE, CONFORME TC20214336-1	VERSAO:	REF:
LOCAL:	MUNICÍPIO DE PALMÁCIA-CE.	SBC	2022/05 - Fortaleza 112,76% 05/2022
CLIENTE:	PREFEITURA MUNICIPAL DE PALMÁCIA	SEINFRA	027.1 COM DESONERAÇÃO 83,89% 05/2021
		SICRO	2016/11 COM DESONERAÇÃO 88,83% 03/2021
		SICRO	2022/01 COM DESONERAÇÃO - 04/2022
		SINAPI	2022/05 COM DESONERAÇÃO 93,55% 47,46% 06/2022
		Composição	PRÓPRIA 0,00% 0,00%

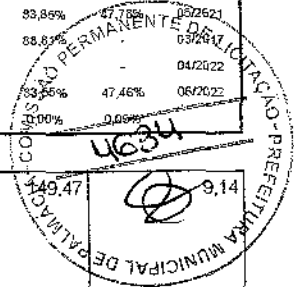

Item	Descrição	Fonte	CHI	Quantidade	Valor Unitário	Valor Total
90681	PERFURATRIZ HIDRÁULICA SOBRE CAMINHÃO COM TRADO CURTO ACOPLADO, PROFUNDIDADE MÁXIMA DE 20 M, DIÂMETRO MÁXIMO DE 1500 MM, POTÊNCIA INSTALADA DE 137 HP, MESA ROTATIVA COM TORQUE MÁXIMO DE 30 KNM - CHI DIURNO. AF_06/2015	SINAPI	CHI	0,06120000	149,47	9,14
90680	PERFURATRIZ HIDRÁULICA SOBRE CAMINHÃO COM TRADO CURTO ACOPLADO, PROFUNDIDADE MÁXIMA DE 20 M, DIÂMETRO MÁXIMO DE 1500 MM, POTÊNCIA INSTALADA DE 137 HP, MESA ROTATIVA COM TORQUE MÁXIMO DE 30 KNM - CHP DIURNO. AF_06/2015	SINAPI	CHP	0,03420000	401,50	13,73
88316	SERVEANTE COM ENCARGOS COMPLEMENTARES	SINAPI	H	0,27950000	16,56	4,62
97913	TRANSPORTE COM CAMINHÃO BASCULANTE DE 6 M³, EM VIA URBANA EM REVESTIMENTO PRIMÁRIO (UNIDADE: M3XKM). AF_07/2020	SINAPI	M3XKM	0,05240000	2,97	0,15
TOTAL Serviço:						44,20
VALOR:						110,88

3.3.2. 95241 - LASTRO DE CONCRETO MAGRO, APLICADO EM PISOS, LAJES SOBRE SOLO OU RADIERS, ESPESSURA DE 5 CM. AF_07/2016 (M2)

Serviço	Fonte	Unid.	Coefficiente	Preço Unitário	Total
94968 CONCRETO MAGRO PARA LASTRO, TRAÇO 1:4,5:4,5 (EM MASSA SECA DE CIMENTO/ AREIA MÉDIA/ BRITA 1) - PREPARO MECÂNICO COM BETONEIRA 600 L. AF_05/2021	SINAPI	M3	0,05650000	331,48	18,72
88309 PEDREIRO COM ENCARGOS COMPLEMENTARES	SINAPI	H	0,27180000	20,81	5,65
88316 SERVENTE COM ENCARGOS COMPLEMENTARES	SINAPI	H	0,07410000	16,56	1,22
TOTAL Serviço:					25,59
VALOR:					25,59

3.3.3. 96534 - FABRICAÇÃO, MONTAGEM E DESMONTAGEM DE FÔRMA PARA BLOCO DE COROAMENTO, EM MADEIRA SERRADA, E=25 MM, 4 UTILIZAÇÕES. AF_06/2017 (M2)

Material	Fonte	Unid.	Coefficiente	Preço Unitário	Total
00002692 DESMOLDANTE PROTETOR PARA FORMAS DE MADEIRA, DE BASE OLEOSA EMULSIONADA EM AGUA	SINAPI	L	0,01700000	7,78	0,13
00004491 PONTLETE 7,5 X 7,5 CM EM PINUS, MISTA OU EQUIVALENTE DA REGIAO - BRUTA	SINAPI	M	0,62500000	11,24	7,02
00005074 PREGO DE AÇO POLIDO COM CABECA 15 X 18 (1 1/2 X 13)	SINAPI	KG	0,01100000	20,47	0,22
00040304 PREGO DE AÇO POLIDO COM CABECA DUPLA 17 X 27 (2 1/2 X 11)	SINAPI	KG	0,04400000	22,55	0,99
00004517 SARRAFO 2,5 X 7,5 CM EM PINUS, MISTA OU EQUIVALENTE DA REGIAO - BRUTA	SINAPI	M	0,92400000	3,93	3,63
00006189 TABUA NAO APARELHADA 2,5 X 30 CM, EM MACARANDUBA, ANGELIM OU EQUIVALENTE DA REGIAO - BRUTA	SINAPI	M	1,05900000	26,72	28,29
TOTAL Material:					40,28

Serviço	Fonte	Unid.	Coefficiente	Preço Unitário	Total
88239 AJUDANTE DE CARPINTEIRO COM ENCARGOS COMPLEMENTARES	SINAPI	H	0,58900000	16,91	9,95
88262 CARPINTEIRO DE FORMAS COM ENCARGOS COMPLEMENTARES	SINAPI	H	1,41300000	20,58	29,07
91693 SERRA CIRCULAR DE BANCADA COM MOTOR ELÉTRICO POTÊNCIA DE 5HP, COM COIFA PARA DISCO 10" - CHI DIURNO. AF_08/2015	SINAPI	CHI	0,01400000	19,62	0,27
91692 SERRA CIRCULAR DE BANCADA COM MOTOR ELÉTRICO POTÊNCIA DE 5HP, COM COIFA PARA DISCO 10" - CHP DIURNO. AF_08/2015	SINAPI	CHP	0,01800000	20,82	0,37
TOTAL Serviço:					39,66
VALOR:					79,94

[Handwritten Signature]

RELATÓRIO ANALÍTICO - COMPOSIÇÕES DE CUSTOS



OBRA:	CONSTRUÇÃO DE UMA CRECHE TIPO II (PROINFÂNCIA TIPO-II) NO MUNICÍPIO DE PALMÁCIA-CE, CONFORME TC20214336-1	DATA: 12/09/2022	BDI: 25,92%	
DESCRIÇÃO:	CONSTRUÇÃO DE UMA CRECHE TIPO II (PROINFÂNCIA TIPO-II) NO MUNICÍPIO DE PALMÁCIA-CE, CONFORME TC20214336-1	FONTE:	VERSÃO:	HORA:
LOCAL:	MUNICÍPIO DE PALMÁCIA-CE.	SBC	202205 - Fortaleza	112,76%
CLIENTE:	PREFEITURA MUNICIPAL DE PALMÁCIA	SEINFRA	027.1 COM DESONERAÇÃO	83,85%
		SICRO	2016/11 COM DESONERAÇÃO	47,76%
		SICRO	2022/01 COM DESONERAÇÃO	68,81%
		SINAPI	202205 COM DESONERAÇÃO	33,55%
		Composição	PRÓPRIA	0,00%
				0,00%

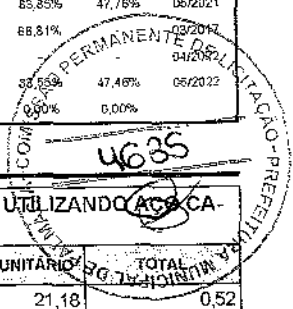

3.3.4. 92915 - ARMAÇÃO DE ESTRUTURAS DE CONCRETO ARMADO, EXCETO VIGAS, PILARES, LAJES E FUNDAÇÕES, UTILIZANDO AÇO CA-60 DE 5,0 MM - MONTAGEM. AF_12/2015 (KG)

Material	DESCRIÇÃO	FONTE	UNID	COEFICIENTE	PREÇO UNITÁRIO	TOTAL
00043132	ARAME RECOZIDO 16 BWG, D = 1,65 MM (0,016 KG/M) OU 18 BWG, D = 1,25 MM (0,01 KG/M)	SINAPI	KG	0,02500000	21,18	0,52
00039017	ESPACADOR / DISTANCIADOR CIRCULAR COM ENTRADA LATERAL, EM PLÁSTICO, PARA VERGALHAO "4,2 A 12,5" MM, COBRIMENTO 20 MM	SINAPI	UN	1,19000000	0,22	0,26
TOTAL Material:						0,78

Serviço	DESCRIÇÃO	FONTE	UNID	COEFICIENTE	PREÇO UNITÁRIO	TOTAL
88238	AJUDANTE DE ARMADOR COM ENCARGOS COMPLEMENTARES	SINAPI	H	0,02850000	15,82	0,45
88245	ARMADOR COM ENCARGOS COMPLEMENTARES	SINAPI	H	0,17430000	20,75	3,61
92791	CORTE E DOBRA DE AÇO CA-60, DIÂMETRO DE 5,0 MM, UTILIZADO EM ESTRUTURAS DIVERSAS, EXCETO LAJES. AF_12/2015	SINAPI	KG	1,00000000	12,09	12,09
TOTAL Serviço:						16,15

VALOR: 16,93

3.3.5. 96557 - CONCRETAGEM DE BLOCOS DE COROAMENTO E VIGAS BALDRAMES, FCK 30 MPA, COM USO DE BOMBA LANÇAMENTO, ADENSAMENTO E ACABAMENTO. AF_06/2017 (M3)

Material	DESCRIÇÃO	FONTE	UNID	COEFICIENTE	PREÇO UNITÁRIO	TOTAL
00001525	CONCRETO USINADO BOMBEAVEL, CLASSE DE RESISTENCIA C30, COM BRITA 0 E 1, SLUMP = 100 +/- 20 MM, INCLUI SERVIÇO DE BOMBEAMENTO (NBR 8953)	SINAPI	M3	1,15000000	501,31	576,50
TOTAL Material:						576,50

Serviço	DESCRIÇÃO	FONTE	UNID	COEFICIENTE	PREÇO UNITÁRIO	TOTAL
88309	PEDREIRO COM ENCARGOS COMPLEMENTARES	SINAPI	H	0,36300000	20,81	7,55
88316	SERVENTE COM ENCARGOS COMPLEMENTARES	SINAPI	H	0,54400000	16,56	9,00
90587	VIBRADOR DE IMERSÃO, DIÂMETRO DE PONTEIRA 45MM, MOTOR ELÉTRICO TRIFÁSICO POTÊNCIA DE 2 CV - CHI DIURNO. AF_06/2015	SINAPI	CHI	0,09300000	0,55	0,05
90586	VIBRADOR DE IMERSÃO, DIÂMETRO DE PONTEIRA 45MM, MOTOR ELÉTRICO TRIFÁSICO POTÊNCIA DE 2 CV - CHP DIURNO. AF_06/2015	SINAPI	CHP	0,08800000	1,37	0,12
TOTAL Serviço:						16,72

VALOR: 593,22

3.4.1. 95241 - LASTRO DE CONCRETO MAGRO, APLICADO EM PISOS, LAJES SOBRE SOLO OU RADIERS, ESPESSURA DE 5 CM. AF_07/2016 (M2)

Serviço	DESCRIÇÃO	FONTE	UNID	COEFICIENTE	PREÇO UNITÁRIO	TOTAL
94968	CONCRETO MAGRO PARA LASTRO, TRAÇO 1:4,5:4,5 (EM MASSA SECA DE CIMENTO/ AREIA MÉDIA/ BRITA 1) - PREPARO MECÂNICO COM BETONEIRA 600 L. AF_05/2021	SINAPI	M3	0,05650000	331,48	18,72
88309	PEDREIRO COM ENCARGOS COMPLEMENTARES	SINAPI	H	0,27180000	20,81	5,65
88316	SERVENTE COM ENCARGOS COMPLEMENTARES	SINAPI	H	0,07410000	16,56	1,22
TOTAL Serviço:						25,59

COZ

VALOR: 25,59

3.4.2. 96616 - LASTRO DE CONCRETO MAGRO, APLICADO EM BLOCOS DE COROAMENTO OU SAPATAS. AF_08/2017 (M3)

RELATÓRIO ANALÍTICO - COMPOSIÇÕES DE CUSTOS



OBRA:	CONSTRUÇÃO DE UMA CRECHE TIPO II (PROINFÂNCIA TIPO-II) NO MUNICÍPIO DE PALMÁCIA-CE, CONFORME TC20214336-1	DATA: 12/09/2022	BDI: 25,92%
DESCRIÇÃO:	CONSTRUÇÃO DE UMA CRECHE TIPO II (PROINFÂNCIA TIPO-II) NO MUNICÍPIO DE PALMÁCIA-CE, CONFORME TC20214336-1	FONTE:	VERSÃO:
LOCAL:	MUNICÍPIO DE PALMÁCIA-CE	SBC	2022/05 - Fortaleza
CLIENTE:	PREFEITURA MUNICIPAL DE PALMÁCIA	SEINFRA	027.1 COM DESONERAÇÃO
		SIGRO	2916/11 COM DESONERAÇÃO
		SICRO	2022/01 COM DESONERAÇÃO
		SINAPI	2022/05 COM DESONERAÇÃO
		Composição	PRÓPRIA
			HORA: 112,78%
			MES: 05/2021
			REF: 05/2021
			03/2017
			04/2022
			06/2022

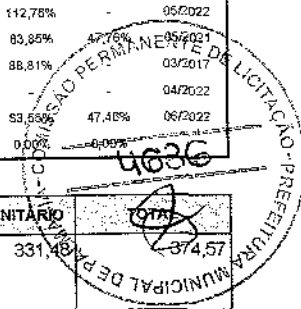

Serviço	DESCRIÇÃO	FONTE	UNID	COEFICIENTE	PREÇO UNITÁRIO	TOTAL
94968	CONCRETO MAGRO PARA LASTRO, TRAÇO 1:4,5:4,5 (EM MASSA SECA DE CIMENTO/ AREIA MÉDIA/ BRITA 1) - PREPARO MECÂNICO COM BETONEIRA 600 L. AF_05/2021	SINAPI	M3	1,13000000	331,48	374,57
88309	PEDREIRO COM ENCARGOS COMPLEMENTARES	SINAPI	H	6,21200000	20,81	129,27
88316	SERVEnte COM ENCARGOS COMPLEMENTARES	SINAPI	H	1,69400000	16,56	28,05
TOTAL Serviço:						531,89
VALOR:						531,89

3.4.3. 96536 - FABRICAÇÃO, MONTAGEM E DESMONTAGEM DE FÔRMA PARA VIGA BALDRAME, EM MADEIRA SERRADA, E=25 MM, 4 UTILIZAÇÕES. AF_06/2017 (M2)

Material	DESCRIÇÃO	FONTE	UNID	COEFICIENTE	PREÇO UNITÁRIO	TOTAL
0002692	DESMOLDANTE PROTETOR PARA FORMAS DE MADEIRA, DE BASE OLEOSA EMULSIONADA EM AGUA	SINAPI	L	0,01700000	7,78	0,13
00004491	PONTALETE *7,5 X 7,5* CM EM PINUS, MISTA OU EQUIVALENTE DA REGIAO - BRUTA	SINAPI	M	0,60500000	11,24	6,80
00005073	PREGO DE AÇO POLIDO COM CABECA 17 X 24 (2 1/4 X 11)	SINAPI	KG	0,02600000	18,62	0,48
00040304	PREGO DE AÇO POLIDO COM CABECA DUPLA 17 X 27 (2 1/2 X 11)	SINAPI	KG	0,03400000	22,55	0,76
00004517	SARRAFO *2,5 X 7,5* CM EM PINUS, MISTA OU EQUIVALENTE DA REGIAO - BRUTA	SINAPI	M	0,56700000	3,93	2,22
00006189	TABUA NAO APARELHADA *2,5 X 30* CM, EM MACARANDUBA, ANGELIM OU EQUIVALENTE DA REGIAO - BRUTA	SINAPI	M	1,00800000	26,72	26,93
TOTAL Material:						37,32

Serviço	DESCRIÇÃO	FONTE	UNID	COEFICIENTE	PREÇO UNITÁRIO	TOTAL
88239	AJUDANTE DE CARPINTEIRO COM ENCARGOS COMPLEMENTARES	SINAPI	H	0,47100000	16,91	7,96
88262	CARPINTEIRO DE FORMAS COM ENCARGOS COMPLEMENTARES	SINAPI	H	1,14500000	20,58	23,56
91693	SERRA CIRCULAR DE BANCADA COM MOTOR ELÉTRICO POTÊNCIA DE 5HP, COM COIFA PARA DISCO 10" - CHI DIURNO. AF_08/2015	SINAPI	CHI	0,01400000	19,62	0,27
91692	SERRA CIRCULAR DE BANCADA COM MOTOR ELÉTRICO POTÊNCIA DE 5HP, COM COIFA PARA DISCO 10" - CHP DIURNO. AF_08/2015	SINAPI	CHP	0,01700000	20,82	0,36
TOTAL Serviço:						32,14
VALOR:						69,48

3.4.4. 92917 - ARMAÇÃO DE ESTRUTURAS DE CONCRETO ARMADO, EXCETO VIGAS, PILARES, LAJES E FUNDAÇÕES, UTILIZANDO AÇO CA-50 DE 8,0 MM - MONTAGEM. AF_12/2015 (KG)

Material	DESCRIÇÃO	FONTE	UNID	COEFICIENTE	PREÇO UNITÁRIO	TOTAL
00043132	ARAME RECOZIDO 16 BWG, D = 1,85 MM (0,016 KG/M) OU 18 BWG, D = 1,25 MM (0,01 KG/M)	SINAPI	KG	0,02500000	21,18	0,52
00039017	ESPACADOR / DISTANCIADOR CIRCULAR COM ENTRADA LATERAL, EM PLASTICO, PARA VERGALHAO *4,2 A 12,5* MM, COBRIMENTO 20 MM	SINAPI	UN	0,74300000	0,22	0,16
TOTAL Material:						0,68

Serviço	DESCRIÇÃO	FONTE	UNID	COEFICIENTE	PREÇO UNITÁRIO	TOTAL
88238	AJUDANTE DE ARMADOR COM ENCARGOS COMPLEMENTARES	SINAPI	H	0,01620000	15,82	0,25
88245	ARMADOR COM ENCARGOS COMPLEMENTARES	SINAPI	H	0,09930000	20,75	2,06
92793	CORTE E DOBRA DE AÇO CA-50, DIÂMETRO DE 8,0 MM, UTILIZADO EM ESTRUTURAS DIVERSAS, EXCETO LAJES. AF_12/2015	SINAPI	KG	1,00000000	12,53	12,53
TOTAL Serviço:						14,84
VALOR:						15,52

RELATÓRIO ANALÍTICO - COMPOSIÇÕES DE CUSTOS



OBRA:	CONSTRUÇÃO DE UMA CRECHE TIPO II (PROINFÂNCIA TIPO-II) NO MUNICÍPIO DE PALMÁCIA-CE, CONFORME TC20214336-1	DATA: 12/09/2022	BDI: 25,82%
DESCRIÇÃO:	CONSTRUÇÃO DE UMA CRECHE TIPO II (PROINFÂNCIA TIPO-II) NO MUNICÍPIO DE PALMÁCIA-CE, CONFORME TC20214336-1	FONTE:	VERSÃO:
LOCAL:	MUNICÍPIO DE PALMÁCIA-CE.	58C	2022/05 - Fortaleza
CLIENTE:	PREFEITURA MUNICIPAL DE PALMÁCIA	SEINFRA	027.1 COM DESONERAÇÃO
		SICRO	2016/11 COM DESONERAÇÃO
		SICRO	2022/01 COM DESONERAÇÃO
		SINAPI	2022/05 COM DESONERAÇÃO
		Composição	PRÓPRIA
			HORA: 112,76%
			MES: 47,76%
			REF: 05/2022
			04/2021
			05/2022
			0,00%
			0,00%

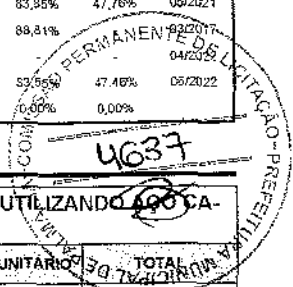

3.4.5. 92915 - ARMAÇÃO DE ESTRUTURAS DE CONCRETO ARMADO, EXCETO VIGAS, PILARES, LAJES E FUNDAÇÕES, UTILIZANDO AÇO CA-60 DE 5,0 MM - MONTAGEM. AF_12/2015 (KG)

Material	DESCRIÇÃO	FONTE	UNID	COEFICIENTE	PREÇO UNITÁRIO	TOTAL
00043132	ARAME RECOZIDO 16 BWG, D = 1,65 MM (0,016 KG/M) OU 18 BWG, D = 1,25 MM (0,01 KG/M)	SINAPI	KG	0,02500000	21,18	0,52
00039017	ESPACADOR / DISTANCIADOR CIRCULAR COM ENTRADA LATERAL, EM PLÁSTICO. PARA VERGALHAO *4,2 A 12,5* MM. COBRIMENTO 20 MM	SINAPI	UN	1,19000000	0,22	0,26
TOTAL Material:						0,78

Serviço	DESCRIÇÃO	FONTE	UNID	COEFICIENTE	PREÇO UNITÁRIO	TOTAL
88238	AJUDANTE DE ARMADOR COM ENCARGOS COMPLEMENTARES	SINAPI	H	0,02850000	15,82	0,45
88245	ARMADOR COM ENCARGOS COMPLEMENTARES	SINAPI	H	0,17430000	20,75	3,61
92791	CORTE E DOBRA DE AÇO CA-60, DIÂMETRO DE 5,0 MM, UTILIZADO EM ESTRUTURAS DIVERSAS, EXCETO LAJES. AF_12/2015	SINAPI	KG	1,00000000	12,09	12,09
TOTAL Serviço:						16,15
VALOR:						16,93

3.4.6. 96558 - CONCRETAGEM DE SAPATAS, FCK 30 MPA, COM USO DE BOMBA LANÇAMENTO, ADENSAMENTO E ACABAMENTO. AF_11/2016 (M3)

Material	DESCRIÇÃO	FONTE	UNID	COEFICIENTE	PREÇO UNITÁRIO	TOTAL
00001525	CONCRETO USINADO BOMBEAVEL, CLASSE DE RESISTENCIA C30, COM BRITA 0 E 1, SLUMP = 100 +/- 20 MM, INCLUI SERVIÇO DE BOMBEAMENTO (NBR 8953)	SINAPI	M3	1,15000000	501,31	576,50
TOTAL Material:						576,50

Serviço	DESCRIÇÃO	FONTE	UNID	COEFICIENTE	PREÇO UNITÁRIO	TOTAL
88309	PEDREIRO COM ENCARGOS COMPLEMENTARES	SINAPI	H	0,49300000	20,81	10,25
88316	SERVEnte COM ENCARGOS COMPLEMENTARES	SINAPI	H	0,74000000	16,56	12,25
90587	VIBRADOR DE IMERSÃO, DIÂMETRO DE PONTEIRA 45MM, MOTOR ELÉTRICO TRIFÁSICO POTÊNCIA DE 2 CV - CHI DIURNO. AF_06/2015	SINAPI	CHI	0,12600000	0,55	0,06
90586	VIBRADOR DE IMERSÃO, DIÂMETRO DE PONTEIRA 45MM, MOTOR ELÉTRICO TRIFÁSICO POTÊNCIA DE 2 CV - CHP DIURNO. AF_06/2015	SINAPI	CHP	0,12000000	1,37	0,16
TOTAL Serviço:						22,72
VALOR:						599,22

4.1.1. 92443 - MONTAGEM E DESMONTAGEM DE FÔRMA DE PILARES RETANGULARES E ESTRUTURAS SIMILARES, PÉ-DIREITO SIMPLES, EM CHAPA DE MADEIRA COMPENSADA PLASTIFICADA, 18 UTILIZAÇÕES. AF_09/2020 (M2)

Equipamento	DESCRIÇÃO	FONTE	UNID	COEFICIENTE	PREÇO UNITÁRIO	TOTAL
00040271	LOCAÇÃO DE APRUMADOR METÁLICO DE PILAR, COM ALTURA E ÂNGULO REGULÁVEIS, EXTENSÃO DE *1,50* A *2,80* M	SINAPI	MES	0,19600000	6,44	1,26
00040287	LOCAÇÃO DE BARRA DE ANCORAGEM DE 0,80 A 1,20 M DE EXTENSÃO, COM ROSCA DE 5/8", INCLUINDO PORCA E FLANGE	SINAPI	MES	0,78500000	2,47	1,93
00040275	LOCAÇÃO DE VIGA SANDUÍCHE METÁLICA VAZADA PARA TRAVAMENTO DE PILARES, ALTURA DE *8* CM, LARGURA DE *6* CM E EXTENSÃO DE 2 M	SINAPI	MES	0,39300000	9,93	3,90
TOTAL Equipamento:						7,09

Material	DESCRIÇÃO	FONTE	UNID	COEFICIENTE	PREÇO UNITÁRIO	TOTAL
00002692	DESMOLDANTE PROTETOR PARA FORMAS DE MADEIRA, DE BASE OLEOSA EMULSIONADA EM ÁGUA	SINAPI	L	0,00400000	7,78	0,03
00040304	PREGO DE AÇO POLIDO COM CABECA DUPLA 17 X 27 (2 1/2 X 11)	SINAPI	KG	0,01900000	22,55	0,42

RELATÓRIO ANALÍTICO - COMPOSIÇÕES DE CUSTOS



OBRA:	CONSTRUÇÃO DE UMA CRECHE TIPO II (PROINFÂNCIA TIPO-II) NO MUNICÍPIO DE PALMÁCIA-CE, CONFORME TC20214336-1	DATA: 12/09/2022	BDI: 25,92%
DESCRIÇÃO:	CONSTRUÇÃO DE UMA CRECHE TIPO II (PROINFÂNCIA TIPO-II) NO MUNICÍPIO DE PALMÁCIA-CE, CONFORME TC20214336-1	FONTE:	VERSÃO:
LOCAL:	MUNICÍPIO DE PALMÁCIA-CE.	SBC	2022/05 - Fortaleza
CLIENTE:	PREFEITURA MUNICIPAL DE PALMÁCIA	SEINFRA	027.1 COM DESONERAÇÃO
		SICRO	2016H1 COM DESONERAÇÃO
		SICRO	2022/01 COM DESONERAÇÃO
		SINAPI	2022/03 COM DESONERAÇÃO
		Composição	PRÓPRIA
		HORA	112,76%
		MES	47,76%
		REF.	05/2022
			03/2021
			04/2022
			06/2022

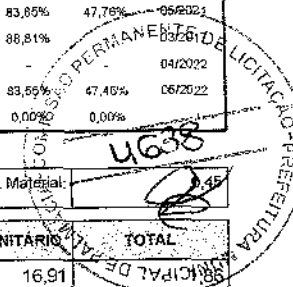

TOTAL Material:	37,12
-----------------	-------

Serviço	DESCRIÇÃO	FONTE	UNID.	COEFICIENTE	PREÇO UNITÁRIO	TOTAL
88239	AJUDANTE DE CARPINTEIRO COM ENCARGOS COMPLEMENTARES	SINAPI	H	0,11000000	16,91	
88262	CARPINTEIRO DE FORMAS COM ENCARGOS COMPLEMENTARES	SINAPI	H	0,60000000	20,58	12,34
92264	FABRICAÇÃO DE FÔRMA PARA PILARES E ESTRUTURAS SIMILARES, EM CHAPA DE MADEIRA COMPENSADA PLASTIFICADA, E = 18 MM. AF_09/2020	SINAPI	M2	0,06700000	229,69	15,38
TOTAL Serviço:						29,58

VALOR:	37,12
---------------	--------------

4.1.2. 92778 - ARMAÇÃO DE PILAR OU VIGA DE UMA ESTRUTURA CONVENCIONAL DE CONCRETO ARMADO EM UMA EDIFICAÇÃO TÉRREA OU SOBRADO UTILIZANDO AÇO CA-50 DE 10,0 MM - MONTAGEM. AF_12/2015 (KG)

Material	DESCRIÇÃO	FONTE	UNID.	COEFICIENTE	PREÇO UNITÁRIO	TOTAL
00043132	ARAME RECOZIDO 16 BWG, D = 1,65 MM (0,016 KG/M) OU 18 BWG, D = 1,25 MM (0,01 KG/M)	SINAPI	KG	0,02500000	21,18	0,52
00039017	ESPACADOR / DISTANCIADOR CIRCULAR COM ENTRADA LATERAL, EM PLASTICO, PARA VERGALHAO '4,2 A 12,5' MM, COBRIMENTO 20 MM	SINAPI	UN	0,54300000	0,22	0,11
TOTAL Material:						0,63

Serviço	DESCRIÇÃO	FONTE	UNID.	COEFICIENTE	PREÇO UNITÁRIO	TOTAL
88238	AJUDANTE DE ARMADOR COM ENCARGOS COMPLEMENTARES	SINAPI	H	0,01560000	15,82	0,24
88245	ARMADOR COM ENCARGOS COMPLEMENTARES	SINAPI	H	0,09560000	20,75	1,98
92794	CORTE E DOBRA DE AÇO CA-50, DIÂMETRO DE 10,0 MM, UTILIZADO EM ESTRUTURAS DIVERSAS, EXCETO LAJES. AF_12/2015	SINAPI	KG	1,00000000	11,60	11,60
TOTAL Serviço:						13,82

VALOR:	14,45
---------------	--------------

4.1.3. 92779 - ARMAÇÃO DE PILAR OU VIGA DE UMA ESTRUTURA CONVENCIONAL DE CONCRETO ARMADO EM UMA EDIFICAÇÃO TÉRREA OU SOBRADO UTILIZANDO AÇO CA-50 DE 12,5 MM - MONTAGEM. AF_12/2015 (KG)

Material	DESCRIÇÃO	FONTE	UNID.	COEFICIENTE	PREÇO UNITÁRIO	TOTAL
00043132	ARAME RECOZIDO 16 BWG, D = 1,65 MM (0,016 KG/M) OU 18 BWG, D = 1,25 MM (0,01 KG/M)	SINAPI	KG	0,02500000	21,18	0,52
00039017	ESPACADOR / DISTANCIADOR CIRCULAR COM ENTRADA LATERAL, EM PLASTICO, PARA VERGALHAO '4,2 A 12,5' MM, COBRIMENTO 20 MM	SINAPI	UN	0,36700000	0,22	0,08
TOTAL Material:						0,60

Serviço	DESCRIÇÃO	FONTE	UNID.	COEFICIENTE	PREÇO UNITÁRIO	TOTAL
88238	AJUDANTE DE ARMADOR COM ENCARGOS COMPLEMENTARES	SINAPI	H	0,01140000	15,82	0,18
88245	ARMADOR COM ENCARGOS COMPLEMENTARES	SINAPI	H	0,06980000	20,75	1,44
92795	CORTE E DOBRA DE AÇO CA-50, DIÂMETRO DE 12,5 MM, UTILIZADO EM ESTRUTURAS DIVERSAS, EXCETO LAJES. AF_12/2015	SINAPI	KG	1,00000000	9,96	9,96
TOTAL Serviço:						11,58

VALOR:	12,18
---------------	--------------

4.1.4. 92775 - ARMAÇÃO DE PILAR OU VIGA DE UMA ESTRUTURA CONVENCIONAL DE CONCRETO ARMADO EM UMA EDIFICAÇÃO TÉRREA OU SOBRADO UTILIZANDO AÇO CA-60 DE 5,0 MM - MONTAGEM. AF_12/2015 (KG)

Material	DESCRIÇÃO	FONTE	UNID.	COEFICIENTE	PREÇO UNITÁRIO	TOTAL
00043132	ARAME RECOZIDO 16 BWG, D = 1,65 MM (0,016 KG/M) OU 18 BWG, D = 1,25 MM (0,01 KG/M)	SINAPI	KG	0,02500000	21,18	0,52



RELATÓRIO ANALÍTICO - COMPOSIÇÕES DE CUSTOS

OBRA:	CONSTRUÇÃO DE UMA CRECHE TIPO II (PROINFÂNCIA TIPO-II) NO MUNICÍPIO DE PALMÁCIA-CE, CONFORME TC20214336-1	DATA:	12/09/2022	BDI:	25,92%	
DESCRIÇÃO:	CONSTRUÇÃO DE UMA CRECHE TIPO II (PROINFÂNCIA TIPO-II) NO MUNICÍPIO DE PALMÁCIA-CE, CONFORME TC20214336-1	FONTE:	VERSÃO	HORA:	MES	REF
LOCAL:	MUNICÍPIO DE PALMÁCIA-CE.	88C:	2022/05 - Fortaleza	112,76%		05/2022
CLIENTE:	PREFEITURA MUNICIPAL DE PALMÁCIA	SEINFRA:	027.1 COM DESONERAÇÃO	83,89%	47,78%	05/2021
		SICRO:	2016/11 COM DESONERAÇÃO	88,81%		04/2022
		SICRO:	2022/01 COM DESONERAÇÃO			04/2022
		SINAPI:	2022/05 COM DESONERAÇÃO	83,56%	47,48%	05/2022
		Composição:	PRÓPRIA	0,00%	0,00%	

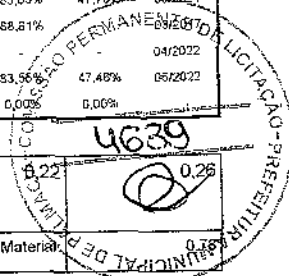

00039017	ESPACADOR / DISTANCIADOR CIRCULAR COM ENTRADA LATERAL, EM PLÁSTICO, PARA VERGALHÃO *4,2 A 12,5* MM, COBRIMENTO 20 MM	SINAPI	UN	1,19000000	0,22	0,26
					TOTAL Material:	0,78

Serviço	FONTE	UNID	COEFICIENTE	PREÇO UNITÁRIO	TOTAL	
88238	AJUDANTE DE ARMADOR COM ENCARGOS COMPLEMENTARES	SINAPI	H	0,03670000	15,82	0,58
88245	ARMADOR COM ENCARGOS COMPLEMENTARES	SINAPI	H	0,22450000	20,75	4,65
92791	CORTE E DOBRA DE AÇO CA-80, DIÂMETRO DE 5,0 MM, UTILIZADO EM ESTRUTURAS DIVERSAS, EXCETO LAJES. AF_12/2015	SINAPI	KG	1,00000000	12,09	12,09
					TOTAL Serviço:	17,32
					VALOR:	18,10

I.5. 103672 - CONCRETAGEM DE PILARES, FCK = 25 MPA, COM USO DE BOMBA - LANÇAMENTO, ADENSAMENTO E ACABAMENTO. AF_02/2022 (M3)

Material	FONTE	UNID	COEFICIENTE	PREÇO UNITÁRIO	TOTAL	
00001527	CONCRETO USINADO BOMBEAVEL, CLASSE DE RESISTENCIA C25, COM BRITA 0 E 1, SLUMP = 100 +/- 20 MM, INCLUI SERVIÇO DE BOMBEAMENTO (NBR 8953)	SINAPI	M3	1,10300000	486,35	536,44
					TOTAL Material:	536,44

Serviço	FONTE	UNID	COEFICIENTE	PREÇO UNITÁRIO	TOTAL	
88262	CARPINTEIRO DE FORMAS COM ENCARGOS COMPLEMENTARES	SINAPI	H	0,22400000	20,58	4,60
88309	PEDREIRO COM ENCARGOS COMPLEMENTARES	SINAPI	H	0,22400000	20,81	4,66
88316	SERVEnte COM ENCARGOS COMPLEMENTARES	SINAPI	H	1,34500000	16,56	22,27
90587	VIBRADOR DE IMERSÃO, DIÂMETRO DE PONTEIRA 45MM, MOTOR ELÉTRICO TRIFÁSICO POTÊNCIA DE 2 CV - CHI DIURNO. AF_06/2015	SINAPI	CHI	0,13000000	0,55	0,07
90586	VIBRADOR DE IMERSÃO, DIÂMETRO DE PONTEIRA 45MM, MOTOR ELÉTRICO TRIFÁSICO POTÊNCIA DE 2 CV - CHP DIURNO. AF_06/2015	SINAPI	CHP	0,09400000	1,37	0,12
					TOTAL Serviço:	31,72
					VALOR:	568,16

4.2.1. 93183 - VERGA PRÉ-MOLDADA PARA JANELAS COM MAIS DE 1,5 M DE VÃO. AF_03/2016 (M)

Material	FONTE	UNID	COEFICIENTE	PREÇO UNITÁRIO	TOTAL	
00002692	DESMOLDANTE PROTETOR PARA FORMAS DE MADEIRA, DE BASE OLEOSA EMULSIONADA EM AGUA	SINAPI	L	0,00700000	7,78	0,05
00039017	ESPACADOR / DISTANCIADOR CIRCULAR COM ENTRADA LATERAL, EM PLÁSTICO, PARA VERGALHÃO *4,2 A 12,5* MM, COBRIMENTO 20 MM	SINAPI	UN	6,00000000	0,22	1,32
					TOTAL Material:	1,37

Serviço	FONTE	UNID	COEFICIENTE	PREÇO UNITÁRIO	TOTAL	
67294	ARGAMASSA TRAÇO 1:2:9 (EM VOLUME DE CIMENTO, CAL E AREIA MÉDIA ÚMIDA) PARA EMBOÇO/MASSA ÚNICA/ASSENTAMENTO DE ALVENARIA DE VEDAÇÃO, PREPARO MECÂNICO COM BETONEIRA 600 L. AF_08/2019	SINAPI	M3	0,00190000	453,22	0,86
94970	CONCRETO FCK = 20MPA, TRAÇO 1:2:7:3 (EM MASSA SECA DE CIMENTO/ AREIA MÉDIA/ BRITA 1) - PREPARO MECÂNICO COM BETONEIRA 600 L. AF_05/2021	SINAPI	M3	0,02400000	387,93	9,31
92793	CORTE E DOBRA DE AÇO CA-50, DIÂMETRO DE 8,0 MM, UTILIZADO EM ESTRUTURAS DIVERSAS, EXCETO LAJES. AF_12/2015	SINAPI	KG	0,79000000	12,53	9,89
92270	FABRICAÇÃO DE FÔRMA PARA VIGAS, COM MADEIRA SERRADA, E = 25 MM. AF_09/2020	SINAPI	M2	0,21700000	162,65	35,29



RELATÓRIO ANALÍTICO - COMPOSIÇÕES DE CUSTOS

OBRA:	CONSTRUÇÃO DE UMA CRECHE TIPO II (PROINFÂNCIA TIPO-II) NO MUNICÍPIO DE PALMÁCIA-CE, CONFORME TC20214336-1	DATA:	12/09/2022	BDI:	25,92%	
DESCRIÇÃO:	CONSTRUÇÃO DE UMA CRECHE TIPO II (PROINFÂNCIA TIPO-II) NO MUNICÍPIO DE PALMÁCIA-CE, CONFORME TC20214336-1	FONTE:	VERSÃO	HORA	MES	REF
LOCAL:	MUNICÍPIO DE PALMÁCIA-CE.	SBC	202205 - Fortaleza	112,76%		05/2022
CLIENTE:	PREFEITURA MUNICIPAL DE PALMÁCIA	SEINFRA	027.1 COM DESONERAÇÃO	83,85%	47,28%	06/2021
		SICRO	2018/11 COM DESONERAÇÃO	88,81%		03/2020
		SICRO	2022/01 COM DESONERAÇÃO			04/2022
		SINAPI	202205 COM DESONERAÇÃO	83,55%	47,46%	03/2022
		Composição	PRÓPRIA	0,00%	0,00%	

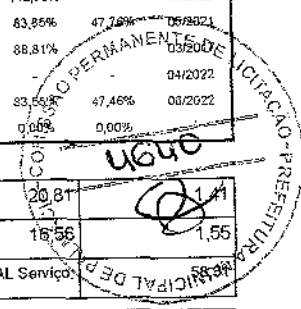

88309	PEDREIRO COM ENCARGOS COMPLEMENTARES	SINAPI	H	0,06800000	20,81	1,41
88316	SERVENTE COM ENCARGOS COMPLEMENTARES	SINAPI	H	0,09400000	16,56	1,55
					TOTAL Serviço:	
					VALOR:	59,68

4.3.1. 92443 - MONTAGEM E DESMONTAGEM DE FÔRMA DE PILARES RETANGULARES E ESTRUTURAS SIMILARES, PÉ-DIREITO SIMPLES, EM CHAPA DE MADEIRA COMPENSADA PLASTIFICADA, 18 UTILIZAÇÕES. AF_09/2020 (M2)

Equipamento	FONTE	UNID	COEFICIENTE	PREÇO UNITÁRIO	TOTAL	
00040271	LOCACAO DE APRUMADOR METALICO DE PILAR, COM ALTURA E ANGULO REGULAVEIS, EXTENSAO DE *1,50* A *2,80* M	SINAPI	MES	0,19600000	6,44	1,26
00040287	LOCACAO DE BARRA DE ANCORAGEM DE 0,80 A 1,20 M DE EXTENSAO, COM ROSCA DE 5/8", INCLUINDO PORCA E FLANGE	SINAPI	MES	0,78500000	2,47	1,93
00040275	LOCACAO DE VIGA SANDUICHE METALICA VAZADA PARA TRAVAMENTO DE PILARES, ALTURA DE *8* CM, LARGURA DE *6* CM E EXTENSAO DE 2 M	SINAPI	MES	0,39300000	9,93	3,90
					TOTAL Equipamento:	7,09

Material	FONTE	UNID	COEFICIENTE	PREÇO UNITÁRIO	TOTAL	
00002692	DESMOLDANTE PROTETOR PARA FORMAS DE MADEIRA, DE BASE OLEOSA EMULSIONADA EM AGUA	SINAPI	L	0,00400000	7,78	0,03
00040304	PREGO DE AÇO POLIDO COM CABEÇA DUPLA 17 X 27 (2 1/2 X 11)	SINAPI	KG	0,01900000	22,55	0,42
					TOTAL Material:	0,45

Serviço	FONTE	UNID	COEFICIENTE	PREÇO UNITÁRIO	TOTAL	
88239	AJUDANTE DE CARPINTEIRO COM ENCARGOS COMPLEMENTARES	SINAPI	H	0,11000000	16,91	1,86
88262	CARPINTEIRO DE FORMAS COM ENCARGOS COMPLEMENTARES	SINAPI	H	0,60000000	20,58	12,34
92264	FABRICAÇÃO DE FÔRMA PARA PILARES E ESTRUTURAS SIMILARES, EM CHAPA DE MADEIRA COMPENSADA PLASTIFICADA, E = 18 MM. AF_09/2020	SINAPI	M2	0,06700000	229,69	15,38
					TOTAL Serviço:	29,58
					VALOR:	37,12

4.3.2. 92777 - ARMAÇÃO DE PILAR OU VIGA DE UMA ESTRUTURA CONVENCIONAL DE CONCRETO ARMADO EM UMA EDIFICAÇÃO TÉRREA OU SOBRADO UTILIZANDO AÇO CA-50 DE 8,0 MM - MONTAGEM. AF_12/2015 (KG)

Material	FONTE	UNID	COEFICIENTE	PREÇO UNITÁRIO	TOTAL	
00043132	ARAME RECOZIDO 16 BWG, D = 1,65 MM (0,016 KG/M) OU 18 BWG, D = 1,25 MM (0,01 KG/M)	SINAPI	KG	0,02500000	21,18	0,52
00039017	ESPAÇADOR / DISTANCIADOR CIRCULAR COM ENTRADA LATERAL, EM PLÁSTICO, PARA VERGALHAO *4,2 A 12,5* MM, COBRIMENTO 20 MM	SINAPI	UN	0,74300000	0,22	0,16
					TOTAL Material:	0,68

Serviço	FONTE	UNID	COEFICIENTE	PREÇO UNITÁRIO	TOTAL	
88238	AJUDANTE DE ARMADOR COM ENCARGOS COMPLEMENTARES	SINAPI	H	0,02090000	15,82	0,33
88245	ARMADOR COM ENCARGOS COMPLEMENTARES	SINAPI	H	0,12780000	20,75	2,65
92793	CORTE E DOBRA DE AÇO CA-50, DIÂMETRO DE 8,0 MM, UTILIZADO EM ESTRUTURAS DIVERSAS, EXCETO LAJES. AF_12/2015	SINAPI	KG	1,00000000	12,53	12,53
					TOTAL Serviço:	15,51
					VALOR:	16,19

4.3.3. 92775 - ARMAÇÃO DE PILAR OU VIGA DE UMA ESTRUTURA CONVENCIONAL DE CONCRETO ARMADO EM UMA EDIFICAÇÃO TÉRREA OU SOBRADO UTILIZANDO AÇO CA-60 DE 5,0 MM - MONTAGEM. AF_12/2015 (KG)



RELATÓRIO ANALÍTICO - COMPOSIÇÕES DE CUSTOS

OBRA:	CONSTRUÇÃO DE UMA CRECHE TIPO II (PROINFÂNCIA TIPO-II) NO MUNICÍPIO DE PALMÁCIA-CE, CONFORME TC20214336-1	DATA : 12/09/2022	BDI : 25,92%			
DESCRIÇÃO:	CONSTRUÇÃO DE UMA CRECHE TIPO II (PROINFÂNCIA TIPO-II) NO MUNICÍPIO DE PALMÁCIA-CE, CONFORME TC20214336-1	FONTE	VERSÃO	HORA	MES	REF.
LOCAL:	MUNICÍPIO DE PALMÁCIA-CE.	SEC	2022/05 - Fortaleza	112,76%		05/0022
CLIENTE:	PREFEITURA MUNICIPAL DE PALMÁCIA	INFRA	027.1 COM DESONERAÇÃO	85,85%	47,76%	05/2021
		SICRO	2016/11 COM DESONERAÇÃO	86,81%		05/2021
		SICRO	2022/01 COM DESONERAÇÃO			04/2022
		SINAPI	2022/05 COM DESONERAÇÃO	83,25%	47,46%	06/2022
		Composições	PRÓPRIA	0,00%	0,00%	

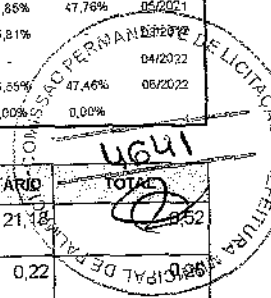

Material		FONTE	UNID.	COEFICIENTE	PREÇO UNITÁRIO	TOTAL
00043132	ARAME RECOZIDO 16 BWG, D = 1,65 MM (0,016 KG/M) OU 18 BWG, D = 1,25 MM (0,01 KG/M)	SINAPI	KG	0,02500000	21,18	
00039017	ESPACADOR / DISTANCIADOR CIRCULAR COM ENTRADA LATERAL, EM PLÁSTICO, PARA VERGALHAO *4,2 A 12,5* MM, COBRIMENTO 20 MM	SINAPI	UN	1,19000000	0,22	
TOTAL Material:						0,78

Serviço		FONTE	UNID.	COEFICIENTE	PREÇO UNITÁRIO	TOTAL
88238	AJUDANTE DE ARMADOR COM ENCARGOS COMPLEMENTARES	SINAPI	H	0,03670000	15,82	0,58
88245	ARMADOR COM ENCARGOS COMPLEMENTARES	SINAPI	H	0,22450000	20,75	4,65
92791	CORTE E DOBRA DE AÇO CA-60, DIÂMETRO DE 5,0 MM, UTILIZADO EM ESTRUTURAS DIVERSAS. EXCETO LAJES. AF_12/2015	SINAPI	KG	1,00000000	12,09	12,09
TOTAL Serviço:						17,32
VALOR:						18,10

4.3.4. 103672 - CONCRETAGEM DE PILARES, FCK = 25 MPA, COM USO DE BOMBA - LANÇAMENTO, ADENSAMENTO E ACABAMENTO. AF_02/2022 (M3)

Material		FONTE	UNID.	COEFICIENTE	PREÇO UNITÁRIO	TOTAL
00001527	CONCRETO USINADO BOMBEÁVEL, CLASSE DE RESISTÊNCIA C25, COM BRITA 0 E 1, SLUMP = 100 +/- 20 MM, INCLUI SERVIÇO DE BOMBEAMENTO (NBR 8953)	SINAPI	M3	1,10300000	486,35	536,44
TOTAL Material:						536,44

Serviço		FONTE	UNID.	COEFICIENTE	PREÇO UNITÁRIO	TOTAL
88262	CARPINTEIRO DE FORMAS COM ENCARGOS COMPLEMENTARES	SINAPI	H	0,22400000	20,58	4,60
88309	PEDREIRO COM ENCARGOS COMPLEMENTARES	SINAPI	H	0,22400000	20,81	4,66
88316	SERVENTE COM ENCARGOS COMPLEMENTARES	SINAPI	H	1,34500000	16,56	22,27
90587	VIBRADOR DE IMERSÃO, DIÂMETRO DE PONTEIRA 45MM, MOTOR ELÉTRICO TRIFÁSICO POTÊNCIA DE 2 CV - CHI DIURNO. AF_06/2015	SINAPI	CHI	0,13000000	0,55	0,07
90586	VIBRADOR DE IMERSÃO, DIÂMETRO DE PONTEIRA 45MM, MOTOR ELÉTRICO TRIFÁSICO POTÊNCIA DE 2 CV - CHP DIURNO. AF_06/2015	SINAPI	CHP	0,09400000	1,37	0,12
TOTAL Serviço:						31,72
VALOR:						568,16

4.4.1. 92443 - MONTAGEM E DESMONTAGEM DE FÔRMA DE PILARES RETANGULARES E ESTRUTURAS SIMILARES, PÉ-DIREITO SIMPLES, EM CHAPA DE MADEIRA COMPENSADA PLASTIFICADA, 18 UTILIZAÇÕES. AF_09/2020 (M2)

Equipamento		FONTE	UNID.	COEFICIENTE	PREÇO UNITÁRIO	TOTAL
00040271	LOCAÇÃO DE APRUMADOR METÁLICO DE PILAR, COM ALTURA E ÂNGULO REGULÁVEIS, EXTENSÃO DE *1,50* A *2,80* M	SINAPI	MES	0,19600000	6,44	1,26
00040287	LOCAÇÃO DE BARRA DE ANCORAGEM DE 0,80 A 1,20 M DE EXTENSÃO, COM ROSCA DE 5/8", INCLUINDO PORCA E FLANGE	SINAPI	MES	0,78500000	2,47	1,93
00040275	LOCAÇÃO DE VIGA SANDUICHE METÁLICA VAZADA PARA TRAVAMENTO DE PILARES, ALTURA DE *8* CM, LARGURA DE *6* CM E EXTENSÃO DE 2 M	SINAPI	MES	0,39300000	9,93	3,90
TOTAL Equipamento:						7,09

Material		FONTE	UNID.	COEFICIENTE	PREÇO UNITÁRIO	TOTAL
00002692	DESMOLDANTE PROTETOR PARA FORMAS DE MADEIRA, DE BASE OLEOSA EMULSIONADA EM ÁGUA	SINAPI	L	0,00400000	7,78	0,03
00040304	PREÇO DE AÇO POLIDO COM CABECA DUPLA 17 X 27 (2 1/2 X 11)	SINAPI	KG	0,01900000	22,55	0,42
TOTAL Material:						0,45



RELATÓRIO ANALÍTICO - COMPOSIÇÕES DE CUSTOS

OBRA:	CONSTRUÇÃO DE UMA CRECHE TIPO II (PROINFÂNCIA TIPO-II) NO MUNICÍPIO DE PALMÁCIA-CE, CONFORME TC20214336-1	DATA:	12/09/2022	BDI:	25,92%	
DESCRIÇÃO:	CONSTRUÇÃO DE UMA CRECHE TIPO II (PROINFÂNCIA TIPO-II) NO MUNICÍPIO DE PALMÁCIA-CE, CONFORME TC20214336-1	FONTE:	VERSÃO	HORA:	MES	REF:
LOCAL:	MUNICÍPIO DE PALMÁCIA-CE.	SBC:	202205 - Fortaleza	112,78%	-	05/2022
CLIENTE:	PREFEITURA MUNICIPAL DE PALMÁCIA	SEMPRA:	027.1 COM DESONERAÇÃO	83,85%	47,76%	05/2021
		SICRO:	2018/11 COM DESONERAÇÃO	88,81%	-	04/2022
		SICRO:	2022/01 COM DESONERAÇÃO	-	-	04/2022
		SINAPI:	2022/05 COM DESONERAÇÃO	83,50%	47,46%	05/2022
		Composição:	PRÓPRIA	0,00%	0,00%	-

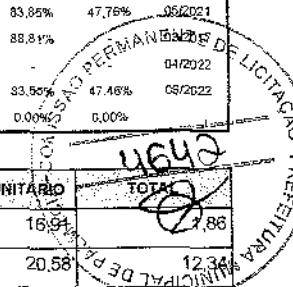

Serviço	FONTE	UNID	COEFICIENTE	PREÇO UNITÁRIO	TOTAL	
88239	AJUDANTE DE CARPINTEIRO COM ENCARGOS COMPLEMENTARES	SINAPI	H	0,11000000	16,94	7,86
88262	CARPINTEIRO DE FORMAS COM ENCARGOS COMPLEMENTARES	SINAPI	H	0,60000000	20,58	12,34
92264	FABRICAÇÃO DE FÔRMA PARA PILARES E ESTRUTURAS SIMILARES, EM CHAPA DE MADEIRA COMPENSADA PLASTIFICADA, E = 18 MM. AF_09/2020	SINAPI	M2	0,06700000	229,69	15,38
TOTAL Serviço:					29,58	
VALOR:					37,12	

4.4.2. 92776 - ARMAÇÃO DE PILAR OU VIGA DE UMA ESTRUTURA CONVENCIONAL DE CONCRETO ARMADO EM UMA EDIFICAÇÃO TÉRREA OU SOBRADO UTILIZANDO AÇO CA-50 DE 6,3 MM - MONTAGEM. AF_12/2015 (KG)

Material	FONTE	UNID	COEFICIENTE	PREÇO UNITÁRIO	TOTAL	
00043132	ARAME RECOZIDO 16 BWG, D = 1,65 MM (0,016 KG/M) OU 18 BWG, D = 1,25 MM (0,01 KG/M)	SINAPI	KG	0,02500000	21,18	0,52
00039017	ESPACADOR / DISTANCIADOR CIRCULAR COM ENTRADA LATERAL, EM PLASTICO, PARA VERGALHAO *4,2 A 12,5* MM, COBRIMENTO 20 MM	SINAPI	UN	0,97000000	0,22	0,21
TOTAL Material:					0,73	

Serviço	FONTE	UNID	COEFICIENTE	PREÇO UNITÁRIO	TOTAL	
88238	AJUDANTE DE ARMADOR COM ENCARGOS COMPLEMENTARES	SINAPI	H	0,02800000	15,82	0,44
88245	ARMADOR COM ENCARGOS COMPLEMENTARES	SINAPI	H	0,17130000	20,75	3,55
92792	CORTE E DOBRA DE AÇO CA-50, DIÂMETRO DE 6,3 MM, UTILIZADO EM ESTRUTURAS DIVERSAS, EXCETO LAJES. AF_12/2015	SINAPI	KG	1,00000000	12,48	12,48
TOTAL Serviço:					16,47	
VALOR:					17,20	

4.4.3. 92777 - ARMAÇÃO DE PILAR OU VIGA DE UMA ESTRUTURA CONVENCIONAL DE CONCRETO ARMADO EM UMA EDIFICAÇÃO TÉRREA OU SOBRADO UTILIZANDO AÇO CA-50 DE 8,0 MM - MONTAGEM. AF_12/2015 (KG)

Material	FONTE	UNID	COEFICIENTE	PREÇO UNITÁRIO	TOTAL	
00043132	ARAME RECOZIDO 16 BWG, D = 1,65 MM (0,016 KG/M) OU 18 BWG, D = 1,25 MM (0,01 KG/M)	SINAPI	KG	0,02500000	21,18	0,52
00039017	ESPACADOR / DISTANCIADOR CIRCULAR COM ENTRADA LATERAL, EM PLASTICO, PARA VERGALHAO *4,2 A 12,5* MM, COBRIMENTO 20 MM	SINAPI	UN	0,74300000	0,22	0,16
TOTAL Material:					0,68	

Serviço	FONTE	UNID	COEFICIENTE	PREÇO UNITÁRIO	TOTAL	
88238	AJUDANTE DE ARMADOR COM ENCARGOS COMPLEMENTARES	SINAPI	H	0,02800000	15,82	0,33
88245	ARMADOR COM ENCARGOS COMPLEMENTARES	SINAPI	H	0,12780000	20,75	2,65
92793	CORTE E DOBRA DE AÇO CA-50, DIÂMETRO DE 8,0 MM, UTILIZADO EM ESTRUTURAS DIVERSAS, EXCETO LAJES. AF_12/2015	SINAPI	KG	1,00000000	12,53	12,53
TOTAL Serviço:					15,51	
VALOR:					16,19	

4.4.4. 92778 - ARMAÇÃO DE PILAR OU VIGA DE UMA ESTRUTURA CONVENCIONAL DE CONCRETO ARMADO EM UMA EDIFICAÇÃO TÉRREA OU SOBRADO UTILIZANDO AÇO CA-50 DE 10,0 MM - MONTAGEM. AF_12/2015 (KG)

Material	FONTE	UNID	COEFICIENTE	PREÇO UNITÁRIO	TOTAL	
00043132	ARAME RECOZIDO 16 BWG, D = 1,65 MM (0,016 KG/M) OU 18 BWG, D = 1,25 MM (0,01 KG/M)	SINAPI	KG	0,02500000	21,18	0,52

RELATÓRIO ANALÍTICO - COMPOSIÇÕES DE CUSTOS



OBRA:	CONSTRUÇÃO DE UMA CRECHE TIPO II (PROINFÂNCIA TIPO-II) NO MUNICÍPIO DE PALMÁCIA-CE, CONFORME TC20214336-1	DATA: 12/09/2022	SDI: 25,92%
DESCRIÇÃO:	CONSTRUÇÃO DE UMA CRECHE TIPO II (PROINFÂNCIA TIPO-II) NO MUNICÍPIO DE PALMÁCIA-CE, CONFORME TC20214336-1	VERSAO:	REF:
LOCAL:	MUNICÍPIO DE PALMÁCIA-CE.	SBC:	112,78%
CLIENTE:	PREFEITURA MUNICIPAL DE PALMÁCIA	SEINFRA:	83,58%
		SICRO:	47,76%
		SICRO:	58,81%
		SICRO:	04/2022
		SINAPI:	83,55%
		SINAPI:	47,46%
		Composição:	0,00%
		PROPRIA:	0,00%

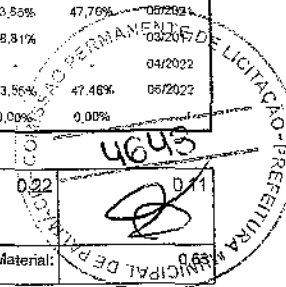

00039017	ESPACADOR / DISTANCIADOR CIRCULAR COM ENTRADA LATERAL EM PLASTICO, PARA VERGALHAO *4.2 A 12,5* MM, COBRIMENTO 20 MM	SINAPI	UN	0,54300000	0,22	0,11
TOTAL Material:						

Serviço	FORTE	UNID	COEFICIENTE	PREÇO UNITÁRIO	TOTAL	
88238	AJUDANTE DE ARMADOR COM ENCARGOS COMPLEMENTARES	SINAPI	H	0,01560000	15,82	0,24
88245	ARMADOR COM ENCARGOS COMPLEMENTARES	SINAPI	H	0,09560000	20,75	1,98
92794	CORTE E DOBRA DE AÇO CA-50, DIÂMETRO DE 10,0 MM, UTILIZADO EM ESTRUTURAS DIVERSAS, EXCETO LAJES. AF_12/2015	SINAPI	KG	1,00000000	11,60	11,60
TOTAL Serviço:						13,82
VALOR:						14,45

4.5. 92775 - ARMAÇÃO DE PILAR OU VIGA DE UMA ESTRUTURA CONVENCIONAL DE CONCRETO ARMADO EM UMA EDIFICAÇÃO TÉRREA OU SOBRADO UTILIZANDO AÇO CA-60 DE 5,0 MM - MONTAGEM. AF_12/2015 (KG)

Material	FORTE	UNID	COEFICIENTE	PREÇO UNITÁRIO	TOTAL	
00043132	ARAME RECOZIDO 16 BWG, D = 1,65 MM (0,016 KG/M) OU 18 BWG, D = 1,25 MM (0,01 KG/M)	SINAPI	KG	0,02500000	21,18	0,52
00039017	ESPACADOR / DISTANCIADOR CIRCULAR COM ENTRADA LATERAL EM PLASTICO, PARA VERGALHAO *4.2 A 12,5* MM, COBRIMENTO 20 MM	SINAPI	UN	1,19000000	0,22	0,26
TOTAL Material:					0,78	

Serviço	FORTE	UNID	COEFICIENTE	PREÇO UNITÁRIO	TOTAL	
88238	AJUDANTE DE ARMADOR COM ENCARGOS COMPLEMENTARES	SINAPI	H	0,03670000	15,82	0,58
88245	ARMADOR COM ENCARGOS COMPLEMENTARES	SINAPI	H	0,22450000	20,75	4,65
92791	CORTE E DOBRA DE AÇO CA-60, DIÂMETRO DE 5,0 MM, UTILIZADO EM ESTRUTURAS DIVERSAS, EXCETO LAJES. AF_12/2015	SINAPI	KG	1,00000000	12,09	12,09
TOTAL Serviço:					17,32	
VALOR:					18,10	

4.6. 103675 - CONCRETAGEM DE VIGAS E LAJES, FCK=25 MPA, PARA LAJES MACIÇAS OU NERVURADAS COM USO DE BOMBA - ANÇAMENTO, ADENSAMENTO E ACABAMENTO. AF_02/2022 (M3)

Material	FORTE	UNID	COEFICIENTE	PREÇO UNITÁRIO	TOTAL	
00001527	CONCRETO USINADO BOMBEAVEL, CLASSE DE RESISTENCIA C25, COM BRITA 0 E 1, SLUMP = 100 +/- 20 MM, INCLUI SERVICO DE BOMBEAMENTO (NBR 8953)	SINAPI	M3	1,10300000	486,35	536,44
TOTAL Material:					536,44	

Serviço	FORTE	UNID	COEFICIENTE	PREÇO UNITÁRIO	TOTAL	
88262	CARPINTEIRO DE FORMAS COM ENCARGOS COMPLEMENTARES	SINAPI	H	0,12500000	20,58	2,57
88309	PEDREIRO COM ENCARGOS COMPLEMENTARES	SINAPI	H	0,75300000	20,81	15,66
88316	SERVEnte COM ENCARGOS COMPLEMENTARES	SINAPI	H	0,82600000	16,56	13,67
90587	VIBRADOR DE IMERSÃO, DIÂMETRO DE PONTEIRA 45MM, MOTOR ELÉTRICO TRIFÁSICO POTÊNCIA DE 2 CV - CHI DIURNO. AF_06/2015	SINAPI	CHI	0,13100000	0,55	0,07
90586	VIBRADOR DE IMERSÃO, DIÂMETRO DE PONTEIRA 45MM, MOTOR ELÉTRICO TRIFÁSICO POTÊNCIA DE 2 CV - CHP DIURNO. AF_06/2015	SINAPI	CHP	0,12000000	1,37	0,16
TOTAL Serviço:					32,13	
VALOR:					568,57	

SOL

RELATÓRIO ANALÍTICO - COMPOSIÇÕES DE CUSTOS



OBRA:	CONSTRUÇÃO DE UMA CRECHE TIPO II (PROINFÂNCIA TIPO-II) NO MUNICÍPIO DE PALMÁCIA-CE, CONFORME TC20214336-1	DATA: 12/09/2022	BDI: 25,92%
DESCRIÇÃO:	CONSTRUÇÃO DE UMA CRECHE TIPO II (PROINFÂNCIA TIPO-II) NO MUNICÍPIO DE PALMÁCIA-CE, CONFORME TC20214336-1	FONTE:	VERSÃO:
LOCAL:	MUNICÍPIO DE PALMÁCIA-CE.	SBC	202205 - Fortaleza
CLIENTE:	PREFEITURA MUNICIPAL DE PALMÁCIA	SEINFRA	027.1 COM DESONERAÇÃO
		SIGRO	2016/11 COM DESONERAÇÃO
		SICRO	2022/01 COM DESONERAÇÃO
		SINAPI	2022/05 COM DESONERAÇÃO
		Composição:	PRÓPRIA
			0,00% 0,00%

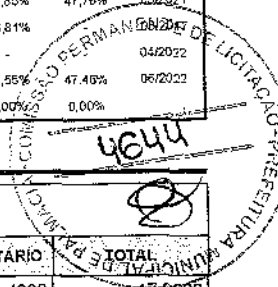

5.1.1. C0806 - COBOGÓ DE CIMENTO TIPO VENEZIANO (50X50X6)cm C/ARG. CIMENTO E AREIA TRAÇO 1:3 (M2)

Material	DESCR. MATERIAL	FONTE	UNID	COEFICIENTE	PREÇO UNITÁRIO	TOTAL
10823	COBOGÓ DE CONCRETO TIPO VENEZIANO (50X50X6)CM	SEINFRA	UN	4,00000000	4,4800	17,9200
TOTAL Material:						17,9200

Mão de Obra	DESCR. MÃO DE OBRA	FONTE	UNID	COEFICIENTE	PREÇO UNITÁRIO	TOTAL
12391	PEDREIRO	SEINFRA	H	1,50000000	20,7700	31,1550
12543	SERVENTE	SEINFRA	H	0,85000000	15,5500	13,2175
TOTAL Mão de Obra:						44,3725

Serviço	DESCR. SERVIÇO	FONTE	UNID	COEFICIENTE	PREÇO UNITÁRIO	TOTAL
C0170	ARGAMASSA DE CIMENTO E AREIA SIPEN. TRAÇO 1:3	SEINFRA	M3	0,00360000	509,5800	1,8345
TOTAL Serviço:						1,8345
VALOR:						64,13

5.2.1. 103328 - ALVENARIA DE VEDAÇÃO DE BLOCOS CERÂMICOS FURADOS NA HORIZONTAL DE 9X19X19 CM (ESPESSURA 9 CM) E ARGAMASSA DE ASSENTAMENTO COM PREPARO EM BETONEIRA. AF_12/2021 (M2)

Material	DESCR. MATERIAL	FONTE	UNID	COEFICIENTE	PREÇO UNITÁRIO	TOTAL
00007271	BLOCO CERÂMICO / TIJOLO VAZADO PARA ALVENARIA DE VEDAÇÃO, 8 FUROS NA HORIZONTAL, DE 9 X 19 X 19 CM (L X A X C)	SINAPI	UN	28,31000000	0,69	19,53
00037395	PINO DE AÇO COM FURO, HASTE = 27 MM (AÇO DIRETA)	SINAPI	CENTO	0,00500000	42,20	0,21
00034557	TELA DE AÇO SOLDADA GALVANIZADA/ZINCADA PARA ALVENARIA, FIO D = *1,20 A 1,70* MM, MALHA 15 X 15 MM, (C X L) *50 X 7,5* CM	SINAPI	M	0,42000000	3,20	1,34
TOTAL Material:						21,08

Serviço	DESCR. SERVIÇO	FONTE	UNID	COEFICIENTE	PREÇO UNITÁRIO	TOTAL
87292	ARGAMASSA TRAÇO 1:2:8 (EM VOLUME DE CIMENTO, CAL E AREIA MÉDIA ÚMIDA) PARA EMBOÇO/MASSA ÚNICA/ASSENTAMENTO DE ALVENARIA DE VEDAÇÃO, PREPARO MECÂNICO COM BETONEIRA 400 L. AF_08/2019	SINAPI	M3	0,00910000	472,17	4,29
88309	PEDREIRO COM ENCARGOS COMPLEMENTARES	SINAPI	H	1,61000000	20,81	33,50
88316	SERVENTE COM ENCARGOS COMPLEMENTARES	SINAPI	H	0,80500000	16,56	13,33
TOTAL Serviço:						51,12
VALOR:						72,20

6.1.1. 90842 - KIT DE PORTA DE MADEIRA PARA PINTURA, SEMI-OCA (LEVE OU MÉDIA), PADRÃO MÉDIO, 70X210CM, ESPESSURA DE 3,5CM, ITENS INCLUSOS: DOBRADIÇAS, MONTAGEM E INSTALAÇÃO DO BATENTE, FECHADURA COM EXECUÇÃO DO FURO - FORNECIMENTO E INSTALAÇÃO. AF_12/2019 (UN)

Serviço	DESCR. SERVIÇO	FONTE	UNID	COEFICIENTE	PREÇO UNITÁRIO	TOTAL
100659	ALIZAR DE 5X1,5CM PARA PORTA FIXADO COM PREGOS, PADRÃO MÉDIO - FORNECIMENTO E INSTALAÇÃO. AF_12/2019	SINAPI	M	9,80000000	10,34	101,33
90906	BATENTE PARA PORTA DE MADEIRA, FIXAÇÃO COM ARGAMASSA, PADRÃO MÉDIO - FORNECIMENTO E INSTALAÇÃO. AF_12/2019	SINAPI	UN	1,00000000	347,58	347,58
91306	FECHADURA DE EMBUTIR PARA PORTAS INTERNAS, COMPLETA, ACABAMENTO PADRÃO MÉDIO, COM EXECUÇÃO DE FURO - FORNECIMENTO E INSTALAÇÃO. AF_12/2019	SINAPI	UN	1,00000000	137,03	137,03
90821	PORTA DE MADEIRA PARA PINTURA, SEMI-OCA (LEVE OU MÉDIA), 70X210CM, ESPESSURA DE 3,5CM, INCLUSO DOBRADIÇAS - FORNECIMENTO E INSTALAÇÃO. AF_12/2019	SINAPI	UN	1,00000000	327,40	327,40
TOTAL Serviço:						913,34



RELATÓRIO ANALÍTICO - COMPOSIÇÕES DE CUSTOS

OBRA:	CONSTRUÇÃO DE UMA CRECHE TIPO II (PROINFÂNCIA TIPO-II) NO MUNICÍPIO DE PALMÁCIA-CE, CONFORME TC20214336-1	DATA : 12/09/2022	BDI : 25,92%			
DESCRIÇÃO:	CONSTRUÇÃO DE UMA CRECHE TIPO II (PROINFÂNCIA TIPO-II) NO MUNICÍPIO DE PALMÁCIA-CE, CONFORME TC20214336-1	FONTES	VERSÃO	HORA	MES	REF
LOCAL:	MUNICÍPIO DE PALMÁCIA-CE.	SBC	202205 - Fortaleza	112,76%	-	05/2022
CLIENTE:	PREFEITURA MUNICIPAL DE PALMÁCIA	SEINFRA	027.1 COM DESONERAÇÃO	83,85%	47,70%	05/2022
		SICRO	2018/11 COM DESONERAÇÃO	88,81%	-	03/2017
		SICRO	2022/01 COM DESONERAÇÃO	-	-	04/2022
		SINAPI	2022/05 COM DESONERAÇÃO	33,55%	47,46%	06/2022
		Composição	PRÓPRIA	0,00%	0,00%	-

VALOR:

912,34

6.1.2. 100691 - KIT DE PORTA DE MADEIRA TIPO VENEZIANA, 80X210CM (ESPESSURA DE 3CM), PADRÃO MÉDIO, ITENS INCLUSOS: DOBRADIÇAS, MONTAGEM E INSTALAÇÃO DE BATENTE, FECHADURA COM EXECUÇÃO DO FURO - FORNECIMENTO E INSTALAÇÃO. AF_12/2019 (UN)

Serviço	FORNTE	UNID	COEFICIENTE	PREÇO UNITÁRIO	TOTAL
100659	ALIZAR DE 5X1,5CM PARA PORTA FIXADO COM PREGOS, PADRÃO MÉDIO - FORNECIMENTO E INSTALAÇÃO. AF_12/2019	SINAPI	M	10,00000000	103,40
90806	BATENTE PARA PORTA DE MADEIRA, FIXAÇÃO COM ARGAMASSA, PADRÃO MÉDIO - FORNECIMENTO E INSTALAÇÃO. AF_12/2019	SINAPI	UN	1,00000000	347,58
90830	FECHADURA DE EMBUTIR COM CILINDRO, EXTERNA, COMPLETA, ACABAMENTO PADRÃO MÉDIO, INCLUSO EXECUÇÃO DE FURO - FORNECIMENTO E INSTALAÇÃO. AF_12/2019	SINAPI	UN	1,00000000	155,60
91298	PORTA DE MADEIRA TIPO VENEZIANA, 80X210CM, ESPESSURA DE 3CM, INCLUSO DOBRADIÇAS - FORNECIMENTO E INSTALAÇÃO. AF_12/2019	SINAPI	UN	1,00000000	993,78
TOTAL Serviço:					1.600,36

VALOR:

1.600,36

6.1.3. 90843 - KIT DE PORTA DE MADEIRA PARA PINTURA, SEMI-OCA (LEVE OU MÉDIA), PADRÃO MÉDIO, 80X210CM, ESPESSURA DE 3,5CM, ITENS INCLUSOS: DOBRADIÇAS, MONTAGEM E INSTALAÇÃO DO BATENTE, FECHADURA COM EXECUÇÃO DO FURO - FORNECIMENTO E INSTALAÇÃO. AF_12/2019 (UN)

Serviço	FORNTE	UNID	COEFICIENTE	PREÇO UNITÁRIO	TOTAL
100659	ALIZAR DE 5X1,5CM PARA PORTA FIXADO COM PREGOS, PADRÃO MÉDIO - FORNECIMENTO E INSTALAÇÃO. AF_12/2019	SINAPI	M	10,00000000	103,40
90806	BATENTE PARA PORTA DE MADEIRA, FIXAÇÃO COM ARGAMASSA, PADRÃO MÉDIO - FORNECIMENTO E INSTALAÇÃO. AF_12/2019	SINAPI	UN	1,00000000	347,58
90830	FECHADURA DE EMBUTIR COM CILINDRO, EXTERNA, COMPLETA, ACABAMENTO PADRÃO MÉDIO, INCLUSO EXECUÇÃO DE FURO - FORNECIMENTO E INSTALAÇÃO. AF_12/2019	SINAPI	UN	1,00000000	155,60
90822	PORTA DE MADEIRA PARA PINTURA, SEMI-OCA (LEVE OU MÉDIA), 80X210CM, ESPESSURA DE 3,5CM, INCLUSO DOBRADIÇAS - FORNECIMENTO E INSTALAÇÃO. AF_12/2019	SINAPI	UN	1,00000000	347,55
TOTAL Serviço:					954,13

VALOR:

954,13

6.1.4. 90843 - KIT DE PORTA DE MADEIRA PARA PINTURA, SEMI-OCA (LEVE OU MÉDIA), PADRÃO MÉDIO, 80X210CM, ESPESSURA DE 3,5CM, ITENS INCLUSOS: DOBRADIÇAS, MONTAGEM E INSTALAÇÃO DO BATENTE, FECHADURA COM EXECUÇÃO DO FURO - FORNECIMENTO E INSTALAÇÃO. AF_12/2019 (UN)

Serviço	FORNTE	UNID	COEFICIENTE	PREÇO UNITÁRIO	TOTAL
100659	ALIZAR DE 5X1,5CM PARA PORTA FIXADO COM PREGOS, PADRÃO MÉDIO - FORNECIMENTO E INSTALAÇÃO. AF_12/2019	SINAPI	M	10,00000000	103,40
90806	BATENTE PARA PORTA DE MADEIRA, FIXAÇÃO COM ARGAMASSA, PADRÃO MÉDIO - FORNECIMENTO E INSTALAÇÃO. AF_12/2019	SINAPI	UN	1,00000000	347,58
90830	FECHADURA DE EMBUTIR COM CILINDRO, EXTERNA, COMPLETA, ACABAMENTO PADRÃO MÉDIO, INCLUSO EXECUÇÃO DE FURO - FORNECIMENTO E INSTALAÇÃO. AF_12/2019	SINAPI	UN	1,00000000	155,60
90822	PORTA DE MADEIRA PARA PINTURA, SEMI-OCA (LEVE OU MÉDIA), 80X210CM, ESPESSURA DE 3,5CM, INCLUSO DOBRADIÇAS - FORNECIMENTO E INSTALAÇÃO. AF_12/2019	SINAPI	UN	1,00000000	347,55
TOTAL Serviço:					954,13

VALOR:

954,13

6.1.5. 90843 - KIT DE PORTA DE MADEIRA PARA PINTURA, SEMI-OCA (LEVE OU MÉDIA), PADRÃO MÉDIO, 80X210CM, ESPESSURA DE 3,5CM, ITENS INCLUSOS: DOBRADIÇAS, MONTAGEM E INSTALAÇÃO DO BATENTE, FECHADURA COM EXECUÇÃO DO FURO - FORNECIMENTO E INSTALAÇÃO. AF_12/2019 (UN)

RELATÓRIO ANALÍTICO - COMPOSIÇÕES DE CUSTOS



OBRA:	CONSTRUÇÃO DE UMA CRECHE TIPO II (PROINFÂNCIA TIPO-II) NO MUNICÍPIO DE PALMÁCIA-CE, CONFORME TC20214336-1	DATA: 12/09/2022	BDI: 25,92%
DESCRIÇÃO:	CONSTRUÇÃO DE UMA CRECHE TIPO II (PROINFÂNCIA TIPO-II) NO MUNICÍPIO DE PALMÁCIA-CE, CONFORME TC20214336-1	FONTE	VERSÃO
LOCAL:	MUNICÍPIO DE PALMÁCIA-CE.	SBC	2022/05 - Fortaleza
CLIENTE:	PREFEITURA MUNICIPAL DE PALMÁCIA	SEINFRA	027.1 COM DESONERAÇÃO
		SICRO	2022/01 COM DESONERAÇÃO
		SINAPI	2022/05 COM DESONERAÇÃO
		Composição	PRÓPRIA
		HORA	MES
		112,76%	05/2022
		83,85%	47,76%
		88,81%	04/2022
		93,55%	05/2022
		0,00%	0,00%

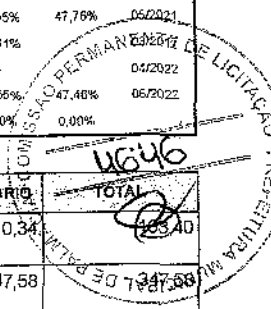

Serviço	DESCRIÇÃO	FONTE	UNID	COEFICIENTE	PREÇO UNITÁRIO	TOTAL
100659	ALIZAR DE 5X1,5CM PARA PORTA FIXADO COM PREGOS, PADRÃO MÉDIO - FORNECIMENTO E INSTALAÇÃO. AF_12/2019	SINAPI	M	10,00000000	10,34	1034,00
90806	BATENTE PARA PORTA DE MADEIRA, FIXAÇÃO COM ARGAMASSA, PADRÃO MÉDIO - FORNECIMENTO E INSTALAÇÃO. AF_12/2019	SINAPI	UN	1,00000000	347,58	347,58
90830	FECHADURA DE EMBUTIR COM CILINDRO, EXTERNA, COMPLETA, ACABAMENTO PADRÃO MÉDIO, INCLUSO EXECUÇÃO DE FURO - FORNECIMENTO E INSTALAÇÃO. AF_12/2019	SINAPI	UN	1,00000000	155,60	155,60
90822	PORTA DE MADEIRA PARA PINTURA, SEMI-OCA (LEVE OU MÉDIA), 80X210CM, ESPESURA DE 3,5CM, INCLUSO DOBRADIÇAS - FORNECIMENTO E INSTALAÇÃO. AF_12/2019	SINAPI	UN	1,00000000	347,55	347,55
TOTAL Serviço:						954,13
VALOR:						954,13

6. pmc-004 - PM4 - Porta em compensado de madeira, dimensões 80x100cm, folha lisa revestida com laminado melamínico; incluso marco e dobradiças (un)

Material	DESCRIÇÃO	FONTE	UNID	COEFICIENTE	PREÇO UNITÁRIO	TOTAL
11624	PERFIL DE ALUMINIO TIPO (L - T - U)	SEINFRA	M	2,80000000	3,99	11,17
TOTAL Material:						11,17

Mão de Obra	DESCRIÇÃO	FONTE	UNID	COEFICIENTE	PREÇO UNITÁRIO	TOTAL
11530	MONTADOR	SEINFRA	H	3,00000000	20,77	62,31
TOTAL Mão de Obra:						62,31

Serviço	DESCRIÇÃO	FONTE	UNID	COEFICIENTE	PREÇO UNITÁRIO	TOTAL
C1144	DOBRADIÇA CROMADA 3" X 2 1/2"	SEINFRA	UN	3,00000000	29,92	89,76
C1362	FECHADURA DE TARJETA (LIVRE-OCUPADA)	SEINFRA	UN	1,00000000	90,58	90,58
C1994	PORTA TIPO PARANÁ (S/ACESSÓRIOS)	SEINFRA	M2	0,80000000	121,96	97,57
C2216	REVESTIMENTO C/LAMINADO MELAMÍNICO COLADO	SEINFRA	M2	1,60000000	60,03	96,05
TOTAL Serviço:						373,96
VALOR:						447,44

6.2.1. 11942 - TARGETA LIVRE-OCUPADO 60X65MM-FAMA 1260/L.F.719-AE (UN)

Material	DESCRIÇÃO	FONTE	UNID	COEFICIENTE	PREÇO UNITÁRIO	TOTAL
11942	TARGETA LIVRE-OCUPADO 60X65MM-FAMA 1260/L.F.719-AE	SEINFRA	UN	1,00000000	34,2700	34,2700
TOTAL Material:						34,2700
VALOR:						34,27

6.2.2. 100866 - BARRA DE APOIO RETA, EM AÇO INOX POLIDO, COMPRIMENTO 60CM, FIXADA NA PAREDE - FORNECIMENTO E INSTALAÇÃO. AF_01/2020 (UN)

Material	DESCRIÇÃO	FONTE	UNID	COEFICIENTE	PREÇO UNITÁRIO	TOTAL
00036204	BARRA DE APOIO RETA, EM AÇO INOX POLIDO, COMPRIMENTO 60CM, DIAMETRO MÍNIMO 3 CM	SINAPI	UN	1,00000000	201,52	201,52
00004351	PARAFUSO NIQUELADO 3 1/2" COM ACABAMENTO CROMADO PARA FIXAR PEÇA SANITÁRIA. INCLUI PORCA CEGA, ARRUELA E BUCHA DE NYLON TAMANHO S-8	SINAPI	UN	6,00000000	23,06	138,36
TOTAL Material:						339,88

Serviço	DESCRIÇÃO	FONTE	UNID	COEFICIENTE	PREÇO UNITÁRIO	TOTAL

RELATÓRIO ANALÍTICO - COMPOSIÇÕES DE CUSTOS



OBRA:	CONSTRUÇÃO DE UMA CRECHE TIPO II (PROINFÂNCIA TIPO-II) NO MUNICÍPIO DE PALMÁCIA-CE, CONFORME TC20214336-1	DATA: 12/09/2022	BDI: 25,92%		
DESCRIÇÃO:	CONSTRUÇÃO DE UMA CRECHE TIPO II (PROINFÂNCIA TIPO-II) NO MUNICÍPIO DE PALMÁCIA-CE, CONFORME TC20214336-1	FONTE:	VERSÃO:	HORA:	MEB:
LOCAL:	MUNICÍPIO DE PALMÁCIA-CE.	SEINFRA	2022/05 - Fortaleza	112,76%	05/2022
CLIENTE:	PREFEITURA MUNICIPAL DE PALMÁCIA	SIGRO	027.1 COM DESONERAÇÃO	83,56%	47,76%
		SICRO	2016/11 COM DESONERAÇÃO	88,81%	05/2021
		SINAPI	2022/01 COM DESONERAÇÃO	83,56%	04/2022
		SINAPI	2022/05 COM DESONERAÇÃO	83,56%	06/2022
		Composição:	PRÓPRIA	0,00%	0,00%

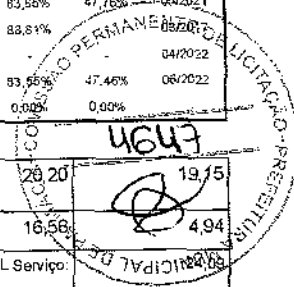

88257	ENCANADOR OU BOMBEIRO HIDRÁULICO COM ENCARGOS COMPLEMENTARES	SINAPI	H	0,94850000	28,20	19,15
88316	SERVEnte COM ENCARGOS COMPLEMENTARES	SINAPI	H	0,29880000	16,56	4,94
TOTAL Serviço:						44,09
VALOR:						363,97

6.2.3. C0768 - CHAPA CORRUGADA DE ALUMÍNIO E=0.7MM (M2)

Material	FONTE	UNID.	COEFICIENTE	PREÇO UNITÁRIO	TOTAL
11215	GANCHO COM PORCA E ARRUELA	SEINFRA	UN	3,00000000	1,8200
12048	TELHA DE ALUMÍNIO	SEINFRA	KG	2,31000000	30,0600
TOTAL Material:					74,8988

Mão de Obra	FONTE	UNID.	COEFICIENTE	PREÇO UNITÁRIO	TOTAL
11530	MONTADOR	SEINFRA	H	0,30000000	20,7700
12543	SERVEnte	SEINFRA	H	0,30000000	15,5500
TOTAL Mão de Obra:					10,8950
VALOR:					85,78

6.3.1. 91341 - PORTA EM ALUMÍNIO DE ABRIR TIPO VENEZIANA COM GUARNIÇÃO, FIXAÇÃO COM PARAFUSOS - FORNECIMENTO E INSTALAÇÃO. AF_12/2019 (M2)

Material	FONTE	UNID.	COEFICIENTE	PREÇO UNITÁRIO	TOTAL
00007568	BUCHA DE NYLON SEM ABA S10, COM PARAFUSO DE 6,10 X 65 MM EM AÇO ZINCADO COM ROSCA SOBERBA, CABECA CHATA E FENDA PHILLIPS	SINAPI	UN	4,81660000	0,67
00036888	GUARNIÇÃO / MOLDURA / ARREMATE DE ACABAMENTO PARA ESQUADRIA, EM ALUMÍNIO PERFIL 25, ACABAMENTO ANODIZADO BRANCO OU BRILHANTE, PARA 1 FACE	SINAPI	M	6,85040000	32,92
00039025	PORTA DE ABRIR EM ALUMÍNIO TIPO VENEZIANA, ACABAMENTO ANODIZADO NATURAL, SEM GUARNIÇÃO/ALIZAR/VISTA, 87 X 210 CM	SINAPI	UN	0,54730000	921,20
0000142	SELANTE ELÁSTICO MONOCOMPONENTE A BASE DE POLIURETANO (PU) PARA JUNTAS DIVERSAS	SINAPI	310ML	0,88290000	38,86
TOTAL Material:					767,20

Serviço	FONTE	UNID.	COEFICIENTE	PREÇO UNITÁRIO	TOTAL
88309	PEDREIRO COM ENCARGOS COMPLEMENTARES	SINAPI	H	0,38260000	20,81
88316	SERVEnte COM ENCARGOS COMPLEMENTARES	SINAPI	H	0,19100000	16,56
TOTAL Serviço:					11,12
VALOR:					778,32

6.3.2. 91341 - PORTA EM ALUMÍNIO DE ABRIR TIPO VENEZIANA COM GUARNIÇÃO, FIXAÇÃO COM PARAFUSOS - FORNECIMENTO E INSTALAÇÃO. AF_12/2019 (M2)

Material	FONTE	UNID.	COEFICIENTE	PREÇO UNITÁRIO	TOTAL
00007568	BUCHA DE NYLON SEM ABA S10, COM PARAFUSO DE 6,10 X 65 MM EM AÇO ZINCADO COM ROSCA SOBERBA, CABECA CHATA E FENDA PHILLIPS	SINAPI	UN	4,81660000	0,67
00036888	GUARNIÇÃO / MOLDURA / ARREMATE DE ACABAMENTO PARA ESQUADRIA, EM ALUMÍNIO PERFIL 25, ACABAMENTO ANODIZADO BRANCO OU BRILHANTE, PARA 1 FACE	SINAPI	M	6,85040000	32,92

Handwritten signature

Handwritten signature



RELATÓRIO ANALÍTICO - COMPOSIÇÕES DE CUSTOS

OBRA:	CONSTRUÇÃO DE UMA CRECHE TIPO II (PROINFÂNCIA TIPO-II) NO MUNICÍPIO DE PALMÁCIA-CE, CONFORME TC20214336-1	DATA : 12/09/2022	BDI : 25,92%			
DESCRIÇÃO:	CONSTRUÇÃO DE UMA CRECHE TIPO II (PROINFÂNCIA TIPO-II) NO MUNICÍPIO DE PALMÁCIA-CE, CONFORME TC20214336-1	FONTE	VERSÃO	HORA	MES	REF
LOCAL:	MUNICÍPIO DE PALMÁCIA-CE.	SBC	2022/05 - Fortaleza	112,76%	-	05/2022
CLIENTE:	PREFEITURA MUNICIPAL DE PALMÁCIA	SEINFRA	027.1 COM DESONERAÇÃO	83,85%	47,76%	06/2021
		SICRO	2016/11 COM DESONERAÇÃO	88,81%	-	04/2022
		SICRO	2022/01 COM DESONERAÇÃO	-	-	04/2022
		SINAPI	2023/05 COM DESONERAÇÃO	33,55%	47,46%	06/2022
		Composição	PRÓPRIA	0,00%	0,00%	-

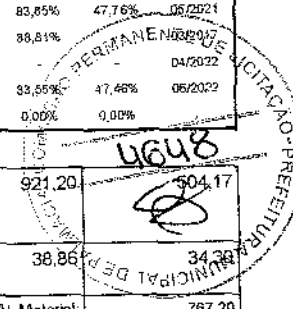

Material	Descrição	FONTE	UNID	COEFICIENTE	PREÇO UNITÁRIO	TOTAL
00039025	PORTA DE ABRIR EM ALUMÍNIO TIPO VENEZIANA, ACABAMENTO ANODIZADO NATURAL, SEM GUARNICAO/ALIZAR/VISTA, 87 X 210 CM	SINAPI	UN	0,54730000	921,20	504,17
00000142	SELANTE ELASTICO MONOCOMPONENTE A BASE DE POLIURETANO (PU) PARA JUNTAS DIVERSAS	SINAPI	310ML	0,88290000	38,86	34,30
TOTAL Material:						767,20

Serviço	Descrição	FONTE	UNID	COEFICIENTE	PREÇO UNITÁRIO	TOTAL
88309	PEDREIRO COM ENCARGOS COMPLEMENTARES	SINAPI	H	0,38260000	20,81	7,96
88316	SERVENTE COM ENCARGOS COMPLEMENTARES	SINAPI	H	0,19100000	16,56	3,16
TOTAL Serviço:						11,12
VALOR:						778,32

3.91341 - PORTA EM ALUMÍNIO DE ABRIR TIPO VENEZIANA COM GUARNIÇÃO, FIXAÇÃO COM PARAFUSOS - FORNECIMENTO E INSTALAÇÃO. AF_12/2019 (M2)

Material	Descrição	FONTE	UNID	COEFICIENTE	PREÇO UNITÁRIO	TOTAL
00007568	BUCHA DE NYLON SEM ABA S10, COM PARAFUSO DE 6,10 X 65 MM EM AÇO ZINCADO COM ROSCA SOBERBA, CABECA CHATA E FENDA PHILLIPS	SINAPI	UN	4,81660000	0,67	3,22
00036888	GUARNICAO / MOLDURA / ARREIMATE DE ACABAMENTO PARA ESQUADRIA EM ALUMÍNIO PERFIL 25, ACABAMENTO ANODIZADO BRANCO OU BRILHANTE, PARA 1 FACE	SINAPI	M	6,85040000	32,92	225,51
00039025	PORTA DE ABRIR EM ALUMÍNIO TIPO VENEZIANA, ACABAMENTO ANODIZADO NATURAL, SEM GUARNICAO/ALIZAR/VISTA, 87 X 210 CM	SINAPI	UN	0,54730000	921,20	504,17
00000142	SELANTE ELASTICO MONOCOMPONENTE A BASE DE POLIURETANO (PU) PARA JUNTAS DIVERSAS	SINAPI	310ML	0,88290000	38,86	34,30
TOTAL Material:						767,20

Serviço	Descrição	FONTE	UNID	COEFICIENTE	PREÇO UNITÁRIO	TOTAL
88309	PEDREIRO COM ENCARGOS COMPLEMENTARES	SINAPI	H	0,38260000	20,81	7,96
88316	SERVENTE COM ENCARGOS COMPLEMENTARES	SINAPI	H	0,19100000	16,56	3,16
TOTAL Serviço:						11,12
VALOR:						778,32

6.3.4.100702 - PORTA DE CORRER DE ALUMÍNIO, COM DUAS FOLHAS PARA VIDRO, INCLUSO VIDRO LISO INCOLOR, FECHADURA E PUXADOR, SEM ALIZAR. AF_12/2019 (M2)

Material	Descrição	FONTE	UNID	COEFICIENTE	PREÇO UNITÁRIO	TOTAL
00007568	BUCHA DE NYLON SEM ABA S10, COM PARAFUSO DE 6,10 X 65 MM EM AÇO ZINCADO COM ROSCA SOBERBA, CABECA CHATA E FENDA PHILLIPS	SINAPI	UN	4,72000000	0,67	3,16
00036888	GUARNICAO / MOLDURA / ARREIMATE DE ACABAMENTO PARA ESQUADRIA EM ALUMÍNIO PERFIL 25, ACABAMENTO ANODIZADO BRANCO OU BRILHANTE, PARA 1 FACE	SINAPI	M	2,20200000	32,92	72,48
00004922	PORTA DE CORRER EM ALUMÍNIO, DUAS FOLHAS MOVEIS COM VIDRO, FECHADURA E PUXADOR EMBUTIDO, ACABAMENTO ANODIZADO NATURAL, SEM GUARNICAO/ALIZAR/VISTA	SINAPI	M2	1,00000000	466,63	466,63
00000142	SELANTE ELASTICO MONOCOMPONENTE A BASE DE POLIURETANO (PU) PARA JUNTAS DIVERSAS	SINAPI	310ML	0,06370000	30,66	2,17
TOTAL Material:						544,74

Serviço	Descrição	FONTE	UNID	COEFICIENTE	PREÇO UNITÁRIO	TOTAL
88309	PEDREIRO COM ENCARGOS COMPLEMENTARES	SINAPI	H	0,28200000	20,81	5,86
88316	SERVENTE COM ENCARGOS COMPLEMENTARES	SINAPI	H	0,14100000	16,56	2,33



RELATÓRIO ANALÍTICO - COMPOSIÇÕES DE CUSTOS

OBRA:	CONSTRUÇÃO DE UMA CRECHE TIPO II (PROINFÂNCIA TIPO-II) NO MUNICÍPIO DE PALMÁCIA-CE, CONFORME TC20214336-1	DATA:	12/09/2022	BDI:	25,92%	
DESCRIÇÃO:	CONSTRUÇÃO DE UMA CRECHE TIPO II (PROINFÂNCIA TIPO-II) NO MUNICÍPIO DE PALMÁCIA-CE, CONFORME TC20214336-1	FGNTE:	VERSÃO	HORA:	MES	REF
LOCAL:	MUNICÍPIO DE PALMÁCIA-CE.	SBC:	2022/05 - Fortaleza	112,76%		05/2022
CLIENTE:	PREFEITURA MUNICIPAL DE PALMÁCIA	SEINFRA:	027.1 COM DESONERAÇÃO	83,85%	47,76%	05/2022
		SICRO:	2018/11 COM DESONERAÇÃO	86,81%		03/2019
		SICRO:	2022/01 COM DESONERAÇÃO			04/2022
		SINAPI:	2022/03 COM DESONERAÇÃO	83,55%	47,48%	06/2022
		Composição:	PRÓPRIA	0,00%	0,00%	

TOTAL Serviço:	8,19
VALOR:	552,93

6.3.5. 100702 - PORTA DE CORRER DE ALUMÍNIO, COM DUAS FOLHAS PARA VIDRO, INCLUSO VIDRO LISO INCOLOR, FECHADURA E PUXADOR, SEM ALIZAR. AF_12/2019 (M2)

Material	FORNTE	UNID	COEFICIENTE	PREÇO UNITÁRIO	TOTAL	
00007568	BUCHA DE NYLON SEM ABA S10, COM PARAFUSO DE 6,10 X 65 MM EM AÇO ZINCADO COM ROSCA SOBERBA, CABECA CHATA E FENDA PHILLIPS	SINAPI	UN	4,72000000	0,67	3,16
00036888	GUARNICAO / MOLDURA / ARREMATE DE ACABAMENTO PARA ESQUADRIA, EM ALUMINIO PERFIL 25, ACABAMENTO ANODIZADO BRANCO OU BRILHANTE, PARA 1 FACE	SINAPI	M	2,20200000	32,92	72,48
00004922	PORTA DE CORRER EM ALUMINIO, DUAS FOLHAS MOVEIS COM VIDRO, FECHADURA E PUXADOR EMBUTIDO, ACABAMENTO ANODIZADO NATURAL, SEM GUARNICAO/ALIZAR/VISTA	SINAPI	M2	1,00000000	466,63	466,63
00000142	SELANTE ELASTICO MONOCOMPONENTE A BASE DE POLIURETANO (PU) PARA JUNTAS DIVERSAS	SINAPI	310ML	0,06370000	38,86	2,47
TOTAL Material:					544,74	

Serviço	FORNTE	UNID	COEFICIENTE	PREÇO UNITÁRIO	TOTAL	
88309	PEDREIRO COM ENCARGOS COMPLEMENTARES	SINAPI	H	0,28200000	20,81	5,86
88316	SERVENTE COM ENCARGOS COMPLEMENTARES	SINAPI	H	0,14100000	16,56	2,33
TOTAL Serviço:					8,19	

VALOR:	552,93
--------	--------

6.3.6. 91341 - PORTA EM ALUMÍNIO DE ABRIR TIPO VENEZIANA COM GUARNIÇÃO, FIXAÇÃO COM PARAFUSOS - FORNECIMENTO E INSTALAÇÃO. AF_12/2019 (M2)

Material	FORNTE	UNID	COEFICIENTE	PREÇO UNITÁRIO	TOTAL	
00007568	BUCHA DE NYLON SEM ABA S10, COM PARAFUSO DE 6,10 X 65 MM EM AÇO ZINCADO COM ROSCA SOBERBA, CABECA CHATA E FENDA PHILLIPS	SINAPI	UN	4,81660000	0,67	3,22
00036888	GUARNICAO / MOLDURA / ARREMATE DE ACABAMENTO PARA ESQUADRIA, EM ALUMINIO PERFIL 25, ACABAMENTO ANODIZADO BRANCO OU BRILHANTE, PARA 1 FACE	SINAPI	M	6,85040000	32,92	225,51
00039025	PORTA DE ABRIR EM ALUMINIO TIPO VENEZIANA, ACABAMENTO ANODIZADO NATURAL, SEM GUARNICAO/ALIZAR/VISTA. 87 X 210 CM	SINAPI	UN	0,54730000	921,20	504,17
00000142	SELANTE ELASTICO MONOCOMPONENTE A BASE DE POLIURETANO (PU) PARA JUNTAS DIVERSAS	SINAPI	310ML	0,88290000	38,86	34,30
TOTAL Material:					767,20	

Serviço	FORNTE	UNID	COEFICIENTE	PREÇO UNITÁRIO	TOTAL	
88309	PEDREIRO COM ENCARGOS COMPLEMENTARES	SINAPI	H	0,38260000	20,81	7,96
88316	SERVENTE COM ENCARGOS COMPLEMENTARES	SINAPI	H	0,19100000	16,56	3,16
TOTAL Serviço:					11,12	

VALOR:	778,32
--------	--------

6.3.7. 91341 - PORTA EM ALUMÍNIO DE ABRIR TIPO VENEZIANA COM GUARNIÇÃO, FIXAÇÃO COM PARAFUSOS - FORNECIMENTO E INSTALAÇÃO. AF_12/2019 (M2)

Material	FORNTE	UNID	COEFICIENTE	PREÇO UNITÁRIO	TOTAL	
00007568	BUCHA DE NYLON SEM ABA S10, COM PARAFUSO DE 6,10 X 65 MM EM AÇO ZINCADO COM ROSCA SOBERBA, CABECA CHATA E FENDA PHILLIPS	SINAPI	UN	4,81660000	0,67	3,22



RELATÓRIO ANALÍTICO - COMPOSIÇÕES DE CUSTOS

OBRA:	CONSTRUÇÃO DE UMA CRECHE TIPO II (PROINFÂNCIA TIPO-II) NO MUNICÍPIO DE PALMÁCIA-CE, CONFORME TC20214336-1	DATA:	12/09/2022	BDI:	25,92%	
DESCRIÇÃO:	CONSTRUÇÃO DE UMA CRECHE TIPO II (PROINFÂNCIA TIPO-II) NO MUNICÍPIO DE PALMÁCIA-CE, CONFORME TC20214336-1	FONTE:	VERBAO	HORA:	MES	REF
LOCAL:	MUNICÍPIO DE PALMÁCIA-CE.	SBC	202205 - Fortaleza	112,76%		06/2022
CLIENTE:	PREFEITURA MUNICIPAL DE PALMÁCIA	SEINFRA	027.1 COM DESONERAÇÃO	83,85%	47,76%	05/2021
		SICRO	2016/11 COM DESONERAÇÃO	80,61%		03/2017
		SICRO	2022/01 COM DESONERAÇÃO			04/2022
		SINAPI	2022/06 COM DESONERAÇÃO	33,56%	47,46%	06/2022
		Composição	PRÓPRIA	0,00%	0,00%	

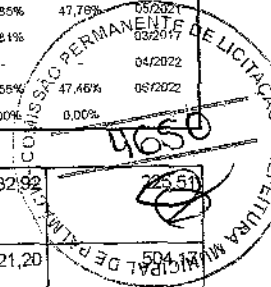

Material	Descrição	Fonte	Unid	Coefficiente	Preço Unitário	Total
00036686	GUARNICAO / MOLDURA / ARREIMATE DE ACABAMENTO PARA ESQUADRIA, EM ALUMINIO PERFIL 25, ACABAMENTO ANODIZADO BRANCO OU BRILHANTE, PARA 1 FACE	SINAPI	M	6,85040000	32,92	
00039025	PORTA DE ABRIR EM ALUMINIO TIPO VENEZIANA, ACABAMENTO ANODIZADO NATURAL, SEM GUARNICAO/ALIZARVISTA, 87 X 210 CM	SINAPI	UN	0,54730000	921,20	
00000142	SELANTE ELASTICO MONOCOMPONENTE A BASE DE POLIURETANO (PU) PARA JUNTAS DIVERSAS	SINAPI	310ML	0,88290000	38,86	34,30
TOTAL Material:						787,20

Serviço	Fonte	Unid	Coefficiente	Preço Unitário	Total	
88309	PEDREIRO COM ENCARGOS COMPLEMENTARES	SINAPI	H	0,38260000	20,81	7,96
88316	SERVENTE COM ENCARGOS COMPLEMENTARES	SINAPI	H	0,19100000	16,56	3,16
TOTAL Serviço:					11,12	
VALOR:					778,32	

6.4.1. PMC-0003 (2) - PORTA 2 FOLHAS C/ BANDEIRA DE VIDRO TEMPERADO E = 10mm C/MOLA (1.80X2.60)m (CJ)

Material	Fonte	Unid	Coefficiente	Preço Unitário	Total	
10856	CONTRAPLACA DE FECHADURA CENTRAL (1504)	SEINFRA	UN	1,30000000	22,85	29,71
11034	DOBRADIÇA INFERIOR (1103)	SEINFRA	UN	2,60000000	35,14	91,36
11036	DOBRADIÇA SUPERIOR (1101)	SEINFRA	UN	2,60000000	29,02	75,45
11152	FECHADURA CENTRAL COM 2 CILINDROS (1521)	SEINFRA	UN	1,30000000	107,65	139,95
11525	MOLA HIDRAULICA P/PORTA DE VIDRO (1012)	SEINFRA	UN	2,60000000	603,13	1.568,14
11743	PUXADOR CONCHA (1606)	SEINFRA	UN	2,60000000	12,01	31,23
11896	SUPORTE DE CANTO (1302)	SEINFRA	UN	2,60000000	20,39	53,01
11897	SUPORTE DE CENTRO (1329)	SEINFRA	UN	1,30000000	20,39	26,51
11905	SUPORTE PARA BANDEIRA COM PONTO GIRO (1203)	SEINFRA	UN	2,60000000	52,29	135,95
12160	TRINCO INFERIOR (1502)	SEINFRA	UN	1,30000000	36,10	46,93
12258	VIDRO TEMPERADO 10MM INCOLOR SEM COLOCAÇÃO	SEINFRA	M2	6,08400000	330,33	2.009,73
TOTAL Material:					4.207,97	
VALOR:					4.207,97	

6.4.2. PMC-0003 (2) - PORTA 2 FOLHAS C/ BANDEIRA DE VIDRO TEMPERADO E = 10mm C/MOLA (1.80X2.60)m (CJ)

Material	Fonte	Unid	Coefficiente	Preço Unitário	Total	
10856	CONTRAPLACA DE FECHADURA CENTRAL (1504)	SEINFRA	UN	1,30000000	22,85	29,71
11034	DOBRADIÇA INFERIOR (1103)	SEINFRA	UN	2,60000000	35,14	91,36
11036	DOBRADIÇA SUPERIOR (1101)	SEINFRA	UN	2,60000000	29,02	75,45
11152	FECHADURA CENTRAL COM 2 CILINDROS (1521)	SEINFRA	UN	1,30000000	107,65	139,95
11525	MOLA HIDRAULICA P/PORTA DE VIDRO (1012)	SEINFRA	UN	2,60000000	603,13	1.568,14
11743	PUXADOR CONCHA (1606)	SEINFRA	UN	2,60000000	12,01	31,23
11896	SUPORTE DE CANTO (1302)	SEINFRA	UN	2,60000000	20,39	53,01
11897	SUPORTE DE CENTRO (1329)	SEINFRA	UN	1,30000000	20,39	26,51
11905	SUPORTE PARA BANDEIRA COM PONTO GIRO (1203)	SEINFRA	UN	2,60000000	52,29	135,95
12160	TRINCO INFERIOR (1502)	SEINFRA	UN	1,30000000	36,10	46,93
12258	VIDRO TEMPERADO 10MM INCOLOR SEM COLOCAÇÃO	SEINFRA	M2	6,08400000	330,33	2.009,73

RELATÓRIO ANALÍTICO - COMPOSIÇÕES DE CUSTOS



OBRA: CONSTRUÇÃO DE UMA CRECHE TIPO II (PROINFÂNCIA TIPO-II) NO MUNICÍPIO DE PALMÁCIA-CE, CONFORME TC20214336-1

DESCRIÇÃO: CONSTRUÇÃO DE UMA CRECHE TIPO II (PROINFÂNCIA TIPO-II) NO MUNICÍPIO DE PALMÁCIA-CE, CONFORME TC20214336-1

LOCAL: MUNICÍPIO DE PALMÁCIA-CE.

CLIENTE: PREFEITURA MUNICIPAL DE PALMÁCIA

DATA: 12/09/2022		BDI: 25,92%		
FONTE	VERSÃO	HORA	MES	REF
SBC	202205 - Fortaleza	112,76%		05/2022
SEINFRA	027.1 COM DESONERAÇÃO	83,85%	47,76%	05/2022
SICRO	2016/11 COM DESONERAÇÃO	83,51%		03/2019
SICRO	202201 COM DESONERAÇÃO			04/2022
SINAPI	202205 COM DESONERAÇÃO	83,55%	47,46%	05/2022
Composição		PRCPRIA	0,00%	0,00%

TOTAL Material: 4.207,97

VALOR: 4.207,97

6.4.3. C1386 - FIXO DE VIDRO TEMPERADO C/BANDEIRA (0.90X3.50)m E=10mm (CJ)

Material	FONTE	UNID	COEFICIENTE	PREÇO UNITÁRIO	TOTAL
11893 SUPORTE COM MIOLO PARA 2 VIDROS (1306)	SEINFRA	UN	2,60000000	47,2100	122,7460
11896 SUPORTE DE CANTO (1302)	SEINFRA	UN	5,20000000	20,3900	106,0280
11897 SUPORTE DE CENTRO (1329)	SEINFRA	UN	2,60000000	20,3900	53,0140
12258 VIDRO TEMPERADO 10MM INCOLOR SEM COLOCAÇÃO	SEINFRA	M2	4,09500000	330,3300	1.352,7014
TOTAL Material:					1.634,4894
VALOR:					1.634,49

6.5.1. 94559 - JANELA DE AÇO TIPO BASCULANTE PARA VIDROS, COM BATENTE, FERRAGENS E PINTURA ANTICORROSIVA. EXCLUSIVE VIDROS, ACABAMENTO, ALIZAR E CONTRAMARCO. FORNECIMENTO E INSTALAÇÃO. AF_12/2019 (M2)

Material	FONTE	UNID	COEFICIENTE	PREÇO UNITÁRIO	TOTAL
00011190 JANELA BASCULANTE, AÇO, COM BATENTE/REQUADRO, 60 X 60 CM (SEM VIDROS)	SINAPI	UN	2,77800000	228,54	634,88
TOTAL Material:					634,88

Serviço	FONTE	UNID	COEFICIENTE	PREÇO UNITÁRIO	TOTAL
88629 ARGAMASSA TRAÇO 1:3 (EM VOLUME DE CIMENTO E AREIA MÉDIA ÚMIDA), PREPARO MANUAL. AF_08/2019	SINAPI	M3	0,02100000	544,31	11,43
88309 PEDREIRO COM ENCARGOS COMPLEMENTARES	SINAPI	H	4,58100000	20,81	95,33
88316 SERVENTE COM ENCARGOS COMPLEMENTARES	SINAPI	H	2,29100000	16,56	37,93
TOTAL Serviço:					144,69
VALOR:					779,57

6.2. 94559 - JANELA DE AÇO TIPO BASCULANTE PARA VIDROS, COM BATENTE, FERRAGENS E PINTURA ANTICORROSIVA. EXCLUSIVE VIDROS, ACABAMENTO, ALIZAR E CONTRAMARCO. FORNECIMENTO E INSTALAÇÃO. AF_12/2019 (M2)

Material	FONTE	UNID	COEFICIENTE	PREÇO UNITÁRIO	TOTAL
00011190 JANELA BASCULANTE, AÇO, COM BATENTE/REQUADRO, 60 X 60 CM (SEM VIDROS)	SINAPI	UN	2,77800000	228,54	634,88
TOTAL Material:					634,88

Serviço	FONTE	UNID	COEFICIENTE	PREÇO UNITÁRIO	TOTAL
88629 ARGAMASSA TRAÇO 1:3 (EM VOLUME DE CIMENTO E AREIA MÉDIA ÚMIDA), PREPARO MANUAL. AF_08/2019	SINAPI	M3	0,02100000	544,31	11,43
88309 PEDREIRO COM ENCARGOS COMPLEMENTARES	SINAPI	H	4,58100000	20,81	95,33
88316 SERVENTE COM ENCARGOS COMPLEMENTARES	SINAPI	H	2,29100000	16,56	37,93
TOTAL Serviço:					144,69
VALOR:					779,57

6.5.3. 100674 - JANELA FIXA DE ALUMÍNIO PARA VIDRO, COM VIDRO, BATENTE E FERRAGENS. EXCLUSIVE ACABAMENTO, ALIZAR E CONTRAMARCO. FORNECIMENTO E INSTALAÇÃO. AF_12/2019 (M2)

Material	FONTE	UNID	COEFICIENTE	PREÇO UNITÁRIO	TOTAL
----------	-------	------	-------------	----------------	-------



RELATÓRIO ANALÍTICO - COMPOSIÇÕES DE CUSTOS

OBRA:	CONSTRUÇÃO DE UMA CRECHE TIPO II (PROINFÂNCIA TIPO-II) NO MUNICÍPIO DE PALMÁCIA-CE, CONFORME TC20214336-1	DATA : 12/09/2022	BDI : 25,92%			
DESCRIÇÃO:	CONSTRUÇÃO DE UMA CRECHE TIPO II (PROINFÂNCIA TIPO-II) NO MUNICÍPIO DE PALMÁCIA-CE, CONFORME TC20214336-1	FONTE	VERSÃO	HORA	MES	REF.
LOCAL:	MUNICÍPIO DE PALMÁCIA-CE.	SBC	2022/05 - Fortaleza	112,76%		05/2022
CLIENTE:	PREFEITURA MUNICIPAL DE PALMÁCIA	SEINFRA	027.1 COM DESONERAÇÃO	83,85%	47,76%	05/2021
		SICRO	2016/11 COM DESONERAÇÃO	88,81%		04/2022
		SICRO	2022/01 COM DESONERAÇÃO			04/2022
		SINAPI	2022/05 COM DESONERAÇÃO	83,55%	47,46%	08/2022
		Composição	PRÓPRIA	0,00%	0,00%	

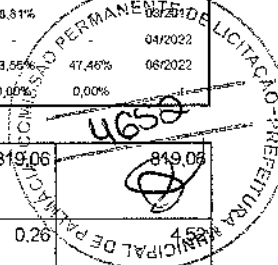

Material	Descrição	FONTE	UNID	COEFICIENTE	PREÇO UNITÁRIO	TOTAL
0000599	JANELA FIXA, EM ALUMÍNIO PERFIL 20, 60 X 80 CM (A X L), BATENTE/REQUADRO DE 3 A 14 CM, COM VIDRO 4 MM, SEM GUARNICAO/ALIZAR, ACABAMENTO ALUM BRANCO OU BRILHANTE	SINAPI	M2	1,00000000	819,06	819,06
00004377	PARAFUSO DE AÇO ZINCADO COM ROSCA SOBERBA, CABECA CHATA E FENDA SIMPLES, DIAMETRO 4,2 MM, COMPRIMENTO * 32 * MM	SINAPI	UN	17,41300000	0,26	4,52
00039961	SILICONE ACETICO USO GERAL INCOLOR 280 G	SINAPI	UN	0,42400000	25,68	10,88
TOTAL Material:						834,46

Serviço	Descrição	FONTE	UNID	COEFICIENTE	PREÇO UNITÁRIO	TOTAL
88309	PEDREIRO COM ENCARGOS COMPLEMENTARES	SINAPI	H	0,72000000	20,81	14,98
88316	SERVEnte COM ENCARGOS COMPLEMENTARES	SINAPI	H	0,36000000	16,56	5,96
TOTAL Serviço:						20,94
VALOR:						855,40

6.5.4. 94559 - JANELA DE AÇO TIPO BASCULANTE PARA VIDROS, COM BATENTE, FERRAGENS E PINTURA ANTICORROSIVA. EXCLUSIVE VIDROS, ACABAMENTO, ALIZAR E CONTRAMARCO. FORNECIMENTO E INSTALAÇÃO. AF_12/2019 (M2)

Material	Descrição	FONTE	UNID	COEFICIENTE	PREÇO UNITÁRIO	TOTAL
00011190	JANELA BASCULANTE, AÇO, COM BATENTE/REQUADRO, 60 X 60 CM (SEM VIDROS)	SINAPI	UN	2,77800000	228,54	634,88
TOTAL Material:						634,88

Serviço	Descrição	FONTE	UNID	COEFICIENTE	PREÇO UNITÁRIO	TOTAL
88629	ARGAMASSA TRAÇO 1:3 (EM VOLUME DE CIMENTO E AREIA MÉDIA ÚMIDA). PREPARO MANUAL. AF_08/2019	SINAPI	M3	0,02100000	544,31	11,43
88309	PEDREIRO COM ENCARGOS COMPLEMENTARES	SINAPI	H	4,58100000	20,81	95,33
88316	SERVEnte COM ENCARGOS COMPLEMENTARES	SINAPI	H	2,29100000	16,56	37,93
TOTAL Serviço:						144,69
VALOR:						779,57

6.5.5. 100674 - JANELA FIXA DE ALUMÍNIO PARA VIDRO, COM VIDRO, BATENTE E FERRAGENS. EXCLUSIVE ACABAMENTO, ALIZAR E CONTRAMARCO. FORNECIMENTO E INSTALAÇÃO. AF_12/2019 (M2)

Material	Descrição	FONTE	UNID	COEFICIENTE	PREÇO UNITÁRIO	TOTAL
0000599	JANELA FIXA, EM ALUMÍNIO PERFIL 20, 60 X 80 CM (A X L), BATENTE/REQUADRO DE 3 A 14 CM, COM VIDRO 4 MM, SEM GUARNICAO/ALIZAR, ACABAMENTO ALUM BRANCO OU BRILHANTE	SINAPI	M2	1,00000000	819,06	819,06
00004377	PARAFUSO DE AÇO ZINCADO COM ROSCA SOBERBA, CABECA CHATA E FENDA SIMPLES, DIAMETRO 4,2 MM, COMPRIMENTO * 32 * MM	SINAPI	UN	17,41300000	0,26	4,52
00039961	SILICONE ACETICO USO GERAL INCOLOR 280 G	SINAPI	UN	0,42400000	25,68	10,88
TOTAL Material:						834,46

Serviço	Descrição	FONTE	UNID	COEFICIENTE	PREÇO UNITÁRIO	TOTAL
88309	PEDREIRO COM ENCARGOS COMPLEMENTARES	SINAPI	H	0,72000000	20,81	14,98
88316	SERVEnte COM ENCARGOS COMPLEMENTARES	SINAPI	H	0,36000000	16,56	5,96
TOTAL Serviço:						20,94
VALOR:						855,40

6.5.6. 94569 - JANELA DE ALUMÍNIO TIPO MAXIM-AR, COM VIDROS, BATENTE E FERRAGENS. EXCLUSIVE ALIZAR, ACABAMENTO E CONTRAMARCO. FORNECIMENTO E INSTALAÇÃO. AF_12/2019 (M2)

Material	Descrição	FONTE	UNID	COEFICIENTE	PREÇO UNITÁRIO	TOTAL
----------	-----------	-------	------	-------------	----------------	-------

Handwritten signature

Handwritten signatures



RELATÓRIO ANALÍTICO - COMPOSIÇÕES DE CUSTOS

OBRA:	CONSTRUÇÃO DE UMA CRECHE TIPO II (PROINFÂNCIA TIPO-II) NO MUNICÍPIO DE PALMÁCIA-CE, CONFORME TC20214336-1	DATA:	12/09/2022	BDI:	25,92%	
DESCRIÇÃO:	CONSTRUÇÃO DE UMA CRECHE TIPO II (PROINFÂNCIA TIPO-II) NO MUNICÍPIO DE PALMÁCIA-CE, CONFORME TC20214336-1	FONTE:	VERSÃO:	HORA:	MES:	REF:
LOCAL:	MUNICÍPIO DE PALMÁCIA-CE.	SBC:	202205 - Fortaleza	112,76%		05/2022
CLIENTE:	PREFEITURA MUNICIPAL DE PALMÁCIA	SEINFRA:	027.1 COM DESONERAÇÃO	83,35%	47,75%	05/2021
		SICRO:	2016/11 COM DESONERAÇÃO	88,81%		03/2021
		SICRO:	2022/01 COM DESONERAÇÃO			04/2022
		SINAPI:	2022/06 COM DESONERAÇÃO	83,95%	47,46%	05/2022
		Composição:	PRÓPRIA	9,00%		

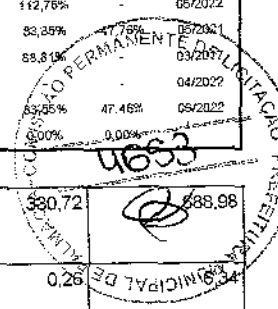

Material	DESCRIÇÃO	FONTE	UNID	COEFICIENTE	PREÇO UNITÁRIO	TOTAL
00034381	JANELA MAXIM AR, EM ALUMÍNIO PERFIL 25, 60 X 80 CM (A X L), ACABAMENTO BRANCO OU BRILHANTE, BATENTE DE 4 A 5 CM, COM VIDRO, SEM GUARNICAÇÃO/ALIZAR	SINAPI	UN	2,08330000	330,72	688,98
00004377	PARAFUSO DE AÇO ZINCADO COM ROSCA SOBERBA, CABECA CHATA E FENDA SIMPLES, DIÂMETRO 4,2 MM, COMPRIMENTO * 32 * MM	SINAPI	UN	24,40000000	0,26	6,34
00039961	SILICONE ACETICO USO GERAL INCOLOR 280 G	SINAPI	UN	1,24670000	25,68	32,01
TOTAL Material:						727,33

Serviço	DESCRIÇÃO	FONTE	UNID	COEFICIENTE	PREÇO UNITÁRIO	TOTAL
88309	PEDREIRO COM ENCARGOS COMPLEMENTARES	SINAPI	H	1,70700000	20,81	35,52
88316	SERVEnte COM ENCARGOS COMPLEMENTARES	SINAPI	H	0,85300000	16,56	14,12
TOTAL Serviço:						49,64
VALOR:						776,97

6.5.7. 94569 - JANELA DE ALUMÍNIO TIPO MAXIM-AR, COM VIDROS, BATENTE E FERRAGENS. EXCLUSIVE ALIZAR, ACABAMENTO E CONTRAMARCO. FORNECIMENTO E INSTALAÇÃO. AF_12/2019 (M2)

Material	DESCRIÇÃO	FONTE	UNID	COEFICIENTE	PREÇO UNITÁRIO	TOTAL
00034381	JANELA MAXIM AR, EM ALUMÍNIO PERFIL 25, 60 X 80 CM (A X L), ACABAMENTO BRANCO OU BRILHANTE, BATENTE DE 4 A 5 CM, COM VIDRO, SEM GUARNICAÇÃO/ALIZAR	SINAPI	UN	2,08330000	330,72	688,98
00004377	PARAFUSO DE AÇO ZINCADO COM ROSCA SOBERBA, CABECA CHATA E FENDA SIMPLES, DIÂMETRO 4,2 MM, COMPRIMENTO * 32 * MM	SINAPI	UN	24,40000000	0,26	6,34
00039961	SILICONE ACETICO USO GERAL INCOLOR 280 G	SINAPI	UN	1,24670000	25,68	32,01
TOTAL Material:						727,33

Serviço	DESCRIÇÃO	FONTE	UNID	COEFICIENTE	PREÇO UNITÁRIO	TOTAL
88309	PEDREIRO COM ENCARGOS COMPLEMENTARES	SINAPI	H	1,70700000	20,81	35,52
88316	SERVEnte COM ENCARGOS COMPLEMENTARES	SINAPI	H	0,85300000	16,56	14,12
TOTAL Serviço:						49,64
VALOR:						776,97

6.5.8. 94569 - JANELA DE ALUMÍNIO TIPO MAXIM-AR, COM VIDROS, BATENTE E FERRAGENS. EXCLUSIVE ALIZAR, ACABAMENTO E CONTRAMARCO. FORNECIMENTO E INSTALAÇÃO. AF_12/2019 (M2)

Material	DESCRIÇÃO	FONTE	UNID	COEFICIENTE	PREÇO UNITÁRIO	TOTAL
00034381	JANELA MAXIM AR, EM ALUMÍNIO PERFIL 25, 60 X 80 CM (A X L), ACABAMENTO BRANCO OU BRILHANTE, BATENTE DE 4 A 5 CM, COM VIDRO, SEM GUARNICAÇÃO/ALIZAR	SINAPI	UN	2,08330000	330,72	688,98
00004377	PARAFUSO DE AÇO ZINCADO COM ROSCA SOBERBA, CABECA CHATA E FENDA SIMPLES, DIÂMETRO 4,2 MM, COMPRIMENTO * 32 * MM	SINAPI	UN	24,40000000	0,26	6,34
00039961	SILICONE ACETICO USO GERAL INCOLOR 280 G	SINAPI	UN	1,24670000	25,68	32,01
TOTAL Material:						727,33

Serviço	DESCRIÇÃO	FONTE	UNID	COEFICIENTE	PREÇO UNITÁRIO	TOTAL
88309	PEDREIRO COM ENCARGOS COMPLEMENTARES	SINAPI	H	1,70700000	20,81	35,52
88316	SERVEnte COM ENCARGOS COMPLEMENTARES	SINAPI	H	0,85300000	16,56	14,12
TOTAL Serviço:						49,64
VALOR:						776,97



RELATÓRIO ANALÍTICO - COMPOSIÇÕES DE CUSTOS

OBRA:	CONSTRUÇÃO DE UMA CRECHE TIPO II (PROINFÂNCIA TIPO-II) NO MUNICÍPIO DE PALMÁCIA-CE, CONFORME TC20214336-1	DATA:	12/09/2022	BDI:	25,92%	
DESCRIÇÃO:	CONSTRUÇÃO DE UMA CRECHE TIPO II (PROINFÂNCIA TIPO-II) NO MUNICÍPIO DE PALMÁCIA-CE, CONFORME TC20214336-1	FONTE:	VERSÃO:	HORA:	MES:	REF:
LOCAL:	MUNICÍPIO DE PALMÁCIA-CE.	SBC:	202205 - Fortaleza	112,76%	-	05/2022
CLIENTE:	PREFEITURA MUNICIPAL DE PALMÁCIA	SEINFRA:	027.1 COM DESONERAÇÃO	83,35%	47,76%	05/2021
		SICRO:	2018/11 COM DESONERAÇÃO	86,81%	-	04/2022
		SICRO:	2022/01 COM DESONERAÇÃO	36,65%	47,46%	06/2022
		SINAPI:	202205 COM DESONERAÇÃO	0,00%	0,00%	-
		Composição:	PRÓPRIA			

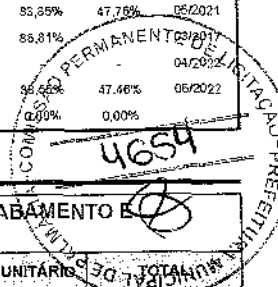

6.5.9. 94569 - JANELA DE ALUMÍNIO TIPO MAXIM-AR, COM VIDROS, BATENTE E FERRAGENS. EXCLUSIVE ALIZAR, ACABAMENTO E CONTRAMARCO. FORNECIMENTO E INSTALAÇÃO. AF_12/2019 (M2)

Material		FONTE	UNID	COEFICIENTE	PREÇO UNITÁRIO	TOTAL
00034381	JANELA MAXIM AR, EM ALUMINIO PERFIL 25, 60 X 80 CM (A X L), ACABAMENTO BRANCO OU BRILHANTE, BATENTE DE 4 A 5 CM, COM VIDRO, SEM GUARNICAO/ALIZAR	SINAPI	UN	2,08330000	330,72	688,98
00004377	PARAFUSO DE AÇO ZINCADO COM ROSCA SOBERBA, CABECA CHATA E FENDA SIMPLES, DIAMETRO 4,2 MM, COMPRIMENTO * 32 * MM	SINAPI	UN	24,40000000	0,26	6,34
00039961	SILICONE ACETICO USO GERAL INCOLOR 280 G	SINAPI	UN	1,24670000	25,68	32,01
TOTAL Material:						727,33

Serviço		FONTE	UNID	COEFICIENTE	PREÇO UNITÁRIO	TOTAL
88309	PEDREIRO COM ENCARGOS COMPLEMENTARES	SINAPI	H	1,70700000	20,81	35,52
88316	SERVENTE COM ENCARGOS COMPLEMENTARES	SINAPI	H	0,85300000	16,56	14,12
TOTAL Serviço:						49,64
VALOR:						776,97

6.5.10. 94569 - JANELA DE ALUMÍNIO TIPO MAXIM-AR, COM VIDROS, BATENTE E FERRAGENS. EXCLUSIVE ALIZAR, ACABAMENTO E CONTRAMARCO. FORNECIMENTO E INSTALAÇÃO. AF_12/2019 (M2)

Material		FONTE	UNID	COEFICIENTE	PREÇO UNITÁRIO	TOTAL
00034381	JANELA MAXIM AR, EM ALUMINIO PERFIL 25, 60 X 80 CM (A X L), ACABAMENTO BRANCO OU BRILHANTE, BATENTE DE 4 A 5 CM, COM VIDRO, SEM GUARNICAO/ALIZAR	SINAPI	UN	2,08330000	330,72	688,98
00004377	PARAFUSO DE AÇO ZINCADO COM ROSCA SOBERBA, CABECA CHATA E FENDA SIMPLES, DIAMETRO 4,2 MM, COMPRIMENTO * 32 * MM	SINAPI	UN	24,40000000	0,26	6,34
00039961	SILICONE ACETICO USO GERAL INCOLOR 280 G	SINAPI	UN	1,24670000	25,68	32,01
TOTAL Material:						727,33

Serviço		FONTE	UNID	COEFICIENTE	PREÇO UNITÁRIO	TOTAL
88309	PEDREIRO COM ENCARGOS COMPLEMENTARES	SINAPI	H	1,70700000	20,81	35,52
88316	SERVENTE COM ENCARGOS COMPLEMENTARES	SINAPI	H	0,85300000	16,56	14,12
TOTAL Serviço:						49,64
VALOR:						776,97

6.5.11. 94569 - JANELA DE ALUMÍNIO TIPO MAXIM-AR, COM VIDROS, BATENTE E FERRAGENS. EXCLUSIVE ALIZAR, ACABAMENTO E CONTRAMARCO. FORNECIMENTO E INSTALAÇÃO. AF_12/2019 (M2)

Material		FONTE	UNID	COEFICIENTE	PREÇO UNITÁRIO	TOTAL
00034381	JANELA MAXIM AR, EM ALUMINIO PERFIL 25, 60 X 80 CM (A X L), ACABAMENTO BRANCO OU BRILHANTE, BATENTE DE 4 A 5 CM, COM VIDRO, SEM GUARNICAO/ALIZAR	SINAPI	UN	2,08330000	330,72	688,98
00004377	PARAFUSO DE AÇO ZINCADO COM ROSCA SOBERBA, CABECA CHATA E FENDA SIMPLES, DIAMETRO 4,2 MM, COMPRIMENTO * 32 * MM	SINAPI	UN	24,40000000	0,26	6,34
00039961	SILICONE ACETICO USO GERAL INCOLOR 280 G	SINAPI	UN	1,24670000	25,68	32,01
TOTAL Material:						727,33

Serviço		FONTE	UNID	COEFICIENTE	PREÇO UNITÁRIO	TOTAL
88309	PEDREIRO COM ENCARGOS COMPLEMENTARES	SINAPI	H	1,70700000	20,81	35,52
88316	SERVENTE COM ENCARGOS COMPLEMENTARES	SINAPI	H	0,85300000	16,56	14,12

[Handwritten signature]

[Handwritten signature]



RELATÓRIO ANALÍTICO - COMPOSIÇÕES DE CUSTOS

OBRA:	CONSTRUÇÃO DE UMA CRECHE TIPO II (PROINFÂNCIA TIPO-II) NO MUNICÍPIO DE PALMÁCIA-CE, CONFORME TC20214336-1	DATA: 12/09/2022	BDI: 25,92%
DESCRIÇÃO:	CONSTRUÇÃO DE UMA CRECHE TIPO II (PROINFÂNCIA TIPO-II) NO MUNICÍPIO DE PALMÁCIA-CE, CONFORME TC20214336-1	VERÃO	HORA MES REF.
LOCAL:	MUNICÍPIO DE PALMÁCIA-CE.	SBC	202205 - Fortaleza 112,76% 05/2022
CLIENTE:	PREFEITURA MUNICIPAL DE PALMÁCIA	SEINFRA	027.1 COM DESONERAÇÃO 85,85% 47,76% 05/2021
		SICRO	2018/11 COM DESONERAÇÃO 58,81%
		SICRO	2022/01 COM DESONERAÇÃO 04/2022
		SINAPI	2022/05 COM DESONERAÇÃO 83,55% 47,46% 06/2022
		Composição	PRÓPRIA 0,00% 0,00%

TOTAL Serviço:	49,64
VALOR:	776,97

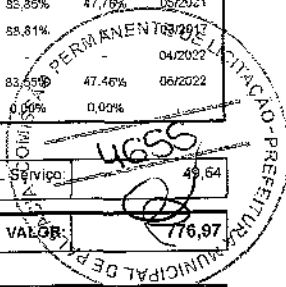

6.5.12. 94569 - JANELA DE ALUMÍNIO TIPO MAXIM-AR, COM VIDROS, BATENTE E FERRAGENS. EXCLUSIVE ALIZAR, ACABAMENTO E CONTRAMARCO. FORNECIMENTO E INSTALAÇÃO. AF_12/2019 (M2)

Material	DESCRIÇÃO	FORTE	UNID	COEFICIENTE	PREÇO UNITÁRIO	TOTAL
00034381	JANELA MAXIM AR, EM ALUMÍNIO PERFIL 25, 60 X 80 CM (A X L), ACABAMENTO BRANCO OU BRILHANTE, BATENTE DE 4 A 5 CM, COM VIDRO, SEM GUARNICAO/ALIZAR	SINAPI	UN	2,08330000	330,72	688,98
00004377	PARAFUSO DE AÇO ZINCADO COM ROSCA SOBERBA, CABECA CHATA E FENDA SIMPLES, DIAMETRO 4,2 MM, COMPRIMENTO * 32 * MM	SINAPI	UN	24,40000000	0,26	6,34
00039961	SILICONE ACETICO USO GERAL INCOLOR 280 G	SINAPI	UN	1,24670000	25,68	32,01
TOTAL Material:						727,33

Serviço	DESCRIÇÃO	FORTE	UNID	COEFICIENTE	PREÇO UNITÁRIO	TOTAL
88309	PEDREIRO COM ENCARGOS COMPLEMENTARES	SINAPI	H	1,70700000	20,81	35,52
88316	SERVEANTE COM ENCARGOS COMPLEMENTARES	SINAPI	H	0,85300000	16,56	14,12
TOTAL Serviço:						49,64
VALOR:						776,97

6.5.13. 94569 - JANELA DE ALUMÍNIO TIPO MAXIM-AR, COM VIDROS, BATENTE E FERRAGENS. EXCLUSIVE ALIZAR, ACABAMENTO E CONTRAMARCO. FORNECIMENTO E INSTALAÇÃO. AF_12/2019 (M2)

Material	DESCRIÇÃO	FORTE	UNID	COEFICIENTE	PREÇO UNITÁRIO	TOTAL
00034381	JANELA MAXIM AR, EM ALUMÍNIO PERFIL 25, 60 X 80 CM (A X L), ACABAMENTO BRANCO OU BRILHANTE, BATENTE DE 4 A 5 CM, COM VIDRO, SEM GUARNICAO/ALIZAR	SINAPI	UN	2,08330000	330,72	688,98
00004377	PARAFUSO DE AÇO ZINCADO COM ROSCA SOBERBA, CABECA CHATA E FENDA SIMPLES, DIAMETRO 4,2 MM, COMPRIMENTO * 32 * MM	SINAPI	UN	24,40000000	0,26	6,34
00039961	SILICONE ACETICO USO GERAL INCOLOR 280 G	SINAPI	UN	1,24670000	25,68	32,01
TOTAL Material:						727,33

Serviço	DESCRIÇÃO	FORTE	UNID	COEFICIENTE	PREÇO UNITÁRIO	TOTAL
88309	PEDREIRO COM ENCARGOS COMPLEMENTARES	SINAPI	H	1,70700000	20,81	35,52
88316	SERVEANTE COM ENCARGOS COMPLEMENTARES	SINAPI	H	0,85300000	16,56	14,12
TOTAL Serviço:						49,64
VALOR:						776,97

6.5.14. 94569 - JANELA DE ALUMÍNIO TIPO MAXIM-AR, COM VIDROS, BATENTE E FERRAGENS. EXCLUSIVE ALIZAR, ACABAMENTO E CONTRAMARCO. FORNECIMENTO E INSTALAÇÃO. AF_12/2019 (M2)

Material	DESCRIÇÃO	FORTE	UNID	COEFICIENTE	PREÇO UNITÁRIO	TOTAL
00034381	JANELA MAXIM AR, EM ALUMÍNIO PERFIL 25, 60 X 80 CM (A X L), ACABAMENTO BRANCO OU BRILHANTE, BATENTE DE 4 A 5 CM, COM VIDRO, SEM GUARNICAO/ALIZAR	SINAPI	UN	2,08330000	330,72	688,98
00004377	PARAFUSO DE AÇO ZINCADO COM ROSCA SOBERBA, CABECA CHATA E FENDA SIMPLES, DIAMETRO 4,2 MM, COMPRIMENTO * 32 * MM	SINAPI	UN	24,40000000	0,26	6,34
00039961	SILICONE ACETICO USO GERAL INCOLOR 280 G	SINAPI	UN	1,24670000	25,68	32,01
TOTAL Material:						727,33

Serviço	DESCRIÇÃO	FORTE	UNID	COEFICIENTE	PREÇO UNITÁRIO	TOTAL
88309	PEDREIRO COM ENCARGOS COMPLEMENTARES	SINAPI	H	1,70700000	20,81	35,52
88316	SERVEANTE COM ENCARGOS COMPLEMENTARES	SINAPI	H	0,85300000	16,56	14,12
TOTAL Serviço:						49,64
VALOR:						776,97

[Handwritten signature]

[Handwritten signature]

RELATÓRIO ANALÍTICO - COMPOSIÇÕES DE CUSTOS



OBRA:	CONSTRUÇÃO DE UMA CRÉCHE TIPO II (PROINFÂNCIA TIPO-II) NO MUNICÍPIO DE PALMÁCIA-CE, CONFORME TC20214336-1	DATA : 12/09/2022	BDI : 25,92%																																		
DESCRIÇÃO:	CONSTRUÇÃO DE UMA CRÉCHE TIPO II (PROINFÂNCIA TIPO-II) NO MUNICÍPIO DE PALMÁCIA-CE, CONFORME TC20214336-1	<table border="1" style="width: 100%; border-collapse: collapse;"> <tr> <th>FORTE</th> <th>VERSÃO</th> <th>HORA</th> <th>MES</th> <th>REF.</th> </tr> <tr> <td>SBC</td> <td>202206 - Fortaleza</td> <td>112,76%</td> <td></td> <td>09/2022</td> </tr> <tr> <td>SEINFRA</td> <td>027.1 COM DESONERAÇÃO</td> <td>83,85%</td> <td>47,76%</td> <td>05/2021</td> </tr> <tr> <td>SICRO</td> <td>2016/11 COM DESONERAÇÃO</td> <td>88,81%</td> <td></td> <td>09/2022</td> </tr> <tr> <td>SICRO</td> <td>2022/01 COM DESONERAÇÃO</td> <td></td> <td></td> <td>04/2022</td> </tr> <tr> <td>SINAPI</td> <td>2022/06 COM DESONERAÇÃO</td> <td>83,66%</td> <td>47,46%</td> <td>09/2022</td> </tr> <tr> <td>Composição</td> <td>PRÓPRIA</td> <td>0,00%</td> <td>0,00%</td> <td></td> </tr> </table>	FORTE	VERSÃO	HORA	MES	REF.	SBC	202206 - Fortaleza	112,76%		09/2022	SEINFRA	027.1 COM DESONERAÇÃO	83,85%	47,76%	05/2021	SICRO	2016/11 COM DESONERAÇÃO	88,81%		09/2022	SICRO	2022/01 COM DESONERAÇÃO			04/2022	SINAPI	2022/06 COM DESONERAÇÃO	83,66%	47,46%	09/2022	Composição	PRÓPRIA	0,00%	0,00%	
FORTE	VERSÃO	HORA	MES	REF.																																	
SBC	202206 - Fortaleza	112,76%		09/2022																																	
SEINFRA	027.1 COM DESONERAÇÃO	83,85%	47,76%	05/2021																																	
SICRO	2016/11 COM DESONERAÇÃO	88,81%		09/2022																																	
SICRO	2022/01 COM DESONERAÇÃO			04/2022																																	
SINAPI	2022/06 COM DESONERAÇÃO	83,66%	47,46%	09/2022																																	
Composição	PRÓPRIA	0,00%	0,00%																																		
LOCAL:	MUNICÍPIO DE PALMÁCIA-CE.																																				
CLIENTE:	PREFEITURA MUNICIPAL DE PALMÁCIA																																				

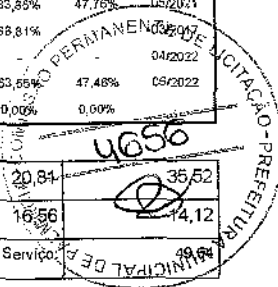

88309	PEDREIRO COM ENCARGOS COMPLEMENTARES	SINAPI	H	1,70700000	20,81	35,52
88316	SERVENTE COM ENCARGOS COMPLEMENTARES	SINAPI	H	0,85300000	16,56	14,12
TOTAL Serviço:						49,64
VALOR:						776,97

6.5.15. 94569 - JANELA DE ALUMÍNIO TIPO MAXIM-AR, COM VIDROS, BATENTE E FERRAGENS. EXCLUSIVE ALIZAR, ACABAMENTO E CONTRAMARCO. FORNECIMENTO E INSTALAÇÃO. AF_12/2019 (M2)

Material	FORTE	UNID.	COEFICIENTE	PREÇO UNITÁRIO	TOTAL	
00034381	JANELA MAXIM AR, EM ALUMÍNIO PERFIL 25, 60 X 80 CM (A X L), ACABAMENTO BRANCO OU BRILHANTE, BATENTE DE 4 A 5 CM, COM VIDRO, SEM GUARNICAO/ALIZAR	SINAPI	UN	2,08330000	330,72	688,98
00004377	PARAFUSO DE AÇO ZINCADO COM ROSCA SOBERBA, CABECA CHATA E FENDA SIMPLES, DIAMETRO 4,2 MM, COMPRIMENTO * 32 * MM	SINAPI	UN	24,40000000	0,26	6,34
00039961	SILICONE ACETICO USO GERAL INCOLOR 280 G	SINAPI	UN	1,24670000	25,68	32,01
TOTAL Material:						727,33

Serviço	FORTE	UNID.	COEFICIENTE	PREÇO UNITÁRIO	TOTAL	
88309	PEDREIRO COM ENCARGOS COMPLEMENTARES	SINAPI	H	1,70700000	20,81	35,52
88316	SERVENTE COM ENCARGOS COMPLEMENTARES	SINAPI	H	0,85300000	16,56	14,12
TOTAL Serviço:						49,64
VALOR:						776,97

6.5.16. 100674 - JANELA FIXA DE ALUMÍNIO PARA VIDRO, COM VIDRO, BATENTE E FERRAGENS. EXCLUSIVE ACABAMENTO, ALIZAR E CONTRAMARCO. FORNECIMENTO E INSTALAÇÃO. AF_12/2019 (M2)

Material	FORTE	UNID.	COEFICIENTE	PREÇO UNITÁRIO	TOTAL	
00000599	JANELA FIXA, EM ALUMÍNIO PERFIL 20, 60 X 80 CM (A X L), BATENTE/REQUADRO DE 3 A 14 CM, COM VIDRO 4 MM, SEM GUARNICAO/ALIZAR, ACABAMENTO ALUM BRANCO OU BRILHANTE	SINAPI	M2	1,00000000	819,06	819,06
00004377	PARAFUSO DE AÇO ZINCADO COM ROSCA SOBERBA, CABECA CHATA E FENDA SIMPLES, DIAMETRO 4,2 MM, COMPRIMENTO * 32 * MM	SINAPI	UN	17,41300000	0,26	4,52
00039961	SILICONE ACÉTICO USO GERAL INCOLOR 280 G	SINAPI	UN	0,42400000	25,68	10,98
TOTAL Material:						834,46

Serviço	FORTE	UNID.	COEFICIENTE	PREÇO UNITÁRIO	TOTAL	
88309	PEDREIRO COM ENCARGOS COMPLEMENTARES	SINAPI	H	0,72000000	20,81	14,98
88316	SERVENTE COM ENCARGOS COMPLEMENTARES	SINAPI	H	0,36000000	16,56	5,96
TOTAL Serviço:						20,94
VALOR:						855,40

6.5.17. 16219 - TELA DE NYLON e=3mm RETICULADA DE 5x5cm (M2)

Material	FORTE	UNID.	COEFICIENTE	PREÇO UNITÁRIO	TOTAL	
16219	TELA DE NYLON e=3mm RETICULADA DE 5x5cm	SEINFRA	M2	1,00000000	10,6900	10,6900
TOTAL Material:						10,6900
VALOR:						10,69

Handwritten signature

Handwritten signature



RELATÓRIO ANALÍTICO - COMPOSIÇÕES DE CUSTOS

OBRA:	CONSTRUÇÃO DE UMA CRECHE TIPO II (PROINFÂNCIA TIPO-II) NO MUNICÍPIO DE PALMÁCIA-CE, CONFORME TC20214336-1	DATA : 12/09/2022	BDI : 25,92%			
DESCRIÇÃO:	CONSTRUÇÃO DE UMA CRECHE TIPO II (PROINFÂNCIA TIPO-II) NO MUNICÍPIO DE PALMÁCIA-CE, CONFORME TC20214336-1	FONTE	VERSÃO	HORA	MES	REF
LOCAL:	MUNICÍPIO DE PALMÁCIA-CE.	SEC	2022/05 - Fortaleza	112,70%	-	05/2022
CLIENTE:	PREFEITURA MUNICIPAL DE PALMÁCIA	SEINFRA	927.1 COM DESONERAÇÃO	83,85%	47,76%	05/2021
		SICRO	2018/11 COM DESONERAÇÃO	68,81%		03/2017
		SICRO	2022/01 COM DESONERAÇÃO			04/2022
		SINAPI	2022/05 COM DESONERAÇÃO	93,55%	47,48%	06/2022
		Composições	PRÓPRIA	0,00%	0,00%	

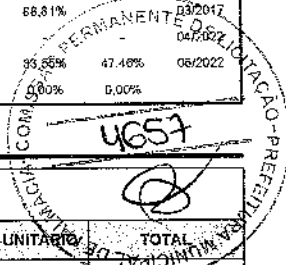

6.6.1. C4949 - VIDRO TEMPERADO INCOLOR C/MASSA E=6MM, COLOCADO (M2)

Material	FONTE	UNID	COEFICIENTE	PREÇO UNITÁRIO	TOTAL	
I1516	MASSA PARA VIDRO	SEINFRA	KG	1,50000000	9,7200	14,5800
I2259	VIDRO TEMPERADO 6MM INCOLOR SEM COLOCAÇÃO	SEINFRA	M2	1,00000000	234,9900	234,9900
TOTAL Material:					249,5700	

Mão de Obra	FONTE	UNID	COEFICIENTE	PREÇO UNITÁRIO	TOTAL	
I0037	AJUDANTE	SEINFRA	H	0,50000000	16,7700	8,3850
I1530	MONTADOR	SEINFRA	H	0,50000000	20,7700	10,3850
TOTAL Mão de Obra:					18,7700	
VALOR:					268,34	

6.6.2. C4951 - VIDRO TEMPERADO INCOLOR C/MASSA E=10MM, COLOCADO (M2)

Material	FONTE	UNID	COEFICIENTE	PREÇO UNITÁRIO	TOTAL	
I1516	MASSA PARA VIDRO	SEINFRA	KG	1,50000000	9,7200	14,5800
I2258	VIDRO TEMPERADO 10MM INCOLOR SEM COLOCAÇÃO	SEINFRA	M2	1,00000000	330,3300	330,3300
TOTAL Material:					344,9100	

Mão de Obra	FONTE	UNID	COEFICIENTE	PREÇO UNITÁRIO	TOTAL	
I0037	AJUDANTE	SEINFRA	H	0,50000000	16,7700	8,3850
I1530	MONTADOR	SEINFRA	H	0,50000000	20,7700	10,3850
TOTAL Mão de Obra:					18,7700	
VALOR:					363,68	

6.6.3. C4951 - VIDRO TEMPERADO INCOLOR C/MASSA E=10MM, COLOCADO (M2)

Material	FONTE	UNID	COEFICIENTE	PREÇO UNITÁRIO	TOTAL	
I1516	MASSA PARA VIDRO	SEINFRA	KG	1,50000000	9,7200	14,5800
I2258	VIDRO TEMPERADO 10MM INCOLOR SEM COLOCAÇÃO	SEINFRA	M2	1,00000000	330,3300	330,3300
TOTAL Material:					344,9100	

Mão de Obra	FONTE	UNID	COEFICIENTE	PREÇO UNITÁRIO	TOTAL	
I0037	AJUDANTE	SEINFRA	H	0,50000000	16,7700	8,3850
I1530	MONTADOR	SEINFRA	H	0,50000000	20,7700	10,3850
TOTAL Mão de Obra:					18,7700	
VALOR:					363,68	

6.6.4. C4835 - ESPELHO CRISTAL, ESPESSURA 4MM, COM PARAFUSOS DE FIXAÇÃO, SEM MOLDURA (M2)

Material	FONTE	UNID	COEFICIENTE	PREÇO UNITÁRIO	TOTAL	
I9145	ESPELHO CRISTAL E = 4 MM	SEINFRA	M2	1,00000000	378,4900	378,4900
I1580	PARAFUSO FRANCES 1/2"X8" COM 2 PORCAS	SEINFRA	UN	4,00000000	5,8600	23,4400
TOTAL Material:					401,9300	



RELATÓRIO ANALÍTICO - COMPOSIÇÕES DE CUSTOS

OBRA:	CONSTRUÇÃO DE UMA CRECHE TIPO II (PROINFÂNCIA TIPO-II) NO MUNICÍPIO DE PALMÁCIA-CE, CONFORME TC20214336-1	DATA:	12/09/2022	BDI:	25,92%	
DESCRIÇÃO:	CONSTRUÇÃO DE UMA CRECHE TIPO II (PROINFÂNCIA TIPO-II) NO MUNICÍPIO DE PALMÁCIA-CE, CONFORME TC20214336-1	FONTE:	VERSÃO:	HORA:	MES:	REF:
LOCAL:	MUNICÍPIO DE PALMÁCIA-CE.	SBC:	2022/05 - Fortaleza	112,76%		05/2022
CLIENTE:	PREFEITURA MUNICIPAL DE PALMÁCIA	SEINFRA:	027.1 COM DESONERAÇÃO	83,85%	47,76%	03/2023
		SICRO:	2016/11 COM DESONERAÇÃO	88,81%		03/2017
		SICRO:	2022/01 COM DESONERAÇÃO			04/2022
		SINAPI:	2022/05 COM DESONERAÇÃO	83,55%	47,46%	08/2022
		Composição:	PRÓPRIA	0,00%	-0,00%	

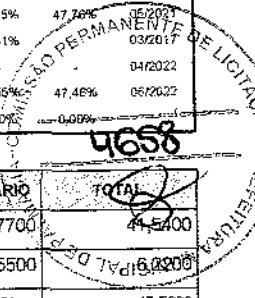

Mão de Obra	FONTE	UNID	COEFICIENTE	PREÇO UNITÁRIO	TOTAL
12391 PEDREIRO	SEINFRA	H	2,00000000	20,7700	41,5400
12543 SERVENTE	SEINFRA	H	0,40000000	15,5500	6,2200
TOTAL Mão de Obra:					47,7600
VALOR:					449,69

6.7.1. C4560 - GRADE DE ALUMÍNIO DE PROTEÇÃO (M2)

Material	FONTE	UNID	COEFICIENTE	PREÇO UNITÁRIO	TOTAL
18440 GRADE DE ALUMÍNIO DE PROTEÇÃO	SEINFRA	M2	1,00000000	147,6600	147,6600
TOTAL Material:					147,6600
Mão de Obra	FONTE	UNID	COEFICIENTE	PREÇO UNITÁRIO	TOTAL
10046 AJUDANTE DE SERRALHEIRO	SEINFRA	H	1,50000000	16,7700	25,1550
11858 SERRALHEIRO	SEINFRA	H	2,50000000	20,7700	51,9250
TOTAL Mão de Obra:					77,0800
VALOR:					224,74

6.7.2. 112618 - PORTAO DE CORRER EM ALUMINIO PINTURA ELETROSTATICA BRANCA (M2)

Material	FONTE	UNID	COEFICIENTE	PREÇO UNITÁRIO	TOTAL
1000100 AREIA GROSSA LAVADA	SBC	M3	0,0050	80,88	0,40
1000050 CIMENTO PORTLAND CP III 32RS NBR 11578 (quilo)	SBC	KG	2,4000	0,56	1,34
1087329 PORTAO ABRIR ALUMINIO C-28 PINT. ELETROSTATICA BRANCA	SBC	M2	1,0000	1.197,60	1.197,60
1008644 TRILHO ROLETADO PARA ESQUADRIAS DE CORRER	SBC	M	2,2000	34,93	76,85
TOTAL Material:					1.276,19
Mão de Obra	FONTE	UNID	COEFICIENTE	PREÇO UNITÁRIO	TOTAL
1099662 AJUDANTE DE SERRALHEIRO	SBC	H	4,6000	12,19	56,07
1099230 SERRALHEIRO	SBC	H	4,6000	18,08	83,17
TOTAL Mão de Obra:					139,24
VALOR:					1.415,43

6.7.3. 18618 - CHAPA DE ALUMÍNIO TIPO XADREZ LAVRADA ESP. 3mm (8,10KG/M2) (M2)

Material	FONTE	UNID	COEFICIENTE	PREÇO UNITÁRIO	TOTAL
18618 CHAPA DE ALUMÍNIO TIPO XADREZ LAVRADA ESP. 3mm (8,10KG/M2)	SEINFRA	M2	1,00000000	230,6600	230,6600
TOTAL Material:					230,6600
VALOR:					230,66

6.7.4. 112618 - PORTAO DE CORRER EM ALUMINIO PINTURA ELETROSTATICA BRANCA (M2)

Material	FONTE	UNID	COEFICIENTE	PREÇO UNITÁRIO	TOTAL
1000100 AREIA GROSSA LAVADA	SBC	M3	0,0050	80,88	0,40
1000050 CIMENTO PORTLAND CP III 32RS NBR 11578 (quilo)	SBC	KG	2,4000	0,56	1,34

Handwritten signature

Handwritten signatures



RELATÓRIO ANALÍTICO - COMPOSIÇÕES DE CUSTOS

OBRA:	CONSTRUÇÃO DE UMA CRECHE TIPO II (PROINFÂNCIA TIPO-II) NO MUNICÍPIO DE PALMÁCIA-CE, CONFORME TC20214336-1	DATA : 12/09/2022	BDI : 25,92%			
DESCRIÇÃO:	CONSTRUÇÃO DE UMA CRECHE TIPO II (PROINFÂNCIA TIPO-II) NO MUNICÍPIO DE PALMÁCIA-CE, CONFORME TC20214336-1	FORNTE	VERSÃO	HORA	MES	REF
LOCAL:	MUNICÍPIO DE PALMÁCIA-CE.	SBC	2022/05 - Fortaleza	112,76%		05/2022
CLIENTE:	PREFEITURA MUNICIPAL DE PALMÁCIA	SEINFRA	027.1 COM DESONERAÇÃO	33,85%	17,75%	03/2022
		SICRO	2016/11 COM DESONERAÇÃO	88,81%		04/2022
		SICRO	2022/01 COM DESONERAÇÃO			04/2022
		SINAPI	2022/05 COM DESONERAÇÃO	53,55%	47,48%	05/2022
		Composição	PRÓPRIA	0,00%	0,00%	

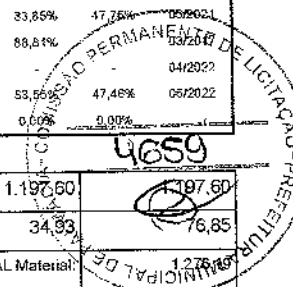

1087329	PORTAO ABRIR ALUMINIO C-28 PINT ELETROSTATICA BRANCA	SBC	M2	1,0000	1.197,60	1.197,60
1008644	TRILHO ROLETADO PARA ESQUADRIAS DE CORRER	SBC	M	2,2000	34,93	76,85
					TOTAL Material:	1.274,45

Mão de Obra		FORNTE	UNID	COEFICIENTE	PREÇO UNITÁRIO	TOTAL
1099652	AJUDANTE DE SERRALHEIRO	SBC	H	4,6000	12,19	56,07
1099230	SERRALHEIRO	SBC	H	4,6000	18,08	83,17
					TOTAL Mão de Obra:	139,24

VALOR: 1.415,43

7.1. C2443 - TELHA DE FIBROCIMENTO MAXIPLAC E=6mm INCLINAÇÃO 27% (M2)

Material		FORNTE	UNID	COEFICIENTE	PREÇO UNITÁRIO	TOTAL
10853	CONJUNTO VEDAÇÃO ELASTICA	SEINFRA	UN	0,75000000	0,5500	0,4125
11104	ESPAÇADOR (MAXIPLAC)	SEINFRA	UN	0,25000000	2,0100	0,5025
11164	FIXADOR DE ABAS (MAXIPLAC)	SEINFRA	UN	0,25000000	1,8000	0,4500
11574	PARAFUSO COM ROSCA SOBERBA 8X180MM	SEINFRA	UN	0,75000000	1,7400	1,3050
12050	TELHA DE FIBROCIMENTO MAXIPLAC 6MM	SEINFRA	M2	1,09000000	7,8600	8,5674
					TOTAL Material:	11,2374

Mão de Obra		FORNTE	UNID	COEFICIENTE	PREÇO UNITÁRIO	TOTAL
10047	AJUDANTE DE TELHADISTA	SEINFRA	H	0,52000000	16,7700	8,7204
12070	TELHADISTA	SEINFRA	H	0,26000000	20,7700	5,4002
					TOTAL Mão de Obra:	14,1206

VALOR: 25,36

7.2. C0993 - CUMEEIRA DE ALUMÍNIO E=0.8mm (M)

Material		FORNTE	UNID	COEFICIENTE	PREÇO UNITÁRIO	TOTAL
11215	GANCHO COM PORCA E ARRUELA	SEINFRA	UN	3,00000000	1,8200	5,4600
12048	TELHA DE ALUMÍNIO	SEINFRA	KG	1,42000000	30,0800	42,6852
					TOTAL Material:	48,1452

Mão de Obra		FORNTE	UNID	COEFICIENTE	PREÇO UNITÁRIO	TOTAL
11530	MONTADOR	SEINFRA	H	0,20000000	20,7700	4,1540
12543	SERVENTE	SEINFRA	H	0,20000000	15,5500	3,1100
					TOTAL Mão de Obra:	7,2640

VALOR: 55,41

7.3. C4910 - CALHA EM CHAPA DE ALUMÍNIO LISA 22, ESP.=0,71MM, INCLUSO TRANSPORTE VERTICAL (M2)

Equipamento		FORNTE	UNID	COEFICIENTE	PREÇO UNITÁRIO	TOTAL
10632	GUINDASTE HIDRÁULICO SOBRE PNEUS HP 45 (CHI)	SEINFRA	H	0,01830000	44,7600	0,8191
10746	GUINDASTE HIDRÁULICO SOBRE PNEUS HP 45 (CHP)	SEINFRA	H	0,01320000	95,2600	1,2574
					TOTAL Equipamento:	2,0765

Handwritten signature

Handwritten signatures



RELATÓRIO ANALÍTICO - COMPOSIÇÕES DE CUSTOS

OBRA:	CONSTRUÇÃO DE UMA CRECHE TIPO II (PROINFÂNCIA TIPO-II) NO MUNICÍPIO DE PALMÁCIA-CE, CONFORME TC20214336-1	DATA:	12/08/2022	BDI:	25,92%	
DESCRIÇÃO:	CONSTRUÇÃO DE UMA CRECHE TIPO II (PROINFÂNCIA TIPO-II) NO MUNICÍPIO DE PALMÁCIA-CE, CONFORME TC20214336-1	FONTE:	VERSAO	HORA:	MES	REF.
LOCAL:	MUNICÍPIO DE PALMÁCIA-CE.	SEINFRA:	2022/05 - Fortaleza	112,78%		05/2022
CLIENTE:	PREFEITURA MUNICIPAL DE PALMÁCIA	SEINFRA:	027.1 COM DESONERAÇÃO	88,85%	47,76%	06/2022
		SICRO:	2016/11 COM DESONERAÇÃO	88,81%		03/2021
		SICRO:	2022/01 COM DESONERAÇÃO			04/2022
		SINAPI:	2022/06 COM DESONERAÇÃO	88,58%	47,46%	03/2022
		Composição:	PRÓPRIA	0,00%	-0,90%	

4660

Material		FONTE	UNID	COEFICIENTE	PREÇO UNITÁRIO	TOTAL
I9375	CHAPA DE ALUMÍNIO LISA 22, DIMENSÕES 2,0X1,0M, ESP. = 0,80MM (2,16KG/M2)	SEINFRA	KG	2,03500000	28,4700	57,9365
I6804	MASTIQUE ELASTICO A BASE DE POLIURETANO NA COR CINZA - UNIPLAC 400ml	SEINFRA	UN	0,16000000	137,9000	22,0640
I1728	PREGO 18X27 (2.1/2" X 10) (APROXIMADAMENTE 198UN/KG)	SEINFRA	KG	0,02500000	13,7700	0,3443
I1784	REBITES	SEINFRA	KG	0,00490000	58,1700	0,2850
I1872	SOLDA 50X50	SEINFRA	KG	0,18000000	82,5600	14,8608
TOTAL Material:						95,4906

Mão de Obra		FONTE	UNID	COEFICIENTE	PREÇO UNITÁRIO	TOTAL
I0037	AJUDANTE	SEINFRA	H	0,90000000	16,7700	15,0930
I1530	MONTADOR	SEINFRA	H	0,60000000	20,7700	12,4620
I2543	SERVENTE	SEINFRA	H	0,63300000	15,5600	9,8432
I2070	TELHADISTA	SEINFRA	H	0,53900000	20,7700	11,1950
TOTAL Mão de Obra:						48,5932
VALOR:						146,16

7.4. 100562 - RUFO CHAPA ALUMINIO 26 CORTE 28cm (M)

Material		FONTE	UNID	COEFICIENTE	PREÇO UNITÁRIO	TOTAL
I002239	RUFO CHAPA ALUMINIO 0,8mm PREPINTADO ELETROSTATICO	SBC	M2	0,4500	24,45	11,00
TOTAL Material:						11,00

Mão de Obra		FONTE	UNID	COEFICIENTE	PREÇO UNITÁRIO	TOTAL
I099449	AJUDANTE DE CARPINTEIRO	SBC	H	0,4120	12,19	5,02
I099135	CARPINTEIRO DE TELHADOS/TELHADISTA	SBC	H	1,1340	16,40	18,60
TOTAL Mão de Obra:						23,62
VALOR:						34,62

7.5. 121215 - CHAPIM DE CONCRETO (M)

Material		FONTE	UNID	COEFICIENTE	PREÇO UNITÁRIO	TOTAL
I000098	AREIA MEDIA LAVADA	SBC	M3	0,0180	79,84	1,44
I000050	CIMENTO PORTLAND CP III 32RS NBR 11578 (quilo)	SBC	KG	1,5650	0,56	0,88
TOTAL Material:						2,32

Mão de Obra		FONTE	UNID	COEFICIENTE	PREÇO UNITÁRIO	TOTAL
I099050	PEDREIRO	SBC	H	0,8870	16,40	14,55
I099900	SERVENTE	SBC	H	1,1340	10,83	12,28
TOTAL Mão de Obra:						26,83
VALOR:						29,15

8.1. 98557 - IMPERMEABILIZAÇÃO DE SUPERFÍCIE COM EMULSÃO ASFÁLTICA, 2 DEMÃOS AF_06/2018 (M2)

Material		FONTE	UNID	COEFICIENTE	PREÇO UNITÁRIO	TOTAL
----------	--	-------	------	-------------	----------------	-------



RELATÓRIO ANALÍTICO - COMPOSIÇÕES DE CUSTOS

OBRA:	CONSTRUÇÃO DE UMA CRECHE TIPO II (PROINFÂNCIA TIPO-II) NO MUNICÍPIO DE PALMÁCIA-CE, CONFORME TC20214336-1	DATA : 12/09/2022	BDI : 25,92%			
DESCRIÇÃO:	CONSTRUÇÃO DE UMA CRECHE TIPO II (PROINFÂNCIA TIPO-II) NO MUNICÍPIO DE PALMÁCIA-CE, CONFORME TC20214336-1	FONTE	VERSÃO	HORA	MES	REF.
LOCAL:	MUNICÍPIO DE PALMÁCIA-CE.	SBC	2022/05 - Fortaleza	112,76%		05/2022
CLIENTE:	PREFEITURA MUNICIPAL DE PALMÁCIA	SEINFRA	027,1 COM DESONERAÇÃO	83,89%	47,76%	05/2021
		SICRO	2018/11 COM DESONERAÇÃO	88,81%		04/2022
		SICRO	2022/01 COM DESONERAÇÃO			04/2022
		SINAPI	2022/06 COM DESONERAÇÃO	83,55%	47,46%	08/2022
		Composição	PRÓPRIA	0,00%	0,00%	

0000626	MANTA LIQUIDA DE BASE ASFALTICA MODIFICADA COM A ADICAO DE ELASTOMEROS DILUIDOS EM SOLVENTE ORGANICO, APLICACAO A FRIO (MEMBRANA IMPERMEABILIZANTE ASFALTICA)	SINAPI	KG	1,50000000	20,96	31,44
TOTAL Material:						31,44

Serviço	DESCRIÇÃO	FONTE	UNID	COEFICIENTE	PREÇO UNITÁRIO	TOTAL
88243	AJUDANTE ESPECIALIZADO COM ENCARGOS COMPLEMENTARES	SINAPI	H	0,08500000	17,31	1,47
88270	IMPERMEABILIZADOR COM ENCARGOS COMPLEMENTARES	SINAPI	H	0,42200000	20,81	8,78
TOTAL Serviço:						10,25

VALOR: 41,69

8.2. 160361 - IMPERMEABILIZACAO C/ARGAMASSA/CIMENTO/AREIA/IMPERMEABILIZANTE (M2)

Material	DESCRIÇÃO	FONTE	UNID	COEFICIENTE	PREÇO UNITÁRIO	TOTAL
1000098	AREIA MEDIA LAVADA	SBC	M3	0,0360	79,84	2,87
1000050	CIMENTO PORTLAND CP III 32RS NBR 11578 (quilo)	SBC	KG	6,8600	0,56	3,84
1056101	MANTA ASFALTICA O.BAUMGART 3mm ALUMINIO 1x10m	SBC	M2	0,5200	16,87	8,77
TOTAL Material:						15,48

Mão de Obra	DESCRIÇÃO	FONTE	UNID	COEFICIENTE	PREÇO UNITÁRIO	TOTAL
1099618	AJUDANTE ESPECIALIZADO - IMPERMEABILIZADOR	SBC	H	1,6700	12,19	20,36
1099024	IMPERMEABILIZADOR	SBC	H	1,1340	16,40	18,60
TOTAL Mão de Obra:						38,96

VALOR: 54,44

9.1.1. 87878 - CHAPISCO APLICADO EM ALVENARIAS E ESTRUTURAS DE CONCRETO INTERNAS, COM COLHER DE PEDREIRO. ARGAMASSA TRAÇO 1:3 COM PREPARO MANUAL. AF_06/2014 (M2)

Serviço	DESCRIÇÃO	FONTE	UNID	COEFICIENTE	PREÇO UNITÁRIO	TOTAL
87377	ARGAMASSA TRAÇO 1:3 (EM VOLUME DE CIMENTO E AREIA GROSSA ÚMIDA) PARA CHAPISCO CONVENCIONAL, PREPARO MANUAL. AF_08/2019	SINAPI	M3	0,00420000	536,37	2,25
88309	PEDREIRO COM ENCARGOS COMPLEMENTARES	SINAPI	H	0,07000000	20,81	1,45
88316	SERVEnte COM ENCARGOS COMPLEMENTARES	SINAPI	H	0,00700000	16,56	0,11
TOTAL Serviço:						3,81

VALOR: 3,81

9.1.2. 87792 - EMBOÇO OU MASSA ÚNICA EM ARGAMASSA TRAÇO 1:2:8. PREPARO MECÂNICO COM BETONEIRA 400 L, APLICADA MANUALMENTE EM PANOS CEGOS DE FACHADA (SEM PRESENÇA DE VÃOS), ESPESSURA DE 25 MM. AF_06/2014 (M2)

Material	DESCRIÇÃO	FONTE	UNID	COEFICIENTE	PREÇO UNITÁRIO	TOTAL
00037411	TELA DE AÇO SOLDADA GALVANIZADA/ZINCADA PARA ALVENARIA, FIO D = 1,24 MM, MALHA 25 X 25 MM	SINAPI	M2	0,15810000	23,46	3,70
TOTAL Material:						3,70

Serviço	DESCRIÇÃO	FONTE	UNID	COEFICIENTE	PREÇO UNITÁRIO	TOTAL
87292	ARGAMASSA TRAÇO 1:2:8 (EM VOLUME DE CIMENTO, CAL E AREIA MÉDIA ÚMIDA) PARA EMBOÇO/MASSA ÚNICA/ASSENTAMENTO DE ALVENARIA DE VEDAÇÃO. PREPARO MECÂNICO COM BETONEIRA 400 L. AF_08/2019	SINAPI	M3	0,02930000	472,17	13,83
88309	PEDREIRO COM ENCARGOS COMPLEMENTARES	SINAPI	H	0,40000000	20,81	8,32
88316	SERVEnte COM ENCARGOS COMPLEMENTARES	SINAPI	H	0,40000000	16,56	6,62



RELATÓRIO ANALÍTICO - COMPOSIÇÕES DE CUSTOS

OBRA:	CONSTRUÇÃO DE UMA CRECHE TIPO II (PROINFÂNCIA TIPO-II) NO MUNICÍPIO DE PALMÁCIA-CE, CONFORME TC20214336-1	DATA : 12/09/2022	BDI : 25,92%			
DESCRIÇÃO:	CONSTRUÇÃO DE UMA CRECHE TIPO II (PROINFÂNCIA TIPO-II) NO MUNICÍPIO DE PALMÁCIA-CE, CONFORME TC20214336-1	FONTE	VERSÃO	HORA	MES	REF.
LOCAL:	MUNICÍPIO DE PALMÁCIA-CE.	SBC	2022/05 - Fortaleza	112,76%		05/2022
CLIENTE:	PREFEITURA MUNICIPAL DE PALMÁCIA	SEINFRA	027.1 COM DESONERAÇÃO	83,85%	47,76%	06/2021
		SICRO	2016/11 COM DESONERAÇÃO	88,81%		09/2016
		SICRO	2022/01 COM DESONERAÇÃO			04/2022
		SINAPI	2022/05 COM DESONERAÇÃO	33,55%	47,46%	06/2022
		Composição	PRÓPRIA	0,00%	0,00%	

TOTAL Serviço: 28,77

VALOR: 32,47

10.1.1. 94996 - EXECUÇÃO DE PASSEIO (CALÇADA) OU PISO DE CONCRETO COM CONCRETO MOLDADO IN LOCO, FEITO EM OBRA, ACABAMENTO CONVENCIONAL, ESPESSURA 10 CM, ARMADO. AF_07/2016 (M2)

Material	FONTE	UNID	COEFICIENTE	PREÇO UNITÁRIO	TOTAL	
00003777	LONA PLASTICA PESADA PRETA, E = 150 MICRA	SINAPI	M2	1,12800000	1,25	1,41
00004517	SARRAFO "2,5 X 7,5" CM EM PINUS, MISTA OU EQUIVALENTE DA REGIAO - BRUTA	SINAPI	M	0,20000000	3,93	0,78
00004460	SARRAFO NAO APARELHADO "2,5 X 10" CM, EM MACARANDUBA, ANGELIM OU EQUIVALENTE DA REGIAO - BRUTA	SINAPI	M	0,25000000	9,14	2,28
00007156	TELA DE ACO SOLDADA NERVURADA, CA-60, Q-196, (3,11 KG/M2), DIAMETRO DO FIO = 5,0 MM, LARGURA = 2,45 M, ESPACAMENTO DA MALHA = 10 X 10 CM	SINAPI	M2	1,12240000	36,22	40,65
TOTAL Material:					45,12	

Serviço	FONTE	UNID	COEFICIENTE	PREÇO UNITÁRIO	TOTAL	
88262	CARPINTEIRO DE FORMAS COM ENCARGOS COMPLEMENTARES	SINAPI	H	0,22560000	20,58	4,64
94964	CONCRETO FCK = 20MPA, TRAÇO 1:2,7:3 (EM MASSA SECA DE CIMENTO/ AREIA MÉDIA/ BRITA 1) - PREPARO MECÂNICO COM BETONEIRA 400 L. AF_05/2021	SINAPI	M3	0,12130000	397,08	48,16
88309	PEDREIRO COM ENCARGOS COMPLEMENTARES	SINAPI	H	0,33170000	20,81	6,90
88316	SERVEnte COM ENCARGOS COMPLEMENTARES	SINAPI	H	0,55730000	16,55	9,22
TOTAL Serviço:					68,92	
VALOR:					114,04	

10.1.2. 94963 - CONCRETO FCK = 15MPA, TRAÇO 1:3,4:3,5 (EM MASSA SECA DE CIMENTO/ AREIA MÉDIA/ BRITA 1) - PREPARO MECÂNICO COM BETONEIRA 400 L. AF_05/2021 (M3)

Material	FONTE	UNID	COEFICIENTE	PREÇO UNITÁRIO	TOTAL	
00000370	AREIA MEDIA - POSTO JAZIDA/FORNECEDOR (RETIRADO NA JAZIDA, SEM TRANSPORTE)	SINAPI	M3	0,80460000	109,78	88,32
00001379	CIMENTO PORTLAND COMPOSTO CP II-32	SINAPI	KG	273,06300000	0,59	161,10
00004721	PEDRA BRITADA N. 1 (9,5 a 19 MM) POSTO PEDREIRA/FORNECEDOR, SEM FRETE	SINAPI	M3	0,57920000	89,60	51,89
TOTAL Material:					301,31	

Serviço	FONTE	UNID	COEFICIENTE	PREÇO UNITÁRIO	TOTAL	
88831	BETONEIRA CAPACIDADE NOMINAL DE 400 L, CAPACIDADE DE MISTURA 280 L, MOTOR ELÉTRICO TRIFÁSICO POTÊNCIA DE 2 CV, SEM CARREGADOR - CHI DIURNO. AF_10/2014	SINAPI	CHI	0,71310000	0,38	0,27
88830	BETONEIRA CAPACIDADE NOMINAL DE 400 L, CAPACIDADE DE MISTURA 280 L, MOTOR ELÉTRICO TRIFÁSICO POTÊNCIA DE 2 CV, SEM CARREGADOR - CHP DIURNO. AF_10/2014	SINAPI	CHP	0,75630000	1,80	1,36
88377	OPERADOR DE BETONEIRA ESTACIONÁRIA/MISTURADOR COM ENCARGOS COMPLEMENTARES	SINAPI	H	1,46950000	16,97	24,93
88316	SERVEnte COM ENCARGOS COMPLEMENTARES	SINAPI	H	2,32750000	16,56	38,54
TOTAL Serviço:					65,10	
VALOR:					366,41	

10.1.3. 92396 - EXECUÇÃO DE PASSEIO EM PISO INTERTRAVADO, COM BLOCO RETANGULAR COR NATURAL DE 20 X 10 CM, ESPESSURA 6 CM. AF_12/2015 (M2)

Material	FONTE	UNID	COEFICIENTE	PREÇO UNITÁRIO	TOTAL
----------	-------	------	-------------	----------------	-------



RELATÓRIO ANALÍTICO - COMPOSIÇÕES DE CUSTOS

OBRA:	CONSTRUÇÃO DE UMA CRECHE TIPO II (PROINFÂNCIA TIPO-II) NO MUNICÍPIO DE PALMÁCIA-CE, CONFORME TC20214336-1	DATA:	12/09/2022	BDI:	25,92%	
DESCRIÇÃO:	CONSTRUÇÃO DE UMA CRECHE TIPO II (PROINFÂNCIA TIPO-II) NO MUNICÍPIO DE PALMÁCIA-CE, CONFORME TC20214336-1	FONTES:	VERSAO	HORA:	MES	REF.
LOCAL:	MUNICÍPIO DE PALMÁCIA-CE.	SBC	2022/05 - Fortaleza	112,76%	-	05/2022
CLIENTE:	PREFEITURA MUNICIPAL DE PALMÁCIA	SEINFRA	027.1 COM DESONERAÇÃO	83,85%	47,76%	05/2021
		SICRO	2018/11 COM DESONERAÇÃO	68,81%	-	03/2020
		SICRO	2022/01 COM DESONERAÇÃO	-	-	04/2022
		SINAPI	2022/05 COM DESONERAÇÃO	93,55%	47,46%	06/2022
		Composição	PRÓPRIA	0,00%	0,00%	-

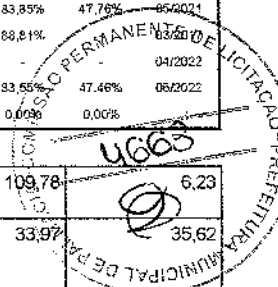

Quantidade	Descrição	Fonte	Unid.	Coefficiente	Preço Unitário	Total
00000370	AREIA MEDIA - POSTO JAZIDA/FORNECEDOR (RETIRADO NA JAZIDA, SEM TRANSPORTE)	SINAPI	M3	0,05680000	109,78	6,23
00036155	BLOQUETE/PISO INTERTRAVADO DE CONCRETO - MODELO O N D A / 1 6 FACES/RETANGULAR/TIJOLINHO/PAVER/HOLANDES/PARALELEPIPEDO, 20 CM X 10 CM, E = 6 CM, RESISTENCIA DE 35 MPA (NBR 9781), COR NATURAL.	SINAPI	M2	1,04870000	33,97	35,62
00004741	PO DE PEDRA (POSTO PEDREIRA/FORNECEDOR, SEM FRETE)	SINAPI	M3	0,00650000	84,64	0,55
TOTAL Material:						42,40

Serviço	Fonte	Unid.	Coefficiente	Preço Unitário	Total	
86260	CALCETEIRO COM ENCARGOS COMPLEMENTARES	SINAPI	H	0,39750000	20,70	8,22
91285	CORTADORA DE PISO COM MOTOR 4 TEMPOS A GASOLINA, POTÊNCIA DE 13 HP, COM DISCO DE CORTE DIAMANTADO SEGMENTADO PARA CONCRETO, DIÂMETRO DE 350 MM, FURO DE 1" (14 X 1") - CHI DIURNO. AF_08/2015	SINAPI	CHI	0,15040000	0,93	0,13
91283	CORTADORA DE PISO COM MOTOR 4 TEMPOS A GASOLINA, POTÊNCIA DE 13 HP, COM DISCO DE CORTE DIAMANTADO SEGMENTADO PARA CONCRETO, DIÂMETRO DE 350 MM, FURO DE 1" (14 X 1") - CHP DIURNO. AF_08/2015	SINAPI	CHP	0,04830000	12,95	0,62
91278	PLACA VIBRATÓRIA REVERSÍVEL COM MOTOR 4 TEMPOS A GASOLINA, FORÇA CENTRÍFUGA DE 25 KN (2500 KGF), POTÊNCIA 5,5 CV - CHI DIURNO. AF_08/2015	SINAPI	CHI	0,19470000	0,58	0,11
91277	PLACA VIBRATÓRIA REVERSÍVEL COM MOTOR 4 TEMPOS A GASOLINA, FORÇA CENTRÍFUGA DE 25 KN (2500 KGF), POTÊNCIA 5,5 CV - CHP DIURNO. AF_08/2015	SINAPI	CHP	0,00410000	12,12	0,04
88316	SERVENTE COM ENCARGOS COMPLEMENTARES	SINAPI	H	0,39750000	16,56	6,58
TOTAL Serviço:					15,70	
VALOR:					58,10	

10.1.4. C4624 - PISO PODOTÁTIL EXTERNO EM PMC ESP. 3CM, ASSENTADO COM ARGAMASSA (FORNECIMENTO E ASSENTAMENTO) (M2)

Material	Fonte	Unid.	Coefficiente	Preço Unitário	Total	
10109	AREIA MEDIA	SEINFRA	M3	0,01820000	67,3700	1,2261
10441	CAL HIDRATADA	SEINFRA	KG	2,73000000	1,1000	3,0030
10805	CIMENTO PORTLAND	SEINFRA	KG	2,80000000	0,5600	1,5680
18623	PISO TÁTIL ALERTA OU DIRECIONAL EM PMC (CONCRETO) ESP. 3cm	SEINFRA	M2	1,10000000	49,3800	54,3180
TOTAL Material:					60,1151	

Mão de Obra	Fonte	Unid.	Coefficiente	Preço Unitário	Total	
11328	LADRILHISTA	SEINFRA	H	1,60000000	20,7700	33,2320
12543	SERVENTE	SEINFRA	H	1,25000000	15,5500	19,4375
TOTAL Mão de Obra:					52,6695	
VALOR:					112,78	

10.1.5. C4624 - PISO PODOTÁTIL EXTERNO EM PMC ESP. 3CM, ASSENTADO COM ARGAMASSA (FORNECIMENTO E ASSENTAMENTO) (M2)

Material	Fonte	Unid.	Coefficiente	Preço Unitário	Total	
10109	AREIA MEDIA	SEINFRA	M3	0,01820000	67,3700	1,2261
10441	CAL HIDRATADA	SEINFRA	KG	2,73000000	1,1000	3,0030
10805	CIMENTO PORTLAND	SEINFRA	KG	2,80000000	0,5600	1,5680
18623	PISO TÁTIL ALERTA OU DIRECIONAL EM PMC (CONCRETO) ESP. 3cm	SEINFRA	M2	1,10000000	49,3800	54,3180



RELATÓRIO ANALÍTICO - COMPOSIÇÕES DE CUSTOS

OBRA:	CONSTRUÇÃO DE UMA CRECHE TIPO II (PROINFÂNCIA TIPO-II) NO MUNICÍPIO DE PALMÁCIA-CE, CONFORME TC20214336-1	DATA:	12/09/2022	BDI:	25,92%	
DESCRIÇÃO:	CONSTRUÇÃO DE UMA CRECHE TIPO II (PROINFÂNCIA TIPO-II) NO MUNICÍPIO DE PALMÁCIA-CE, CONFORME TC20214336-1	FONTE:	VERSÃO:	HORA:	MES:	REF:
LOCAL:	MUNICÍPIO DE PALMÁCIA-CE.	SBC:	2022/05 - Fortaleza	112,76%		05/2022
CLIENTE:	PREFEITURA MUNICIPAL DE PALMÁCIA	SEINFRA:	027.1 COM DESONERAÇÃO	83,86%	47,26%	05/2021
		SICRO:	2016/11 COM DESONERAÇÃO	58,81%		05/2021
		SICRO:	2022/01 COM DESONERAÇÃO			04/2022
		SINAPI:	2022/05 COM DESONERAÇÃO	83,56%	47,48%	06/2022
		Composição:	PRÓPRIA	0,02%	0,00%	

Mão de Obra	FONTE	UNID	COEFICIENTE	PREÇO UNITÁRIO	TOTAL
11328 LADRILHISTA	SEINFRA	H	1,60000000	20,7700	33228,40
12543 SERVENTE	SEINFRA	H	1,25000000	15,5500	19,4375
TOTAL Mão de Obra:					52,6695
VALOR:					112,78

10.1.6. C3141 - COLCHÃO DRENANTE DE AREIA (SITRANSP) (M3)

Equipamento	FONTE	UNID	COEFICIENTE	PREÇO UNITÁRIO	TOTAL
10666 TRATOR DE ESTEIRAS C/LÂMINA E ESC. HP 155 (CHI)	SEINFRA	H	0,00000000	75,8300	0,0000
10779 TRATOR DE ESTEIRAS C/LÂMINA E ESC. HP 155 (CHP)	SEINFRA	H	0,01111111	239,0600	2,6562
TOTAL Equipamento:					2,6562
Mão de Obra	FONTE	UNID	COEFICIENTE	PREÇO UNITÁRIO	TOTAL
12543 SERVENTE	SEINFRA	H	0,03333333	15,5500	0,5183
TOTAL Mão de Obra:					0,5183
Serviço	FONTE	UNID	COEFICIENTE	PREÇO UNITÁRIO	TOTAL
C3130 AREIA DE RIO - EXTRAÇÃO	SEINFRA	M3	1,30000000	7,5600	9,8280
TOTAL Serviço:					9,8280
VALOR:					13,00

10.1.7. 98504 - PLANTIO DE GRAMA BATATAIS EM PLACAS. AF_05/2018 (M2)

Material	FONTE	UNID	COEFICIENTE	PREÇO UNITÁRIO	TOTAL
00003324 GRAMA BATATAIS EM PLACAS, SEM PLANTIO	SINAPI	M2	1,00000000	10,69	10,69
TOTAL Material:					10,69
Serviço	FONTE	UNID	COEFICIENTE	PREÇO UNITÁRIO	TOTAL
88441 JARDINEIRO COM ENCARGOS COMPLEMENTARES	SINAPI	H	0,03910000	16,31	0,63
88316 SERVENTE COM ENCARGOS COMPLEMENTARES	SINAPI	H	0,15640000	16,56	2,58
TOTAL Serviço:					3,21
VALOR:					13,90

11.1.1. 96132 - APLICAÇÃO MANUAL DE MASSA ACRÍLICA EM PANOS DE FACHADA SEM PRESENÇA DE VÃOS, DE EDIFÍCIOS DE MÚLTIPLOS PAVIMENTOS, DUAS DEMÃOS. AF_05/2017 (M2)

Material	FONTE	UNID	COEFICIENTE	PREÇO UNITÁRIO	TOTAL
00003767 LIXA EM FOLHA PARA PAREDE OU MADEIRA, NUMERO 120, COR VERMELHA	SINAPI	UN	0,10000000	0,73	0,07
00043651 MASSA ACRÍLICA PARA SUPERFÍCIES INTERNAS E EXTERNAS	SINAPI	KG	1,55184000	3,91	6,06
TOTAL Material:					6,13
Serviço	FONTE	UNID	COEFICIENTE	PREÇO UNITÁRIO	TOTAL
88310 PINTOR COM ENCARGOS COMPLEMENTARES	SINAPI	H	0,33400000	21,89	7,31
88316 SERVENTE COM ENCARGOS COMPLEMENTARES	SINAPI	H	0,08300000	16,56	1,37



RELATÓRIO ANALÍTICO - COMPOSIÇÕES DE CUSTOS

OBRA:	CONSTRUÇÃO DE UMA CRECHE TIPO II (PROINFÂNCIA TIPO-II) NO MUNICÍPIO DE PALMÁCIA-CE, CONFORME TC20214336-1	DATA : 12/09/2022	BDI : 25,92%			
DESCRIÇÃO:	CONSTRUÇÃO DE UMA CRECHE TIPO II (PROINFÂNCIA TIPO-II) NO MUNICÍPIO DE PALMÁCIA-CE, CONFORME TC20214336-1	FONTE	VERSÃO	HORA	MES	REF
LOCAL:	MUNICÍPIO DE PALMÁCIA-CE.	SBC	2022/05 - Fortaleza	112,76%		06/2022
CLIENTE:	PREFEITURA MUNICIPAL DE PALMÁCIA	SEINFRA	027.1 COM DESONERAÇÃO	83,86%	47,76%	05/2021
		SICRO	2016/11 COM DESONERAÇÃO	88,81%		
		SICRO	2022/01 COM DESONERAÇÃO			04/2022
		SINAPI	2022/05 COM DESONERAÇÃO	89,56%	47,48%	06/2022
		Composição	PRCPRIA	0,00%	0,00%	

TOTAL Serviço: 8,88

VALOR: 14,81

11.1.2. 88489 - APLICAÇÃO MANUAL DE PINTURA COM TINTA LÁTEX ACRÍLICA EM PAREDES, DUAS DEMÃOS. AF_06/2014 (M2)

Material	FONTE	UNID	COEFICIENTE	PREÇO UNITÁRIO	TOTAL	
00007356	TINTA LATEX ACRÍLICA PREMIUM, COR BRANCO FOSCO	SINAPI	L	0,33000000	18,67	6,16
TOTAL Material:					6,16	

Serviço	FONTE	UNID	COEFICIENTE	PREÇO UNITÁRIO	TOTAL	
88310	PINTOR COM ENCARGOS COMPLEMENTARES	SINAPI	H	0,18700000	21,89	4,09
88316	SERVENTE COM ENCARGOS COMPLEMENTARES	SINAPI	H	0,06900000	16,56	1,14
TOTAL Serviço:					5,23	
VALOR:					11,39	

11.1.3. C1208 - EMASSAMENTO DE PAREDES INTERNAS 2 DEMÃOS C/MASSA DE PVA (M2)

Material	FONTE	UNID	COEFICIENTE	PREÇO UNITÁRIO	TOTAL	
11347	LIXA PARA MADEIRA/MASSA	SEINFRA	UN	0,40000000	0,5500	0,2200
11513	MASSA CORRIDA A BASE DE PVA	SEINFRA	KG	0,70000000	2,9100	2,0370
TOTAL Material:					2,2570	

Mão de Obra	FONTE	UNID	COEFICIENTE	PREÇO UNITÁRIO	TOTAL	
10045	AJUDANTE DE PINTOR	SEINFRA	H	0,20000000	16,7700	3,3540
12395	PINTOR	SEINFRA	H	0,30000000	20,7700	6,2310
TOTAL Mão de Obra:					9,5850	
VALOR:					11,84	

11.1.4. 180002 - RECOMPOSICAO PINTURA 2 DEMAOS TINTA LATEX PVA (PAREDE/TETO) (M2)

Material	FONTE	UNID	COEFICIENTE	PREÇO UNITÁRIO	TOTAL	
1018097	TINTA LATEX PVA PREMIUN BRANCO NEVE SUVINIL (18 L)	SBC	L	0,3300	19,96	6,59
TOTAL Material:					6,59	

Mão de Obra	FONTE	UNID	COEFICIENTE	PREÇO UNITÁRIO	TOTAL	
1099550	PINTOR	SBC	H	0,1300	16,40	2,13
1099900	SERVENTE	SBC	H	0,0480	10,83	0,52
TOTAL Mão de Obra:					2,65	
VALOR:					9,24	

11.1.5. 180368 - PINTURA EM ESMALTE SINTETICO EM CAIXILHOS DE MADEIRA (M2)

Material	FONTE	UNID	COEFICIENTE	PREÇO UNITÁRIO	TOTAL	
1002605	LIXA PARA MASSA 60	SBC	UN	1,0000	1,99	1,99
1018118	TINTA ESMALTE ACETINADA SEM CHEIRO A BASE D'AGUA CORAL (3,6 L)	SBC	L	0,2200	37,38	8,22



RELATÓRIO ANALÍTICO - COMPOSIÇÕES DE CUSTOS

OBRA:	CONSTRUÇÃO DE UMA CRECHE TIPO II (PROINFÂNCIA TIPO-II) NO MUNICÍPIO DE PALMÁCIA-CE, CONFORME TC20214336-1	DATA:	12/09/2022	BDI:	25,92%						
DESCRIÇÃO:	CONSTRUÇÃO DE UMA CRECHE TIPO II (PROINFÂNCIA TIPO-II) NO MUNICÍPIO DE PALMÁCIA-CE, CONFORME TC20214336-1	FONTE:	SBC	VERSÃO:	2022/05 - Fortaleza	HORA:	112,76%	MES:	-	REF:	05/2022
LOCAL:	MUNICÍPIO DE PALMÁCIA-CE.	SEINFRA:	027.1 COM DESONERAÇÃO				83,85%		47,26%		05/2021
CLIENTE:	PREFEITURA MUNICIPAL DE PALMÁCIA	SICRO:	2016/11 COM DESONERAÇÃO				68,81%				03/2022
		SICRO:	2022/01 COM DESONERAÇÃO								04/2022
		SINAPI:	2022/05 COM DESONERAÇÃO				53,55%		47,48%		06/2022
		Composição:	PRÓPRIA				0,00%		0,00%		

TOTAL Material:	18,21
TOTAL Mão de Obra:	8,45
VALOR:	18,66

Mão de Obra	FONTE	UNID	COEFICIENTE	PREÇO UNITÁRIO	TOTAL
1099550 PINTOR	SBC	H	0,3500	16,40	5,74
1099900 SERVENTE	SBC	H	0,2500	10,83	2,71
TOTAL Mão de Obra:					8,45
VALOR:					18,66

11.1.6. 180104 - PINTURA OLEO EM RODAMEIO DE MADEIRA (M)

Material	FONTE	UNID	COEFICIENTE	PREÇO UNITÁRIO	TOTAL
1002605 LIXA PARA MASSA 60	SBC	UN	0,1500	1,99	0,30
1018123 MASSA PARA TINTA ESMALTE PARA EFEITOS ROSA SLVINIL (3,7 kg)	SBC	GL	0,0800	299,40	23,95
1018112 TINTA ESMALTE ECO ACETINADO BRANCO SHERWIN WILLIANS (3,6 L)	SBC	L	0,1600	36,01	5,76
TOTAL Material:					30,01

Mão de Obra	FONTE	UNID	COEFICIENTE	PREÇO UNITÁRIO	TOTAL
1099550 PINTOR	SBC	H	0,1500	16,40	2,46
1099900 SERVENTE	SBC	H	0,1500	10,83	1,52
TOTAL Mão de Obra:					4,08
VALOR:					34,09

11.1.7. 100742 - PINTURA COM TINTA ALQUÍDICA DE ACABAMENTO (ESMALTE SINTÉTICO ACETINADO) APLICADA A ROLO OU PINCEL SOBRE SUPERFÍCIES METÁLICAS (EXCETO PERFIL) EXECUTADO EM OBRA (POR DEMÃO), AF_01/2020 (M2)

Material	FONTE	UNID	COEFICIENTE	PREÇO UNITÁRIO	TOTAL
00005318 DILUENTE AGUARRAS	SINAPI	L	0,01270000	21,55	0,27
00007311 TINTA ESMALTE SINTETICO PREMIUM ACETINADO	SINAPI	L	0,12740000	33,52	4,27
TOTAL Material:					4,54

Serviço	FONTE	UNID	COEFICIENTE	PREÇO UNITÁRIO	TOTAL
88310 PINTOR COM ENCARGOS COMPLEMENTARES	SINAPI	H	0,67790000	21,89	14,83
TOTAL Serviço:					14,83
VALOR:					19,37

11.1.8. 102494 - PINTURA DE PISO COM TINTA EPÓXI, APLICAÇÃO MANUAL, 2 DEMÃOS, INCLUSO PRIMER EPÓXI. AF_05/2021 (M2)

Material	FONTE	UNID	COEFICIENTE	PREÇO UNITÁRIO	TOTAL
00005330 DILUENTE EPOXI	SINAPI	L	0,06400000	49,11	3,14
00012815 FITA CREPE ROLO DE 25 MM X 50 M	SINAPI	UN	0,01000000	8,08	0,08
00044072 PRIMER EPOXI / EPOXIDICO	SINAPI	L	0,20160000	100,82	20,32
00007304 TINTA EPOXI BASE AGUA PREMIUM, BRANCA	SINAPI	L	0,32200000	66,96	21,56
TOTAL Material:					45,10

Serviço	FONTE	UNID	COEFICIENTE	PREÇO UNITÁRIO	TOTAL
88310 PINTOR COM ENCARGOS COMPLEMENTARES	SINAPI	H	0,27500000	21,89	6,01
88316 SERVENTE COM ENCARGOS COMPLEMENTARES	SINAPI	H	0,11500000	16,56	1,90



RELATÓRIO ANALÍTICO - COMPOSIÇÕES DE CUSTOS

OBRA:	CONSTRUÇÃO DE UMA CRECHE TIPO II (PROINFÂNCIA TIPO-II) NO MUNICÍPIO DE PALMÁCIA-CE, CONFORME TC20214336-1	DATA : 12/09/2022	BDI : 25,92%			
DESCRIÇÃO:	CONSTRUÇÃO DE UMA CRECHE TIPO II (PROINFÂNCIA TIPO-II) NO MUNICÍPIO DE PALMÁCIA-CE, CONFORME TC20214336-1	FONTE	VERSÃO	HORA	MES	REF.
LOCAL:	MUNICÍPIO DE PALMÁCIA-CE.	SSC	2022/05 - Fortaleza	112,76%	-	06/2022
CLIENTE:	PREFEITURA MUNICIPAL DE PALMÁCIA	SEINFRA	027.1 COM DESONERAÇÃO	83,85%	47,76%	05/2021
		SICRO	2016/11 COM DESONERAÇÃO	88,81%	-	06/2021
		SICRO	2022/01 COM DESONERAÇÃO	-	-	04/2022
		SINAPI	2022/05 COM DESONERAÇÃO	83,55%	47,46%	08/2022
		Composição	PRÓPRIA	0,00%	0,00%	-

TOTAL Serviço: 7,91

VALOR: 53,01

11.1.9. 100742 - PINTURA COM TINTA ALQUÍDICA DE ACABAMENTO (ESMALTE SINTÉTICO ACETINADO) APLICADA A ROLO OU PINCEL SOBRE SUPERFÍCIES METÁLICAS (EXCETO PERFIL) EXECUTADO EM OBRA (POR DEMÃO), AF_01/2020 (M2)

Material	FONTE	UNID	COEFICIENTE	PREÇO UNITÁRIO	TOTAL	
00005318	DILUENTE AGUARRAS	SINAPI	L	0,01270000	21,55	0,27
00007311	TINTA ESMALTE SINTETICO PREMIUM ACETINADO	SINAPI	L	0,12740000	33,52	4,27
TOTAL Material:					4,54	

Serviço	FONTE	UNID	COEFICIENTE	PREÇO UNITÁRIO	TOTAL	
88310	PINTOR COM ENCARGOS COMPLEMENTARES	SINAPI	H	0,67790000	21,89	14,83
TOTAL Serviço:					14,83	

VALOR: 19,37

11.2.1. 96135 - APLICAÇÃO MANUAL DE MASSA ACRÍLICA EM PAREDES EXTERNAS DE CASAS, DUAS DEMÃOS, AF_05/2017 (M2)

Material	FONTE	UNID	COEFICIENTE	PREÇO UNITÁRIO	TOTAL	
00003767	LIXA EM FOLHA PARA PAREDE OU MADEIRA, NUMERO 120, COR VERMELHA	SINAPI	UN	0,10000000	0,73	0,07
00043651	MASSA ACRILICA PARA SUPERFICIES INTERNAS E EXTERNAS	SINAPI	KG	1,55184000	3,91	6,06
TOTAL Material:					6,13	

Serviço	FONTE	UNID	COEFICIENTE	PREÇO UNITÁRIO	TOTAL	
88310	PINTOR COM ENCARGOS COMPLEMENTARES	SINAPI	H	0,57100000	21,89	12,49
88316	SERVENTE COM ENCARGOS COMPLEMENTARES	SINAPI	H	0,14300000	16,56	2,36
TOTAL Serviço:					14,85	

VALOR: 20,98

11.2.2. 88489 - APLICAÇÃO MANUAL DE PINTURA COM TINTA LÁTEX ACRÍLICA EM PAREDES, DUAS DEMÃOS, AF_06/2014 (M2)

Material	FONTE	UNID	COEFICIENTE	PREÇO UNITÁRIO	TOTAL	
00007356	TINTA LATEX ACRILICA PREMIUM, COR BRANCO FOSCO	SINAPI	L	0,33000000	18,67	6,16
TOTAL Material:					6,16	

Serviço	FONTE	UNID	COEFICIENTE	PREÇO UNITÁRIO	TOTAL	
88310	PINTOR COM ENCARGOS COMPLEMENTARES	SINAPI	H	0,18700000	21,89	4,09
88316	SERVENTE COM ENCARGOS COMPLEMENTARES	SINAPI	H	0,06900000	16,56	1,14
TOTAL Serviço:					5,23	

VALOR: 11,39

12.1.1. 89401 - TUBO, PVC, SOLDÁVEL, DN 20MM, INSTALADO EM RAMAL DE DISTRIBUIÇÃO DE ÁGUA - FORNECIMENTO E INSTALAÇÃO, AF_12/2014 (M)

Material	FONTE	UNID	COEFICIENTE	PREÇO UNITÁRIO	TOTAL	
00038383	LIXA D'AGUA EM FOLHA, GRAO 100	SINAPI	UN	0,03200000	1,97	0,06
00009867	TUBO PVC, SOLDÁVEL, DN 20 MM, AGUA FRIA (NBR-5648)	SINAPI	M	1,06100000	3,75	3,97



RELATÓRIO ANALÍTICO - COMPOSIÇÕES DE CUSTOS

OBRA:	CONSTRUÇÃO DE UMA CRECHE TIPO II (PROINFÂNCIA TIPO-II) NO MUNICÍPIO DE PALMÁCIA-CE, CONFORME TC20214336-1	DATA : 12/09/2022	BDI : 25,92%			
DESCRIÇÃO:	CONSTRUÇÃO DE UMA CRECHE TIPO II (PROINFÂNCIA TIPO-II) NO MUNICÍPIO DE PALMÁCIA-CE, CONFORME TC20214336-1	FONTE:	VERSÃO:	HORA:	MES:	REF:
LOCAL:	MUNICÍPIO DE PALMÁCIA-CE.	SBC:	2022/05 - Fortaleza	112,76%	-	06/2022
CLIENTE:	PREFEITURA MUNICIPAL DE PALMÁCIA	SEINFRA:	027.1 COM DESONERAÇÃO	83,85%	12,76%	05/2024
		SICRO:	2018/11 COM DESONERAÇÃO	85,81%	-	03/2022
		SICRO:	2022/01 COM DESONERAÇÃO	-	-	04/2022
		SINAPI:	2922/05 COM DESONERAÇÃO	83,59%	47,46%	06/2022
		Composição:	PRÓPRIA	0,09%	0,00%	-

TOTAL Material: 4,03

Serviço	FONTE	UNID.	COEFICIENTE	PREÇO UNITÁRIO	TOTAL
88248 AUXILIAR DE ENCANADOR OU BOMBEIRO HIDRÁULICO COM ENCARGOS COMPLEMENTARES	SINAPI	H	0,09700000	16,49	1,59
88267 ENCANADOR OU BOMBEIRO HIDRÁULICO COM ENCARGOS COMPLEMENTARES	SINAPI	H	0,09700000	20,20	1,95
TOTAL Serviço:					3,54

VALOR: 7,57

12.1.2. 89446 - TUBO, PVC, SOLDÁVEL, DN 25MM, INSTALADO EM PRUMADA DE ÁGUA - FORNECIMENTO E INSTALAÇÃO. AF_12/2014 (M)

Material	FONTE	UNID.	COEFICIENTE	PREÇO UNITÁRIO	TOTAL
0009868 TUBO PVC, SOLDAVEL, DN 25 MM, AGUA FRIA (NBR-5648)	SINAPI	M	1,06100000	4,81	5,10
TOTAL Material:					5,10

Serviço	FONTE	UNID.	COEFICIENTE	PREÇO UNITÁRIO	TOTAL
88248 AUXILIAR DE ENCANADOR OU BOMBEIRO HIDRÁULICO COM ENCARGOS COMPLEMENTARES	SINAPI	H	0,01600000	16,49	0,26
88267 ENCANADOR OU BOMBEIRO HIDRÁULICO COM ENCARGOS COMPLEMENTARES	SINAPI	H	0,01600000	20,20	0,32
TOTAL Serviço:					0,58

VALOR: 5,68

12.1.3. 89447 - TUBO, PVC, SOLDÁVEL, DN 32MM, INSTALADO EM PRUMADA DE ÁGUA - FORNECIMENTO E INSTALAÇÃO. AF_12/2014 (M)

Material	FONTE	UNID.	COEFICIENTE	PREÇO UNITÁRIO	TOTAL
00009869 TUBO PVC, SOLDAVEL, DN 32 MM, AGUA FRIA (NBR-5648)	SINAPI	M	1,06100000	10,80	11,45
TOTAL Material:					11,45

Serviço	FONTE	UNID.	COEFICIENTE	PREÇO UNITÁRIO	TOTAL
88248 AUXILIAR DE ENCANADOR OU BOMBEIRO HIDRÁULICO COM ENCARGOS COMPLEMENTARES	SINAPI	H	0,02000000	16,49	0,32
88267 ENCANADOR OU BOMBEIRO HIDRÁULICO COM ENCARGOS COMPLEMENTARES	SINAPI	H	0,02000000	20,20	0,40
TOTAL Serviço:					0,72

VALOR: 12,17

12.1.4. 89449 - TUBO, PVC, SOLDÁVEL, DN 50MM, INSTALADO EM PRUMADA DE ÁGUA - FORNECIMENTO E INSTALAÇÃO. AF_12/2014 (M)

Material	FONTE	UNID.	COEFICIENTE	PREÇO UNITÁRIO	TOTAL
00038383 LIXA D'AGUA EM FOLHA, GRAO 100	SINAPI	UN	0,01000000	1,97	0,01
00009875 TUBO PVC, SOLDAVEL, DN 50 MM, PARA AGUA FRIA (NBR-5648)	SINAPI	M	1,06100000	18,01	19,10
TOTAL Material:					19,11

Serviço	FONTE	UNID.	COEFICIENTE	PREÇO UNITÁRIO	TOTAL
88248 AUXILIAR DE ENCANADOR OU BOMBEIRO HIDRÁULICO COM ENCARGOS COMPLEMENTARES	SINAPI	H	0,02900000	16,49	0,47
88267 ENCANADOR OU BOMBEIRO HIDRÁULICO COM ENCARGOS COMPLEMENTARES	SINAPI	H	0,02900000	20,20	0,58
TOTAL Serviço:					1,05



RELATÓRIO ANALÍTICO - COMPOSIÇÕES DE CUSTOS

OBRA:	CONSTRUÇÃO DE UMA CRECHE TIPO II (PROINFÂNCIA TIPO-II) NO MUNICÍPIO DE PALMÁCIA-CE, CONFORME TC20214336-1	DATA:	12/09/2022	BDI:	25,92%	
DESCRIÇÃO:	CONSTRUÇÃO DE UMA CRECHE TIPO II (PROINFÂNCIA TIPO-II) NO MUNICÍPIO DE PALMÁCIA-CE, CONFORME TC20214336-1	FONTE:	VERSAO:	HORA:	MES:	REF:
LOCAL:	MUNICÍPIO DE PALMÁCIA-CE.	SSC:	2022/05 - Fortaleza	112,78%		06/2022
CLIENTE:	PREFEITURA MUNICIPAL DE PALMÁCIA	SEINFRA:	027.1 COM DESONERAÇÃO	85,85%	47,76%	05/2021
		SICRO:	2016/11 COM DESONERAÇÃO	88,81%		03/2020
		SICRO:	2022/01 COM DESONERAÇÃO			04/2022
		SINAPI:	2022/05 COM DESONERAÇÃO	83,55%	47,46%	06/2022
		Composição:	PRÓPRIA	0,00%	0,00%	

VALOR: 20,16

12.1.5. 89450 - TUBO, PVC, SOLDÁVEL, DN 60MM, INSTALADO EM PRUMADA DE ÁGUA - FORNECIMENTO E INSTALAÇÃO. AF_12/2014 (M)

Material	FONTE	UNID	COEFICIENTE	PREÇO UNITÁRIO	TOTAL	
00038383	LIXA D'AGUA EM FOLHA, GRAO 100	SINAPI	UN	0,01100000	1,97	0,02
00009873	TUBO PVC, SOLDAVEL, DN 60 MM, AGUA FRIA (NBR-5648)	SINAPI	M	1,06100000	30,39	32,24
TOTAL Material:					32,26	

Serviço	FONTE	UNID	COEFICIENTE	PREÇO UNITÁRIO	TOTAL	
88248	AUXILIAR DE ENCANADOR OU BOMBEIRO HIDRÁULICO COM ENCARGOS COMPLEMENTARES	SINAPI	H	0,03400000	16,49	0,56
88267	ENCANADOR OU BOMBEIRO HIDRÁULICO COM ENCARGOS COMPLEMENTARES	SINAPI	H	0,03400000	20,20	0,68
TOTAL Serviço:					1,24	

VALOR: 33,50

12.1.6. 89451 - TUBO, PVC, SOLDÁVEL, DN 75MM, INSTALADO EM PRUMADA DE ÁGUA - FORNECIMENTO E INSTALAÇÃO. AF_12/2014 (M)

Material	FONTE	UNID	COEFICIENTE	PREÇO UNITÁRIO	TOTAL	
00038383	LIXA D'AGUA EM FOLHA, GRAO 100	SINAPI	UN	0,01400000	1,97	0,02
00009871	TUBO PVC, SOLDAVEL, DN 75 MM, AGUA FRIA (NBR-5648)	SINAPI	M	1,06100000	50,91	54,01
TOTAL Material:					54,03	

Serviço	FONTE	UNID	COEFICIENTE	PREÇO UNITÁRIO	TOTAL	
88248	AUXILIAR DE ENCANADOR OU BOMBEIRO HIDRÁULICO COM ENCARGOS COMPLEMENTARES	SINAPI	H	0,04200000	16,49	0,69
88267	ENCANADOR OU BOMBEIRO HIDRÁULICO COM ENCARGOS COMPLEMENTARES	SINAPI	H	0,04200000	20,20	0,84
TOTAL Serviço:					1,53	

VALOR: 55,56

12.1.7. 89452 - TUBO, PVC, SOLDÁVEL, DN 85MM, INSTALADO EM PRUMADA DE ÁGUA - FORNECIMENTO E INSTALAÇÃO. AF_12/2014 (M)

Material	FONTE	UNID	COEFICIENTE	PREÇO UNITÁRIO	TOTAL	
00038383	LIXA D'AGUA EM FOLHA, GRAO 100	SINAPI	UN	0,01600000	1,97	0,03
00009872	TUBO PVC, SOLDAVEL, DN 85 MM, AGUA FRIA (NBR-5648)	SINAPI	M	1,06100000	63,61	67,49
TOTAL Material:					67,52	

Serviço	FONTE	UNID	COEFICIENTE	PREÇO UNITÁRIO	TOTAL	
88248	AUXILIAR DE ENCANADOR OU BOMBEIRO HIDRÁULICO COM ENCARGOS COMPLEMENTARES	SINAPI	H	0,04700000	16,49	0,77
88267	ENCANADOR OU BOMBEIRO HIDRÁULICO COM ENCARGOS COMPLEMENTARES	SINAPI	H	0,04700000	20,20	0,94
TOTAL Serviço:					1,71	

VALOR: 69,23

12.1.8. 052392 - TUBO PVC SOLDAVEL 110mm (M)

Material	FONTE	UNID	COEFICIENTE	PREÇO UNITÁRIO	TOTAL
----------	-------	------	-------------	----------------	-------



RELATÓRIO ANALÍTICO - COMPOSIÇÕES DE CUSTOS

OBRA:	CONSTRUÇÃO DE UMA CRECHE TIPO II (PROINFÂNCIA TIPO-II) NO MUNICÍPIO DE PALMÁCIA-CE, CONFORME TC20214336-1	DATA: 12/09/2022	BDI: 25,92%
DESCRIÇÃO:	CONSTRUÇÃO DE UMA CRECHE TIPO II (PROINFÂNCIA TIPO-II) NO MUNICÍPIO DE PALMÁCIA-CE, CONFORME TC20214336-1	FONTES:	VERSÃO:
LOCAL:	MUNICÍPIO DE PALMÁCIA-CE.	SBC	202205 - Fortaleza
CLIENTE:	PREFEITURA MUNICIPAL DE PALMÁCIA	SEINFRA	027.1 COM DESONERAÇÃO
		SICRO	2018/11 COM DESONERAÇÃO
		SICRO	2022/01 COM DESONERAÇÃO
		SINAPI	2022/05 COM DESONERAÇÃO
		Composição	PRÓPRIA
			HORA:
			MES:
			REF.:
			05/2022
			03/2021
			04/2022
			03/2022
			0,00%
			0,00%



1021732	TUBO PVC AGUA SOLDAVEL 110mm	SBC	M	1,1000	94,07	103,48
TOTAL Material:						103,48

Mão de Obra	DESCRIÇÃO	FONTE	UNID	COEFICIENTE	PREÇO UNITÁRIO	TOTAL
1099034	AJUDANTE DE BOMBEIRO OU ENCANADOR	SBC	H	0,4040	12,19	4,92
1099200	BOMBEIRO OU ENCANADOR	SBC	H	0,4040	16,40	6,63
TOTAL Mão de Obra:						11,55

VALOR:	115,03
---------------	---------------

12.1.9. 94715 - ADAPTADOR COM FLANGES LIVRES, PVC, SOLDÁVEL, DN 110 MM X 4 , INSTALADO EM RESERVAÇÃO DE ÁGUA DE EDIFICAÇÃO QUE POSSUA RESERVATÓRIO DE FIBRA/FIBROCIMENTO FORNECIMENTO E INSTALAÇÃO. AF_06/2016 (UN)

Material	DESCRIÇÃO	FONTE	UNID	COEFICIENTE	PREÇO UNITÁRIO	TOTAL
00000075	ADAPTADOR PVC SOLDAVEL, COM FLANGES LIVRES, 110 MM X 4", PARA CAIXA D' AGUA	SINAPI	UN	1,00000000	445,66	445,66
00020080	ADESIVO PLASTICO PARA PVC, FRASCO COM 175 GR	SINAPI	UN	0,19400000	16,89	3,27
00038383	LIXA D'AGUA EM FOLHA, GRAO 100	SINAPI	UN	0,03100000	1,97	0,06
00020083	SOLUCAO PREPARADORA / LIMPADORA PARA PVC, FRASCO COM 1000 CM3	SINAPI	UN	0,05200000	58,63	3,04
TOTAL Material:						452,03

Serviço	DESCRIÇÃO	FONTE	UNID	COEFICIENTE	PREÇO UNITÁRIO	TOTAL
88248	AUXILIAR DE ENCANADOR OU BOMBEIRO HIDRÁULICO COM ENCARGOS COMPLEMENTARES	SINAPI	H	0,30800000	16,49	5,07
88267	ENCANADOR OU BOMBEIRO HIDRÁULICO COM ENCARGOS COMPLEMENTARES	SINAPI	H	0,30800000	20,20	6,22
TOTAL Serviço:						11,29
VALOR:						463,32

12.1.10. 94714 - ADAPTADOR COM FLANGES LIVRES, PVC, SOLDÁVEL, DN 85 MM X 3 , INSTALADO EM RESERVAÇÃO DE ÁGUA DE EDIFICAÇÃO QUE POSSUA RESERVATÓRIO DE FIBRA/FIBROCIMENTO FORNECIMENTO E INSTALAÇÃO. AF_06/2016 (UN)

Material	DESCRIÇÃO	FONTE	UNID	COEFICIENTE	PREÇO UNITÁRIO	TOTAL
00000074	ADAPTADOR PVC SOLDAVEL, COM FLANGES LIVRES, 85 MM X 3", PARA CAIXA D' AGUA	SINAPI	UN	1,00000000	315,76	315,76
00020080	ADESIVO PLASTICO PARA PVC, FRASCO COM 175 GR	SINAPI	UN	0,19400000	16,89	3,27
00038383	LIXA D'AGUA EM FOLHA, GRAO 100	SINAPI	UN	0,03100000	1,97	0,06
00020083	SOLUCAO PREPARADORA / LIMPADORA PARA PVC, FRASCO COM 1000 CM3	SINAPI	UN	0,05200000	58,63	3,04
TOTAL Material:						322,13

Serviço	DESCRIÇÃO	FONTE	UNID	COEFICIENTE	PREÇO UNITÁRIO	TOTAL
88248	AUXILIAR DE ENCANADOR OU BOMBEIRO HIDRÁULICO COM ENCARGOS COMPLEMENTARES	SINAPI	H	0,30800000	16,49	5,07
88267	ENCANADOR OU BOMBEIRO HIDRÁULICO COM ENCARGOS COMPLEMENTARES	SINAPI	H	0,30800000	20,20	6,22
TOTAL Serviço:						11,29
VALOR:						333,42

12.1.11. 00000095 - ADAPTADOR PVC SOLDAVEL, COM FLANGE E ANEL DE VEDACAO, 20 MM X 1/2", PARA CAIXA D'AGUA (UN)

Material	DESCRIÇÃO	FONTE	UNID	COEFICIENTE	PREÇO UNITÁRIO	TOTAL
----------	-----------	-------	------	-------------	----------------	-------

[Handwritten signature]

[Handwritten signatures]



RELATÓRIO ANALÍTICO - COMPOSIÇÕES DE CUSTOS

OBRA:	CONSTRUÇÃO DE UMA CRECHE TIPO II (PROINFÂNCIA TIPO-II) NO MUNICÍPIO DE PALMÁCIA-CE, CONFORME TC20214336-1	DATA:	12/09/2022	BDI:	25,92%
DESCRIÇÃO:	CONSTRUÇÃO DE UMA CRECHE TIPO II (PROINFÂNCIA TIPO-II) NO MUNICÍPIO DE PALMÁCIA-CE, CONFORME TC20214336-1	FORTE:	SBC	VERSÃO:	2022/05 - Fortaleza
LOCAL:	MUNICÍPIO DE PALMÁCIA-CE	SEINFRA:	027.1 COM DESONERAÇÃO	HORA:	112,78%
CLIENTE:	PREFEITURA MUNICIPAL DE PALMÁCIA	SICRO:	2016/11 COM DESONERAÇÃO	MES:	47,73%
		SICRO:	2022/01 COM DESONERAÇÃO	REF:	05/2022
		SINAPI:	2022/05 COM DESONERAÇÃO		05/2021
		Composição:	PRÓPRIA		04/2022
					06/2022
					0,00%
					0,00%

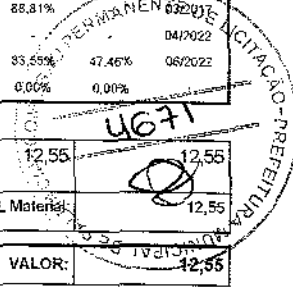

00000095	ADAPTADOR PVC SOLDAVEL, COM FLANGE E ANEL DE VEDAÇÃO, 20 MM X 1/2", PARA CAIXA D'AGUA	SINAPI	UN	1,00000000	12,55	12,55
					TOTAL Material:	12,55
					VALOR:	12,55

12.1.12. 052144 - ADAPTADOR PVC CURTO SOLDAVEL BOLSA/ROSCA 110mmx4" (UN)

Material	FORTE	UNID	COEFICIENTE	PREÇO UNITÁRIO	TOTAL	
1013723	SBC	UN	1,0000	51,22	51,22	
1003389	SBC	UN	0,4000	9,48	3,79	
1000386	SBC	UN	0,0460	28,84	1,33	
					TOTAL Material:	56,34

Mão de Obra	FORTE	UNID	COEFICIENTE	PREÇO UNITÁRIO	TOTAL	
1099034	SBC	H	0,8000	12,19	9,75	
1099200	SBC	H	0,8000	16,40	13,12	
					TOTAL Mão de Obra:	22,87
					VALOR:	79,21

12.1.13. 89376 - ADAPTADOR CURTO COM BOLSA E ROSCA PARA REGISTRO, PVC, SOLDÁVEL, DN 20MM X 1/2, INSTALADO EM RAMAL OU SUB-RAMAL DE ÁGUA - FORNECIMENTO E INSTALAÇÃO. AF_12/2014 (UN)

Material	FORTE	UNID	COEFICIENTE	PREÇO UNITÁRIO	TOTAL	
00000107	SINAPI	UN	1,00000000	0,92	0,92	
00000122	SINAPI	UN	0,00600000	51,76	0,31	
00038383	SINAPI	UN	0,04300000	1,97	0,08	
00020083	SINAPI	UN	0,00600000	58,63	0,35	
					TOTAL Material:	1,66

Serviço	FORTE	UNID	COEFICIENTE	PREÇO UNITÁRIO	TOTAL	
88248	SINAPI	H	0,08600000	16,49	1,41	
88267	SINAPI	H	0,08600000	20,20	1,73	
					TOTAL Serviço:	3,14
					VALOR:	4,80

12.1.14. 89383 - ADAPTADOR CURTO COM BOLSA E ROSCA PARA REGISTRO, PVC, SOLDÁVEL, DN 25MM X 3/4, INSTALADO EM RAMAL OU SUB-RAMAL DE ÁGUA - FORNECIMENTO E INSTALAÇÃO. AF_12/2014 (UN)

Material	FORTE	UNID	COEFICIENTE	PREÇO UNITÁRIO	TOTAL	
00000065	SINAPI	UN	1,00000000	1,14	1,14	
00000122	SINAPI	UN	0,00700000	51,76	0,36	
00038383	SINAPI	UN	0,05000000	1,97	0,09	
00020083	SINAPI	UN	0,00800000	58,63	0,46	
					TOTAL Material:	2,05

Serviço	FORTE	UNID	COEFICIENTE	PREÇO UNITÁRIO	TOTAL



RELATÓRIO ANALÍTICO - COMPOSIÇÕES DE CUSTOS

OBRA:	CONSTRUÇÃO DE UMA CRECHE TIPO II (PROINFÂNCIA TIPO-II) NO MUNICÍPIO DE PALMÁCIA-CE, CONFORME TC20214336-1	DATA:	12/09/2022	BDI:	25.92%
DESCRIÇÃO:	CONSTRUÇÃO DE UMA CRECHE TIPO II (PROINFÂNCIA TIPO-II) NO MUNICÍPIO DE PALMÁCIA-CE, CONFORME TC20214336-1	FONTE:	VERSÃO:	HORA:	MES:
LOCAL:	MUNICÍPIO DE PALMÁCIA-CE.	SBC:	202205 - Fortaleza	112,76%	09/2022
CLIENTE:	PREFEITURA MUNICIPAL DE PALMÁCIA	SEINFRA:	027.1 COM DESONERAÇÃO	83,85%	47,76%
		SICRO:	2016/11 COM DESONERAÇÃO	88,81%	06/2021
		SICRO:	2022/01 COM DESONERAÇÃO		03/2022
		SINAPI:	2022/05 COM DESONERAÇÃO	83,85%	04/2022
		Composição:	PRÓPRIA	0,00%	05/2022

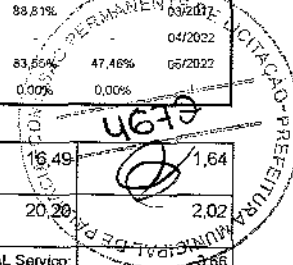

88248	AUXILIAR DE ENCANADOR OU BOMBEIRO HIDRÁULICO COM ENCARGOS COMPLEMENTARES	SINAPI	H	0,10000000	16,49	1,64
88267	ENCANADOR OU BOMBEIRO HIDRÁULICO COM ENCARGOS COMPLEMENTARES	SINAPI	H	0,10000000	20,20	2,02
TOTAL Serviço:						3,66
VALOR:						5,71

12.1.15. 89553 - ADAPTADOR CURTO COM BOLSA E ROSCA PARA REGISTRO, PVC, SOLDÁVEL, DN 32MM X 1, INSTALADO EM PRUMADA DE ÁGUA - FORNECIMENTO E INSTALAÇÃO. AF_12/2014 (UN)

Material	FONTE	UNID	COEFICIENTE	PREÇO UNITÁRIO	TOTAL
00000108	ADAPTADOR PVC SOLDÁVEL CURTO COM BOLSA E ROSCA, 32 MM X 1", PARA ÁGUA FRIA	SINAPI	UN	1,00000000	2,36
00000122	ADESIVO PLÁSTICO PARA PVC, FRASCO COM *850* GR	SINAPI	UN	0,00900000	51,76
30038383	LIXA D'ÁGUA EM FOLHA, GRAO 100	SINAPI	UN	0,01700000	1,97
00020083	SOLUÇÃO PREPARADORA / LIMPADORA PARA PVC, FRASCO COM 1000 CM3	SINAPI	UN	0,01100000	58,63
TOTAL Material:					3,49

Serviço	FONTE	UNID	COEFICIENTE	PREÇO UNITÁRIO	TOTAL
88248	AUXILIAR DE ENCANADOR OU BOMBEIRO HIDRÁULICO COM ENCARGOS COMPLEMENTARES	SINAPI	H	0,04900000	16,49
88267	ENCANADOR OU BOMBEIRO HIDRÁULICO COM ENCARGOS COMPLEMENTARES	SINAPI	H	0,04900000	20,20
TOTAL Serviço:					1,78
VALOR:					5,27

12.1.16. 89596 - ADAPTADOR CURTO COM BOLSA E ROSCA PARA REGISTRO, PVC, SOLDÁVEL, DN 50MM X 1.1/2, INSTALADO EM PRUMADA DE ÁGUA - FORNECIMENTO E INSTALAÇÃO. AF_12/2014 (UN)

Material	FONTE	UNID	COEFICIENTE	PREÇO UNITÁRIO	TOTAL
00000112	ADAPTADOR PVC SOLDÁVEL CURTO COM BOLSA E ROSCA, 50 MM X 1 1/2", PARA ÁGUA FRIA	SINAPI	UN	1,00000000	5,72
00000122	ADESIVO PLÁSTICO PARA PVC, FRASCO COM *850* GR	SINAPI	UN	0,01800000	51,76
30038383	LIXA D'ÁGUA EM FOLHA, GRAO 100	SINAPI	UN	0,02400000	1,97
00020083	SOLUÇÃO PREPARADORA / LIMPADORA PARA PVC, FRASCO COM 1000 CM3	SINAPI	UN	0,02200000	58,63
TOTAL Material:					7,97

Serviço	FONTE	UNID	COEFICIENTE	PREÇO UNITÁRIO	TOTAL
88248	AUXILIAR DE ENCANADOR OU BOMBEIRO HIDRÁULICO COM ENCARGOS COMPLEMENTARES	SINAPI	H	0,07200000	16,49
88267	ENCANADOR OU BOMBEIRO HIDRÁULICO COM ENCARGOS COMPLEMENTARES	SINAPI	H	0,07200000	20,20
TOTAL Serviço:					2,63
VALOR:					10,60

12.1.17. 89610 - ADAPTADOR CURTO COM BOLSA E ROSCA PARA REGISTRO, PVC, SOLDÁVEL, DN 60MM X 2, INSTALADO EM PRUMADA DE ÁGUA - FORNECIMENTO E INSTALAÇÃO. AF_12/2014 (UN)

Material	FONTE	UNID	COEFICIENTE	PREÇO UNITÁRIO	TOTAL
00000113	ADAPTADOR PVC SOLDÁVEL CURTO COM BOLSA E ROSCA, 60 MM X 2", PARA ÁGUA FRIA	SINAPI	UN	1,00000000	15,54
00000122	ADESIVO PLÁSTICO PARA PVC, FRASCO COM *850* GR	SINAPI	UN	0,02400000	51,76
00038383	LIXA D'ÁGUA EM FOLHA, GRAO 100	SINAPI	UN	0,02800000	1,97

Handwritten signature

Handwritten signature

RELATÓRIO ANALÍTICO - COMPOSIÇÕES DE CUSTOS



OBRA:	CONSTRUÇÃO DE UMA CRECHE TIPO II (PROINFÂNCIA TIPO-II) NO MUNICÍPIO DE PALMÁCIA-CE, CONFORME TC20214336-1	DATA: 12/09/2022	BDI: 25,92%
DESCRIÇÃO:	CONSTRUÇÃO DE UMA CRECHE TIPO II (PROINFÂNCIA TIPO-II) NO MUNICÍPIO DE PALMÁCIA-CE, CONFORME TC20214336-1	FONTE	VERSÃO
LOCAL:	MUNICÍPIO DE PALMÁCIA-CE.	SBC	2022/05 - Fortaleza
CLIENTE:	PREFEITURA MUNICIPAL DE PALMÁCIA	SEINFRA	027.1 COM DESONERAÇÃO
		SICRO	2016/11 COM DESONERAÇÃO
		SICRO	2022/01 COM DESONERAÇÃO
		SINAPI	2022/05 COM DESONERAÇÃO
		Composição	PRÓPRIA
		HORA	112,76%
		MES	47,76%
		REF	06/2022
			04/2022
			06/2022
			0,00%
			0,00%

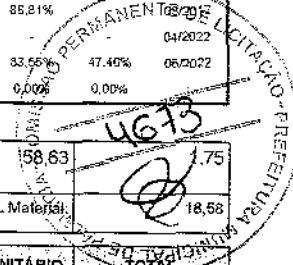

00020083	SOLUÇÃO PREPARADORA / LIMPADORA PARA PVC, FRASCO COM 1000 CM3	SINAPI	UN	0,03000000	58,63	1,75	
					TOTAL Material:	18,58	
						TOTAL Serviço:	3,11
						VALOR:	21,69

12.1.18. 89616 - ADAPTADOR CURTO COM BOLSA E ROSCA PARA REGISTRO, PVC, SOLDÁVEL, DN 85MM X 3, INSTALADO EM PRUMADA DE ÁGUA - FORNECIMENTO E INSTALAÇÃO. AF_12/2014 (UN)

Material	FORTE	UNID.	COEFICIENTE	PREÇO UNITÁRIO	TOTAL	
00000102	ADAPTADOR PVC SOLDÁVEL CURTO COM BOLSA E ROSCA, 85 MM X 3", PARA ÁGUA FRIA	SINAPI	UN	1,00000000	37,10	37,10
00000122	ADESIVO PLÁSTICO PARA PVC, FRASCO COM *850* GR	SINAPI	UN	0,04700000	51,76	2,43
00038383	LIXA D'ÁGUA EM FOLHA, GRAO 100	SINAPI	UN	0,03900000	1,97	0,07
00020083	SOLUÇÃO PREPARADORA / LIMPADORA PARA PVC, FRASCO COM 1000 CM3	SINAPI	UN	0,06000000	58,63	3,51
					TOTAL Material:	43,11

Serviço	FORTE	UNID.	COEFICIENTE	PREÇO UNITÁRIO	TOTAL		
88248	AUXILIAR DE ENCANADOR OU BOMBEIRO HIDRÁULICO COM ENCARGOS COMPLEMENTARES	SINAPI	H	0,11700000	16,49	1,92	
88267	ENCANADOR OU BOMBEIRO HIDRÁULICO COM ENCARGOS COMPLEMENTARES	SINAPI	H	0,11700000	20,20	2,36	
					TOTAL Serviço:	4,28	
						VALOR:	47,39

12.1.19. 89380 - LUVA DE REDUÇÃO, PVC, SOLDÁVEL, DN 32MM X 25MM, INSTALADO EM RAMAL OU SUB-RAMAL DE ÁGUA - FORNECIMENTO E INSTALAÇÃO. AF_12/2014 (UN)

Material	FORTE	UNID.	COEFICIENTE	PREÇO UNITÁRIO	TOTAL	
00000122	ADESIVO PLÁSTICO PARA PVC, FRASCO COM *850* GR	SINAPI	UN	0,00700000	51,76	0,36
00038383	LIXA D'ÁGUA EM FOLHA, GRAO 100	SINAPI	UN	0,05000000	1,97	0,09
00003869	LUVA DE REDUÇÃO SOLDÁVEL, PVC, 32 MM X 25 MM, PARA ÁGUA FRIA PREDIAL	SINAPI	UN	1,00000000	4,77	4,77
00020083	SOLUÇÃO PREPARADORA / LIMPADORA PARA PVC, FRASCO COM 1000 CM3	SINAPI	UN	0,00800000	58,63	0,46
					TOTAL Material:	5,68

Serviço	FORTE	UNID.	COEFICIENTE	PREÇO UNITÁRIO	TOTAL		
88248	AUXILIAR DE ENCANADOR OU BOMBEIRO HIDRÁULICO COM ENCARGOS COMPLEMENTARES	SINAPI	H	0,10000000	16,49	1,64	
88267	ENCANADOR OU BOMBEIRO HIDRÁULICO COM ENCARGOS COMPLEMENTARES	SINAPI	H	0,10000000	20,20	2,02	
					TOTAL Serviço:	3,66	
						VALOR:	9,34

12.1.20. 89605 - LUVA DE REDUÇÃO, PVC, SOLDÁVEL, DN 60MM X 50MM, INSTALADO EM PRUMADA DE ÁGUA - FORNECIMENTO E INSTALAÇÃO. AF_12/2014 (UN)

Material	FORTE	UNID.	COEFICIENTE	PREÇO UNITÁRIO	TOTAL
----------	-------	-------	-------------	----------------	-------



RELATÓRIO ANALÍTICO - COMPOSIÇÕES DE CUSTOS

OBRA:	CONSTRUÇÃO DE UMA CRECHE TIPO II (PROINFÂNCIA TIPO-II) NO MUNICÍPIO DE PALMÁCIA-CE., CONFORME TC20214336-1	DATA : 12/09/2022	BDI : 25,92%			
DESCRIÇÃO:	CONSTRUÇÃO DE UMA CRECHE TIPO II (PROINFÂNCIA TIPO-II) NO MUNICÍPIO DE PALMÁCIA-CE., CONFORME TC20214336-1	FONTE	VERSÃO	HORA	MES	REF
LOCAL:	MUNICÍPIO DE PALMÁCIA-CE.	SBC	2022/05 - Fortaleza	112,76%	-	05/2022
CLIENTE:	PREFEITURA MUNICIPAL DE PALMÁCIA	SEINFRA	027.1 COM DESONERAÇÃO	83,85%	47,76%	05/2021
		SICRO	2016/11 COM DESONERAÇÃO	88,81%	-	06/2020
		SICRO	2022/01 COM DESONERAÇÃO	-	-	04/2022
		SINAPI	2022/05 COM DESONERAÇÃO	33,96%	47,46%	08/2022
		Composição	PRÓPRIA	0,00%	0,00%	-

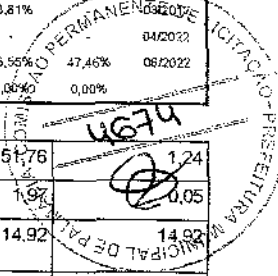

Material	Descrição	FONTE	UNID	COEFICIENTE	PREÇO UNITÁRIO	TOTAL
0000122	ADESIVO PLASTICO PARA PVC, FRASCO COM *850* GR	SINAPI	UN	0,02400000	51,76	1,24
00038383	LIXA D'AGUA EM FOLHA, GRAO 100	SINAPI	UN	0,02800000	1,97	0,05
00003850	LUVA DE REDUCAO SOLDÁVEL, PVC, 60 MM X 50 MM, PARA AGUA FRIA PREDIAL	SINAPI	UN	1,00000000	14,92	14,92
00020083	SOLUCAO PREPARADORA / LIMPADORA PARA PVC, FRASCO COM 1000 CM3	SINAPI	UN	0,03000000	58,63	1,75
TOTAL Material:						17,96

Serviço	Descrição	FONTE	UNID	COEFICIENTE	PREÇO UNITÁRIO	TOTAL
88248	AUXILIAR DE ENCANADOR OU BOMBEIRO HIDRÁULICO COM ENCARGOS COMPLEMENTARES	SINAPI	H	0,08500000	16,49	1,40
88267	ENCANADOR OU BOMBEIRO HIDRÁULICO COM ENCARGOS COMPLEMENTARES	SINAPI	H	0,08500000	20,20	1,71
TOTAL Serviço:						3,11
VALOR:						21,07

12.1.21. 89605 - LUVA DE REDUÇÃO, PVC, SOLDÁVEL, DN 60MM X 50MM, INSTALADO EM PRUMADA DE ÁGUA - FORNECIMENTO E INSTALAÇÃO. AF_12/2014 (UN)

Material	Descrição	FONTE	UNID	COEFICIENTE	PREÇO UNITÁRIO	TOTAL
0000122	ADESIVO PLASTICO PARA PVC, FRASCO COM *850* GR	SINAPI	UN	0,02400000	51,76	1,24
00038383	LIXA D'AGUA EM FOLHA, GRAO 100	SINAPI	UN	0,02800000	1,97	0,05
00003850	LUVA DE REDUCAO SOLDÁVEL, PVC, 60 MM X 50 MM, PARA AGUA FRIA PREDIAL	SINAPI	UN	1,00000000	14,92	14,92
00020083	SOLUCAO PREPARADORA / LIMPADORA PARA PVC, FRASCO COM 1000 CM3	SINAPI	UN	0,03000000	58,63	1,75
TOTAL Material:						17,96

Serviço	Descrição	FONTE	UNID	COEFICIENTE	PREÇO UNITÁRIO	TOTAL
88248	AUXILIAR DE ENCANADOR OU BOMBEIRO HIDRÁULICO COM ENCARGOS COMPLEMENTARES	SINAPI	H	0,08500000	16,49	1,40
88267	ENCANADOR OU BOMBEIRO HIDRÁULICO COM ENCARGOS COMPLEMENTARES	SINAPI	H	0,08500000	20,20	1,71
TOTAL Serviço:						3,11
VALOR:						21,07

12.1.22. C0505 - BUCHA REDUÇÃO PVC ROSC. D=3"X2 1/2" (85X75mm) (UN)

Material	Descrição	FONTE	UNID	COEFICIENTE	PREÇO UNITÁRIO	TOTAL
10320	BUCHA REDUÇÃO PVC ROSCAVEL DE 3X2 1/2"	SEINFRA	UN	1,00000000	30,1100	30,1100
11180	FITA DE VEDAÇÃO	SEINFRA	M	2,52000000	0,2800	0,7056
TOTAL Material:						30,8156

Mão de Obra	Descrição	FONTE	UNID	COEFICIENTE	PREÇO UNITÁRIO	TOTAL
10043	AJUDANTE DE ENCANADOR	SEINFRA	H	0,19000000	16,7700	3,1863
12320	ENCANADOR	SEINFRA	H	0,19000000	20,3200	3,8608
TOTAL Mão de Obra:						7,0471
VALOR:						37,86

12.1.23. C0508 - BUCHA REDUÇÃO PVC ROSC. D=4"X3" (110X85mm) (UN)

Material	Descrição	FONTE	UNID	COEFICIENTE	PREÇO UNITÁRIO	TOTAL
----------	-----------	-------	------	-------------	----------------	-------

[Handwritten signature]

[Handwritten signatures]



RELATÓRIO ANALÍTICO - COMPOSIÇÕES DE CUSTOS

OBRA:	CONSTRUÇÃO DE UMA CRECHE TIPO II (PROINFÂNCIA TIPO-II) NO MUNICÍPIO DE PALMÁCIA-CE, CONFORME TC20214336-1	DATA:	12/09/2022	BDI:	25,92%
DESCRIÇÃO:	CONSTRUÇÃO DE UMA CRECHE TIPO II (PROINFÂNCIA TIPO-II) NO MUNICÍPIO DE PALMÁCIA-CE, CONFORME TC20214336-1	FONTE:	VERSÃO:	HORA:	MES:
LOCAL:	MUNICÍPIO DE PALMÁCIA-CE.	SBC:	2022/05 - Fortaleza	112,76%	05/2022
CLIENTE:	PREFEITURA MUNICIPAL DE PALMÁCIA	SEINFRA:	027,1 COM DESONERAÇÃO	83,86%	47,76%
		SICRO:	2018/11 COM DESONERAÇÃO	86,81%	05/2022
		SICRC:	2022/01 COM DESONERAÇÃO	-	04/2022
		SINAPI:	2022/05 COM DESONERAÇÃO	83,56%	06/2022
		Composição:	PRÓPRIA	0,00%	0,00%

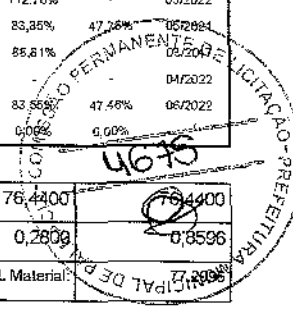

10321	BUCHA REDUÇÃO PVC ROSCAVEL DE 4X3"	SEINFRA	UN	1,00000000	76,4300	76,4300
11180	FITA DE VEDAÇÃO	SEINFRA	M	3,07000000	0,2809	0,8596
TOTAL Material:						77,2896

Mão de Obra	FONTE	UNID	COEFICIENTE	PREÇO UNITÁRIO	TOTAL
10043	SEINFRA	H	0,23000000	16,7700	3,8571
12320	SEINFRA	H	0,23000000	20,3200	4,6736
TOTAL Mão de Obra:					8,5307
VALOR:					85,83

12.1.24. 89579 - LUVAS DE REDUÇÃO, PVC, SOLDÁVEL, DN 50MM X 25MM, INSTALADO EM PRUMADA DE ÁGUA FORNECIMENTO E INSTALAÇÃO. AF_12/2014 (UN)

Material	FONTE	UNID	COEFICIENTE	PREÇO UNITÁRIO	TOTAL
00000122	SINAPI	UN	0,01800000	51,76	0,93
00038383	SINAPI	UN	0,02400000	1,97	0,04
00038023	SINAPI	UN	1,00000000	6,30	6,30
00020083	SINAPI	UN	0,02200000	58,63	1,28
TOTAL Material:					8,55

Serviço	FONTE	UNID	COEFICIENTE	PREÇO UNITÁRIO	TOTAL
88248	SINAPI	H	0,07200000	16,49	1,18
88267	SINAPI	H	0,07200000	20,20	1,45
TOTAL Serviço:					2,63
VALOR:					11,18

12.1.25. C0490 - BUCHA REDUÇÃO PVC ROSC. D=1 1/2"X1" (50X32mm) (UN)

Material	FONTE	UNID	COEFICIENTE	PREÇO UNITÁRIO	TOTAL
10304	SEINFRA	UN	1,00000000	6,2600	6,2600
11180	SEINFRA	M	1,29000000	0,2800	0,3612
TOTAL Material:					6,6212

Mão de Obra	FONTE	UNID	COEFICIENTE	PREÇO UNITÁRIO	TOTAL
10043	SEINFRA	H	0,14000000	16,7700	2,3478
12320	SEINFRA	H	0,14000000	20,3200	2,8448
TOTAL Mão de Obra:					5,1926
VALOR:					11,81

12.1.26. 89579 - LUVAS DE REDUÇÃO, PVC, SOLDÁVEL, DN 50MM X 25MM, INSTALADO EM PRUMADA DE ÁGUA FORNECIMENTO E INSTALAÇÃO. AF_12/2014 (UN)

Material	FONTE	UNID	COEFICIENTE	PREÇO UNITÁRIO	TOTAL
00000122	SINAPI	UN	0,01800000	51,76	0,93
00038383	SINAPI	UN	0,02400000	1,97	0,04
00038023	SINAPI	UN	1,00000000	6,30	6,30

Handwritten signature

Handwritten signature



RELATÓRIO ANALÍTICO - COMPOSIÇÕES DE CUSTOS

OBRA:	CONSTRUÇÃO DE UMA CRECHE TIPO II (PROINFÂNCIA TIPO-II) NO MUNICÍPIO DE PALMÁCIA-CE, CONFORME TC20214336-1	DATA:	12/09/2022	BDI:	25,92%
DESCRIÇÃO:	CONSTRUÇÃO DE UMA CRECHE TIPO II (PROINFÂNCIA TIPO-II) NO MUNICÍPIO DE PALMÁCIA-CE, CONFORME TC20214336-1	FONTE:	VERSÃO:	HORA:	MES:
LOCAL:	MUNICÍPIO DE PALMÁCIA-CE.	SBC	2022/05 - Fortaleza	112,78%	05/2022
CLIENTE:	PREFEITURA MUNICIPAL DE PALMÁCIA	SEINFRA	027.1 COM DESONERAÇÃO	63,85%	47,78% 05/2021
		SICRO	2016/11 COM DESONERAÇÃO	88,81%	04/2022
		SICRO	2022/01 COM DESONERAÇÃO	-	-
		SINAPI	2022/05 COM DESONERAÇÃO	83,56%	47,40% 06/2022
		Composição	PRÓPRIA	0,00%	0,00%

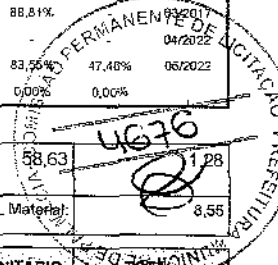

00020083	SOLUCAO PREPARADORA / LIMPADORA PARA PVC, FRASCO COM 1000 CM3	SINAPI	UN	0,02200000	58,63	1,28
TOTAL Material:						8,55
TOTAL Serviço:						2,63
VALOR:						11,18

12.1.27. 1008511 - LUVA DE REDUCAO PVC SOLDAVEL 75mm x 60mm (UN)

Material	FONTE	UNID	COEFICIENTE	PREÇO UNITÁRIO	TOTAL
1008511	SBC	UN	1,0000	29,53	29,53
TOTAL Material:					29,53
VALOR:					29,53

12.1.28. CD506 - BUCHA REDUÇÃO PVC ROSC. D=3"X2" (85X60mm) (UN)

Material	FONTE	UNID	COEFICIENTE	PREÇO UNITÁRIO	TOTAL
10302	SEINFRA	UN	1,00000000	13,1100	13,1100
11180	SEINFRA	M	2,28000000	0,2800	0,6384
TOTAL Material:					13,7484

Mão de Obra	FONTE	UNID	COEFICIENTE	PREÇO UNITÁRIO	TOTAL
10043	SEINFRA	H	0,19000000	16,7700	3,1863
12320	SEINFRA	H	0,19000000	20,3200	3,8608
TOTAL Mão de Obra:					7,0471
VALOR:					20,80

12.1.29. 89485 - JOELHO 45 GRAUS, PVC, SOLDÁVEL, DN 25MM, INSTALADO EM PRUMADA DE ÁGUA - FORNECIMENTO E INSTALAÇÃO. AF_12/2014 (UN)

Material	FONTE	UNID	COEFICIENTE	PREÇO UNITÁRIO	TOTAL
00000122	SINAPI	UN	0,00700000	51,76	0,36
00003500	SINAPI	UN	1,00000000	1,94	1,94
00038383	SINAPI	UN	0,01300000	1,97	0,02
00020083	SINAPI	UN	0,00800000	58,63	0,46
TOTAL Material:					2,78

Serviço	FONTE	UNID	COEFICIENTE	PREÇO UNITÁRIO	TOTAL
88248	SINAPI	H	0,06000000	16,49	0,98
88267	SINAPI	H	0,06000000	20,20	1,21
TOTAL Serviço:					2,19

Handwritten signature

Handwritten signature



RELATÓRIO ANALÍTICO - COMPOSIÇÕES DE CUSTOS

OBRA:	CONSTRUÇÃO DE UMA CRECHE TIPO II (PROINFÂNCIA TIPO-II) NO MUNICÍPIO DE PALMÁCIA-CE, CONFORME TC20214336-1	DATA : 12/09/2022	BDI : 25,92%			
DESCRIÇÃO:	CONSTRUÇÃO DE UMA CRECHE TIPO II (PROINFÂNCIA TIPO-II) NO MUNICÍPIO DE PALMÁCIA-CE, CONFORME TC20214336-1	FONTE	VERSÃO	HORA	MES	REF.
LOCAL:	MUNICÍPIO DE PALMÁCIA-CE.	SBC	2022/05 - Fortaleza	112,76%		05/2022
CLIENTE:	PREFEITURA MUNICIPAL DE PALMÁCIA	SEINFRA	027.1 COM DESONERAÇÃO	83,85%		07/2022
		SICRO	2018/11 COM DESONERAÇÃO	88,81%		03/2017
		SICRO	2022/01 COM DESONERAÇÃO	-		04/2022
		SINAPI	2022/05 COM DESONERAÇÃO	89,58%	47,46%	05/2022
		Composição	PRÓPRIA	0,00%	0,00%	

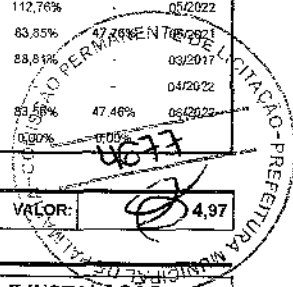

VALOR: 4,97

12.1.30. 89493 - JOELHO 45 GRAUS, PVC, SOLDÁVEL, DN 32MM, INSTALADO EM PRUMADA DE ÁGUA - FORNECIMENTO E INSTALAÇÃO. AF_12/2014 (UN)

Material	FONTE	UNID	COEFICIENTE	PREÇO UNITÁRIO	TOTAL	
00000122	ADESIVO PLASTICO PARA PVC, FRASCO COM *850* GR	SINAPI	UN	0,00900000	51,76	0,46
00003501	JOELHO. PVC SOLDÁVEL, 45 GRAUS, 32 MM, PARA AGUA FRIA PREDIAL	SINAPI	UN	1,00000000	5,61	5,61
00038383	LIXA D'AGUA EM FOLHA, GRAO 100	SINAPI	UN	0,01700000	1,97	0,03
00020083	SOLUCAO PREPARADORA / LIMPADORA PARA PVC, FRASCO COM 1000 CM3	SINAPI	UN	0,01100000	58,63	0,64
TOTAL Material:					6,74	

Serviço	FONTE	UNID	COEFICIENTE	PREÇO UNITÁRIO	TOTAL	
88248	AUXILIAR DE ENCANADOR OU BOMBEIRO HIDRÁULICO COM ENCARGOS COMPLEMENTARES	SINAPI	H	0,07300000	16,49	1,20
88267	ENCANADOR OU BOMBEIRO HIDRÁULICO COM ENCARGOS COMPLEMENTARES	SINAPI	H	0,07300000	20,20	1,47
TOTAL Serviço:					2,67	

VALOR: 9,41

12.1.31. 89502 - JOELHO 45 GRAUS, PVC, SOLDÁVEL, DN 50MM, INSTALADO EM PRUMADA DE ÁGUA - FORNECIMENTO E INSTALAÇÃO. AF_12/2014 (UN)

Material	FONTE	UNID	COEFICIENTE	PREÇO UNITÁRIO	TOTAL	
00000122	ADESIVO PLASTICO PARA PVC, FRASCO COM *850* GR	SINAPI	UN	0,01800000	51,76	0,93
00003503	JOELHO. PVC SOLDÁVEL, 45 GRAUS, 50 MM, PARA AGUA FRIA PREDIAL	SINAPI	UN	1,00000000	9,56	9,56
00038383	LIXA D'AGUA EM FOLHA, GRAO 100	SINAPI	UN	0,02400000	1,97	0,04
00020083	SOLUCAO PREPARADORA / LIMPADORA PARA PVC, FRASCO COM 1000 CM3	SINAPI	UN	0,02200000	58,63	1,28
TOTAL Material:					11,81	

Serviço	FONTE	UNID	COEFICIENTE	PREÇO UNITÁRIO	TOTAL	
88248	AUXILIAR DE ENCANADOR OU BOMBEIRO HIDRÁULICO COM ENCARGOS COMPLEMENTARES	SINAPI	H	0,10800000	16,49	1,78
88267	ENCANADOR OU BOMBEIRO HIDRÁULICO COM ENCARGOS COMPLEMENTARES	SINAPI	H	0,10800000	20,20	2,18
TOTAL Serviço:					3,96	

VALOR: 15,77

12.1.32. 89515 - JOELHO 45 GRAUS, PVC, SOLDÁVEL, DN 75MM, INSTALADO EM PRUMADA DE ÁGUA - FORNECIMENTO E INSTALAÇÃO. AF_12/2014 (UN)

Material	FONTE	UNID	COEFICIENTE	PREÇO UNITÁRIO	TOTAL	
00000122	ADESIVO PLASTICO PARA PVC, FRASCO COM *850* GR	SINAPI	UN	0,04000000	51,76	2,07
00003478	JOELHO. PVC SOLDÁVEL, 45 GRAUS, 75 MM, PARA AGUA FRIA PREDIAL	SINAPI	UN	1,00000000	85,08	85,08
00038383	LIXA D'AGUA EM FOLHA, GRAO 100	SINAPI	UN	0,03500000	1,97	0,06
00020083	SOLUCAO PREPARADORA / LIMPADORA PARA PVC, FRASCO COM 1000 CM3	SINAPI	UN	0,05200000	58,63	3,04
TOTAL Material:					90,25	

Serviço	FONTE	UNID	COEFICIENTE	PREÇO UNITÁRIO	TOTAL
---------	-------	------	-------------	----------------	-------

Handwritten signature

Handwritten signature



RELATÓRIO ANALÍTICO - COMPOSIÇÕES DE CUSTOS

OBRA:	CONSTRUÇÃO DE UMA CRECHE TIPO II (PROINFÂNCIA TIPO-II) NO MUNICÍPIO DE PALMÁCIA-CE, CONFORME TC20214336-1	DATA: 12/09/2022	BDI: 25,92%			
DESCRIÇÃO:	CONSTRUÇÃO DE UMA CRECHE TIPO II (PROINFÂNCIA TIPO-II) NO MUNICÍPIO DE PALMÁCIA-CE, CONFORME TC20214336-1	FONTE:	VERSÃO:	HORA:	MES:	RF:
LOCAL:	MUNICÍPIO DE PALMÁCIA-CE	SBC	202205 - Fontaleza	112,76%		09/2022
CLIENTE:	PREFEITURA MUNICIPAL DE PALMÁCIA	SEINFRA	027.1 COM DESONERAÇÃO	83,85%	42,78%	05/2021
		SICRO	2016/11 COM DESONERAÇÃO	89,81%		09/2017
		SICRO	2022/01 COM DESONERAÇÃO			04/2022
		SINAPI	2022/05 COM DESONERAÇÃO	83,82%	47,46%	06/2022
		Composição	PRÓPRIA	0,00%	0,00%	

00020083	SOLUCAO PREPARADORA / LIMPADORA PARA PVC, FRASCO COM 1000 CM3	SINAPI	UN	0,00800000	58,63	0,46
TOTAL Material:						1,86

Serviço	FONTE	UNID	COEFICIENTE	PREÇO UNITÁRIO	TOTAL	
88248	AUXILIAR DE ENCANADOR OU BOMBEIRO HIDRÁULICO COM ENCARGOS COMPLEMENTARES	SINAPI	H	0,15000000	16,49	2,47
88267	ENCANADOR OU BOMBEIRO HIDRÁULICO COM ENCARGOS COMPLEMENTARES	SINAPI	H	0,15000000	20,20	3,03
TOTAL Serviço:					5,50	

VALOR:	7,36
---------------	-------------

12.1.36. 89367 - JOELHO 90 GRAUS, PVC, SOLDÁVEL, DN 32MM, INSTALADO EM RAMAL OU SUB-RAMAL DE ÁGUA - FORNECIMENTO E INSTALAÇÃO. AF_12/2014 (UN)

Material	FONTE	UNID	COEFICIENTE	PREÇO UNITÁRIO	TOTAL	
00000122	ADESIVO PLÁSTICO PARA PVC, FRASCO COM "850" GR	SINAPI	UN	0,00900000	51,76	0,46
00003536	JOELHO PVC, SOLDAVEL, 90 GRAUS, 32 MM, PARA AGUA FRIA, PREDIAL	SINAPI	UN	1,00000000	2,83	2,83
00038383	LIXA D'ÁGUA EM FOLHA, GRAO 100	SINAPI	UN	0,06000000	1,97	0,11
00020083	SOLUCAO PREPARADORA / LIMPADORA PARA PVC, FRASCO COM 1000 CM3	SINAPI	UN	0,01100000	58,63	0,64
TOTAL Material:					4,04	

Serviço	FONTE	UNID	COEFICIENTE	PREÇO UNITÁRIO	TOTAL	
88248	AUXILIAR DE ENCANADOR OU BOMBEIRO HIDRÁULICO COM ENCARGOS COMPLEMENTARES	SINAPI	H	0,17900000	16,49	2,95
88267	ENCANADOR OU BOMBEIRO HIDRÁULICO COM ENCARGOS COMPLEMENTARES	SINAPI	H	0,17900000	20,20	3,61
TOTAL Serviço:					6,56	

VALOR:	10,60
---------------	--------------

12.1.37. 89501 - JOELHO 90 GRAUS, PVC, SOLDÁVEL, DN 50MM, INSTALADO EM PRUMADA DE ÁGUA - FORNECIMENTO E INSTALAÇÃO. AF_12/2014 (UN)

Material	FONTE	UNID	COEFICIENTE	PREÇO UNITÁRIO	TOTAL	
00000122	ADESIVO PLÁSTICO PARA PVC, FRASCO COM "850" GR	SINAPI	UN	0,01800000	51,76	0,93
00003540	JOELHO PVC, SOLDAVEL, 90 GRAUS, 50 MM, PARA AGUA FRIA, PREDIAL	SINAPI	UN	1,00000000	7,27	7,27
00038383	LIXA D'ÁGUA EM FOLHA, GRAO 100	SINAPI	UN	0,02400000	1,97	0,04
00020083	SOLUCAO PREPARADORA / LIMPADORA PARA PVC, FRASCO COM 1000 CM3	SINAPI	UN	0,02200000	58,63	1,28
TOTAL Material:					9,52	

Serviço	FONTE	UNID	COEFICIENTE	PREÇO UNITÁRIO	TOTAL	
88248	AUXILIAR DE ENCANADOR OU BOMBEIRO HIDRÁULICO COM ENCARGOS COMPLEMENTARES	SINAPI	H	0,10800000	16,49	1,78
88267	ENCANADOR OU BOMBEIRO HIDRÁULICO COM ENCARGOS COMPLEMENTARES	SINAPI	H	0,10800000	20,20	2,18
TOTAL Serviço:					3,96	

VALOR:	13,48
---------------	--------------

12.1.38. 89505 - JOELHO 90 GRAUS, PVC, SOLDÁVEL, DN 60MM, INSTALADO EM PRUMADA DE ÁGUA - FORNECIMENTO E INSTALAÇÃO. AF_12/2014 (UN)

Material	FONTE	UNID	COEFICIENTE	PREÇO UNITÁRIO	TOTAL
----------	-------	------	-------------	----------------	-------

ITAPAJÉ CONSTRUÇÃO E SERVIÇOS EIRELI - CNPJ: 10.933.035/001-37
EMAIL: itapajeconstrucao@gmail.com - FONE: (85) 99155-0139
Avenida Osmar Bastos, 1071 - Sala 02



RELATÓRIO ANALÍTICO - COMPOSIÇÕES DE CUSTOS

OBRA:	CONSTRUÇÃO DE UMA CRECHE TIPO II (PROINFÂNCIA TIPO-II) NO MUNICÍPIO DE PALMÁCIA-CE, CONFORME TC20214336-1	DATA:	12/09/2022	BDI:	25,92%
DESCRIÇÃO:	CONSTRUÇÃO DE UMA CRECHE TIPO II (PROINFÂNCIA TIPO-II) NO MUNICÍPIO DE PALMÁCIA-CE, CONFORME TC20214336-1	FONTE:	VERSÃO:	IGRA:	MES:
LOCAL:	MUNICÍPIO DE PALMÁCIA-CE.	SBC:	202205 - Fortaleza	112,76%	05/2022
CLIENTE:	PREFEITURA MUNICIPAL DE PALMÁCIA	SEINFRA:	027.1 COM DESONERAÇÃO	83,86%	47,76%
		SICRO:	2016R11 COM DESONERAÇÃO	56,61%	03/2021
		SICRG:	2025071 COM DESONERAÇÃO		04/2022
		SINAPI:	202205 COM DESONERAÇÃO	83,56%	47,46%
		Composição:	PRCPRIA	0,00%	0,00%

4680
 05/2022
 03/2021
 04/2022
 06/2022
 0,00%
 0,00%

Material	Descrição	Fonte	Unid	Coefficiente	Preço Unitário	Total
00000122	ADESIVO PLASTICO PARA PVC, FRASCO COM *850* GR	SINAPI	UN	0,02400000	51,76	1,24
00003539	JOELHO PVC, SOLDÁVEL, 90 GRAUS, 80 MM, PARA AGUA FRIA PREDIAL	SINAPI	UN	1,00000000	31,55	31,55
00038383	LIXA D'AGUA EM FOLHA, GRAO 100	SINAPI	UN	0,02800000	1,97	0,55
00020083	SOLUCAO PREPARADORA / LIMPADORA PARA PVC, FRASCO COM 1000 CM3	SINAPI	UN	0,03000000	58,63	1,75
TOTAL Material:						34,59

Serviço	Descrição	Fonte	Unid	Coefficiente	Preço Unitário	Total
88248	AUXILIAR DE ENCANADOR OU BOMBEIRO HIDRÁULICO COM ENCARGOS COMPLEMENTARES	SINAPI	H	0,12800000	16,49	2,11
88267	ENCANADOR OU BOMBEIRO HIDRÁULICO COM ENCARGOS COMPLEMENTARES	SINAPI	H	0,12800000	20,20	2,58
TOTAL Serviço:						4,69

VALOR: **39,28**

12.1.39. 89513 - JOELHO 90 GRAUS, PVC, SOLDÁVEL, DN 75MM, INSTALADO EM PRUMADA DE ÁGUA - FORNECIMENTO E INSTALAÇÃO. AF_12/2014 (UN)

Material	Descrição	Fonte	Unid	Coefficiente	Preço Unitário	Total
00000122	ADESIVO PLASTICO PARA PVC, FRASCO COM *850* GR	SINAPI	UN	0,04000000	51,76	2,07
00003511	JOELHO PVC SOLDÁVEL, 90 GRAUS, 75 MM, PARA AGUA FRIA PREDIAL	SINAPI	UN	1,00000000	118,43	118,43
00038383	LIXA D'AGUA EM FOLHA, GRAO 100	SINAPI	UN	0,03500000	1,97	0,06
00020083	SOLUCAO PREPARADORA / LIMPADORA PARA PVC, FRASCO COM 1000 CM3	SINAPI	UN	0,05200000	58,63	3,04
TOTAL Material:						123,60

Serviço	Descrição	Fonte	Unid	Coefficiente	Preço Unitário	Total
88248	AUXILIAR DE ENCANADOR OU BOMBEIRO HIDRÁULICO COM ENCARGOS COMPLEMENTARES	SINAPI	H	0,15700000	16,49	2,58
88267	ENCANADOR OU BOMBEIRO HIDRÁULICO COM ENCARGOS COMPLEMENTARES	SINAPI	H	0,15700000	20,20	3,17
TOTAL Serviço:						5,75

VALOR: **129,35**

12.1.40. 89521 - JOELHO 90 GRAUS, PVC, SOLDÁVEL, DN 85MM, INSTALADO EM PRUMADA DE ÁGUA - FORNECIMENTO E INSTALAÇÃO. AF_12/2014 (UN)

Material	Descrição	Fonte	Unid	Coefficiente	Preço Unitário	Total
00000122	ADESIVO PLASTICO PARA PVC, FRASCO COM *850* GR	SINAPI	UN	0,04700000	51,76	2,43
00003513	JOELHO PVC, SOLDÁVEL, 90 GRAUS, 85 MM, PARA AGUA FRIA PREDIAL	SINAPI	UN	1,00000000	140,21	140,21
00038383	LIXA D'AGUA EM FOLHA, GRAO 100	SINAPI	UN	0,03900000	1,97	0,07
00020083	SOLUCAO PREPARADORA / LIMPADORA PARA PVC, FRASCO COM 1000 CM3	SINAPI	UN	0,06000000	58,63	3,51
TOTAL Material:						146,22

Serviço	Descrição	Fonte	Unid	Coefficiente	Preço Unitário	Total
88248	AUXILIAR DE ENCANADOR OU BOMBEIRO HIDRÁULICO COM ENCARGOS COMPLEMENTARES	SINAPI	H	0,17600000	16,49	2,90
88267	ENCANADOR OU BOMBEIRO HIDRÁULICO COM ENCARGOS COMPLEMENTARES	SINAPI	H	0,17600000	20,20	3,55
TOTAL Serviço:						6,45

BAST

x

[Assinaturas]



RELATÓRIO ANALÍTICO - COMPOSIÇÕES DE CUSTOS

OBRA:	CONSTRUÇÃO DE UMA CRECHE TIPO II (PROINFÂNCIA TIPO-II) NO MUNICÍPIO DE PALMÁCIA-CE, CONFORME TC20214336-1	DATA: 12/09/2022	BDI: 25,92%
DESCRIÇÃO:	CONSTRUÇÃO DE UMA CRECHE TIPO II (PROINFÂNCIA TIPO-II) NO MUNICÍPIO DE PALMÁCIA-CE, CONFORME TC20214336-1	FONTE:	VERSÃO:
LOCAL:	MUNICÍPIO DE PALMÁCIA-CE	SBC	202205 - Fortaleza
CLIENTE:	PREFEITURA MUNICIPAL DE PALMÁCIA	SEINFRA	027.1 COM DESONERAÇÃO
		SICRO	2016/11 COM DESONERAÇÃO
		SICRO	202201 COM DESONERAÇÃO
		SINAPI	202303 COM DESONERAÇÃO
		Composição	PRÓPRIA
			HORA
			MES
			REF
			05/2022
			06/2021
			07/2021
			04/2022
			08/2022
			0,00%
			0,00%

VALOR: 152,67

12.1.41. 94686 - JOELHO 90 GRAUS, PVC, SOLDÁVEL, DN 110 MM INSTALADO EM RESERVAÇÃO DE ÁGUA DE EDIFICAÇÃO QUE POSSUA INTERRESERVATÓRIO DE FIBRA/FIBROCIMENTO FORNECIMENTO E INSTALAÇÃO. AF_06/2016 (UN)

Material	FONTE	UNID	COEFICIENTE	PREÇO UNITÁRIO	TOTAL
00020080	SINAPI	UN	0,28900000	16,89	4,88
00003530	SINAPI	UN	1,00000000	295,78	295,78
00038383	SINAPI	UN	0,04800000	1,97	0,09
00020083	SINAPI	UN	0,07600000	58,63	4,45
TOTAL Material:					305,20

Serviço	FONTE	UNID	COEFICIENTE	PREÇO UNITÁRIO	TOTAL
88248	SINAPI	H	0,48500000	16,49	7,99
88267	SINAPI	H	0,48500000	20,20	9,79
TOTAL Serviço:					17,78

VALOR: 322,98

12.1.42. C1565 - JOELHO REDUÇÃO PVC SOLD.MARROM D=32X25mm (1"X3/4") (UN)

Material	FONTE	UNID	COEFICIENTE	PREÇO UNITÁRIO	TOTAL
10026	SEINFRA	KG	0,00600000	45,0700	0,2704
11311	SEINFRA	UN	1,00000000	3,1500	3,1500
11888	SEINFRA	L	0,00950000	39,1400	0,3718
TOTAL Material:					3,7922

Mão de Obra	FONTE	UNID	COEFICIENTE	PREÇO UNITÁRIO	TOTAL
10043	SEINFRA	H	0,18000000	16,7700	3,0186
12320	SEINFRA	H	0,18000000	20,3200	3,6576
TOTAL Mão de Obra:					6,6762

VALOR: 10,47

12.1.43. 90373 - JOELHO 90 GRAUS COM BUCHA DE LATÃO, PVC, SOLDÁVEL, DN 25MM, X 1/2 INSTALADO EM RAMAL OU SUB-RAMAL DE ÁGUA - FORNECIMENTO E INSTALAÇÃO. AF_12/2014 (UN)

Material	FONTE	UNID	COEFICIENTE	PREÇO UNITÁRIO	TOTAL
00000122	SINAPI	UN	0,00700000	51,76	0,36
00020147	SINAPI	UN	1,00000000	7,92	7,92
00038383	SINAPI	UN	0,05000000	1,97	0,09
00020083	SINAPI	UN	0,00800000	58,63	0,46
TOTAL Material:					8,83

Serviço	FONTE	UNID	COEFICIENTE	PREÇO UNITÁRIO	TOTAL
88248	SINAPI	H	0,15000000	16,49	2,47
88267	SINAPI	H	0,15000000	20,20	3

ITAPAJÉ CONSTRUÇÃO E SERVIÇOS EIRELI - CNPJ: 10.933.035/001-37
 EMAIL: itapajeconstrucao@gmail.com - FONE: (85) 99155-0139
 Avenida Osmar Bastos, 1071 - Sala 02

RELATÓRIO ANALÍTICO - COMPOSIÇÕES DE CUSTOS



OBRA:	CONSTRUÇÃO DE UMA CRECHE TIPO II (PROINFÂNCIA TIPO-II) NO MUNICÍPIO DE PALMÁCIA-CE, CONFORME TC20214336-1	DATA: 12/09/2022	BDI: 26,92%
DESCRIÇÃO:	CONSTRUÇÃO DE UMA CRECHE TIPO II (PROINFÂNCIA TIPO-II) NO MUNICÍPIO DE PALMÁCIA-CE, CONFORME TC20214336-1	FONTE:	VERSÃO:
LOCAL:	MUNICÍPIO DE PALMÁCIA-CE	SBC	2022/05 - Fortaleza
CLIENTE:	PREFEITURA MUNICIPAL DE PALMÁCIA	SEMIFRA	027.1 COM DESONERAÇÃO
		SICRD	2018/11 COM DESONERAÇÃO
		SICRO	2022/01 COM DESONERAÇÃO
		SINAPI	2022/05 COM DESONERAÇÃO
		Composição:	PRÓPRIA

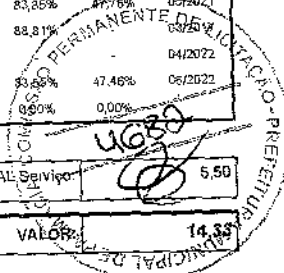

TOTAL Serviço:	5,50
VALOR:	14,35

12.1.44. 89645 - JOELHO DE TRANSIÇÃO, 90 GRAUS, CPVC, SOLDÁVEL, DN 22MM X 3/4", INSTALADO EM RAMAL OU SUB-RAMAL DE ÁGUA - FORNECIMENTO E INSTALAÇÃO, AF_12/2014 (UN)

Material	FONTE	UNID	COEFICIENTE	PREÇO UNITÁRIO	TOTAL
00021114	SINAPI	UN	0,05300000	26,54	1,40
00038430	SINAPI	UN	1,00000000	17,20	17,20
TOTAL Material:					18,60

Serviço	FONTE	UNID	COEFICIENTE	PREÇO UNITÁRIO	TOTAL
88248	SINAPI	H	0,10900000	16,49	1,79
88267	SINAPI	H	0,10900000	20,20	2,20
TOTAL Serviço:					3,99
VALOR:					22,59

12.1.45. 89395 - TE, PVC, SOLDÁVEL, DN 25MM, INSTALADO EM RAMAL OU SUB-RAMAL DE ÁGUA - FORNECIMENTO E INSTALAÇÃO, AF_12/2014 (UN)

Material	FONTE	UNID	COEFICIENTE	PREÇO UNITÁRIO	TOTAL
00000122	SINAPI	UN	0,01100000	51,76	0,56
00038383	SINAPI	UN	0,07500000	1,97	0,14
00020083	SINAPI	UN	0,01200000	58,63	0,70
00007139	SINAPI	UN	1,00000000	1,61	1,61
TOTAL Material:					3,01

Serviço	FONTE	UNID	COEFICIENTE	PREÇO UNITÁRIO	TOTAL
88248	SINAPI	H	0,20000000	16,49	3,29
88267	SINAPI	H	0,20000000	20,20	4,04
TOTAL Serviço:					7,33
VALOR:					10,34

12.1.46. 89443 - TE, PVC, SOLDÁVEL, DN 32MM, INSTALADO EM RAMAL DE DISTRIBUIÇÃO DE ÁGUA - FORNECIMENTO E INSTALAÇÃO, AF_12/2014 (UN)

Material	FONTE	UNID	COEFICIENTE	PREÇO UNITÁRIO	TOTAL
00000122	SINAPI	UN	0,01400000	51,76	0,72
00038383	SINAPI	UN	0,05300000	1,97	0,10
00020083	SINAPI	UN	0,01700000	58,63	0,99
00007140	SINAPI	UN	1,00000000	5,35	5,35
TOTAL Material:					7,16

Serviço	FONTE	UNID	COEFICIENTE	PREÇO UNITÁRIO	TOTAL
88248	SINAPI	H	0,14300000	16,49	2,35

Handwritten signature/initials



RELATÓRIO ANALÍTICO - COMPOSIÇÕES DE CUSTOS

OBRA:	CONSTRUÇÃO DE UMA CRECHE TIPO II (PROINFÂNCIA TIPO-II) NO MUNICÍPIO DE PALMÁCIA-CE, CONFORME TC20214336-1	DATA:	12/09/2022	BDI:	25,92%						
DESCRIÇÃO:	CONSTRUÇÃO DE UMA CRECHE TIPO II (PROINFÂNCIA TIPO-II) NO MUNICÍPIO DE PALMÁCIA-CE, CONFORME TC20214336-1	FONTE:	SSC	VERSÃO:	2022/06 - Fortaleza	HORA:	112,76%	MES:	-	REF:	05/2022
LOCAL:	MUNICÍPIO DE PALMÁCIA-CE.	SEINFRA:	027.1 COM DESONERAÇÃO				33,35%		47,78%		05/2021
CLIENTE:	PREFEITURA MUNICIPAL DE PALMÁCIA	SICRO:	2018/11 COM DESONERAÇÃO				88,81%				02/2017
		SICRO:	2022/01 COM DESONERAÇÃO								04/2022
		SINAPI:	2022/05 COM DESONERAÇÃO				93,95%		47,46%		06/2022
		Composição:	PRÓPRIA				0,00%		0,00%		

88267	ENCANADOR OU BOMBEIRO HIDRÁULICO COM ENCARGOS COMPLEMENTARES	SINAPI	H	0,14300000				20,20	4685	2,88	
							TOTAL Serviço:				5,23
							VALOR:				21,39

12.1.47. 89625 - TE, PVC, SOLDÁVEL, DN 50MM, INSTALADO EM PRUMADA DE ÁGUA - FORNECIMENTO E INSTALAÇÃO. AF_12/2014 (UN)

Material	FONTE	UNID.	COEFICIENTE	PREÇO UNITÁRIO	TOTAL	
00000122	ADESIVO PLÁSTICO PARA PVC, FRASCO COM *850* GR	SINAPI	UN	0,02600000	51,76	1,34
00038363	LIXA D'ÁGUA EM FOLHA, GRAO 100	SINAPI	UN	0,03600000	1,97	0,07
00020083	SOLUÇÃO PREPARADORA / LIMPADORA PARA PVC, FRASCO COM 1000 CM3	SINAPI	UN	0,03300000	58,63	1,93
00007142	TE SOLDÁVEL, PVC, 90 GRAUS, 50 MM, PARA ÁGUA FRIA PREDIAL (NBR 5648)	SINAPI	UN	1,00000000	13,08	13,08
					TOTAL Material:	16,42

Serviço	FONTE	UNID.	COEFICIENTE	PREÇO UNITÁRIO	TOTAL	
88248	AUXILIAR DE ENCANADOR OU BOMBEIRO HIDRÁULICO COM ENCARGOS COMPLEMENTARES	SINAPI	H	0,14400000	16,49	2,37
88267	ENCANADOR OU BOMBEIRO HIDRÁULICO COM ENCARGOS COMPLEMENTARES	SINAPI	H	0,14400000	20,20	2,90
					TOTAL Serviço:	5,27
					VALOR:	21,69

12.1.48. 89566 - TÊ, PVC, SÉRIE R, ÁGUA PLUVIAL, DN 75 MM, JUNTA ELÁSTICA, FORNECIDO E INSTALADO EM RAMAL DE ENCAMINHAMENTO. AF_12/2014 (UN)

Material	FONTE	UNID.	COEFICIENTE	PREÇO UNITÁRIO	TOTAL	
00000298	ANEL BORRACHA, DN 75 MM, PARA TUBO SÉRIE REFORCADA ESGOTO PREDIAL	SINAPI	UN	2,00000000	3,60	7,20
00020078	PASTA LUBRIFICANTE PARA TUBOS E CONEXÕES COM JUNTA ELÁSTICA, EMBALAGEM DE *400* GR (USO EM PVC, AÇO, POLIÉTILO E OUTROS)	SINAPI	UN	0,06000000	21,36	1,28
00020177	TE, PVC, SÉRIE R, 75 X 75 MM, PARA ESGOTO OU ÁGUAS PLUVIAIS PREDIAIS	SINAPI	UN	1,00000000	33,29	33,29
					TOTAL Material:	41,77

Serviço	FONTE	UNID.	COEFICIENTE	PREÇO UNITÁRIO	TOTAL	
88248	AUXILIAR DE ENCANADOR OU BOMBEIRO HIDRÁULICO COM ENCARGOS COMPLEMENTARES	SINAPI	H	0,13500000	16,49	2,22
88267	ENCANADOR OU BOMBEIRO HIDRÁULICO COM ENCARGOS COMPLEMENTARES	SINAPI	H	0,13500000	20,20	2,72
					TOTAL Serviço:	4,94
					VALOR:	46,71

12.1.49. 89566 - TÊ, PVC, SÉRIE R, ÁGUA PLUVIAL, DN 75 MM, JUNTA ELÁSTICA, FORNECIDO E INSTALADO EM RAMAL DE ENCAMINHAMENTO. AF_12/2014 (UN)

Material	FONTE	UNID.	COEFICIENTE	PREÇO UNITÁRIO	TOTAL	
00000298	ANEL BORRACHA, DN 75 MM, PARA TUBO SÉRIE REFORCADA ESGOTO PREDIAL	SINAPI	UN	2,00000000	3,60	7,20
00020078	PASTA LUBRIFICANTE PARA TUBOS E CONEXÕES COM JUNTA ELÁSTICA, EMBALAGEM DE *400* GR (USO EM PVC, AÇO, POLIÉTILO E OUTROS)	SINAPI	UN	0,06000000	21,36	1,28
00020177	TE, PVC, SÉRIE R, 75 X 75 MM, PARA ESGOTO OU ÁGUAS PLUVIAIS PREDIAIS	SINAPI	UN	1,00000000	33,29	33,29



RELATÓRIO ANALÍTICO - COMPOSIÇÕES DE CUSTOS

OBRA:	CONSTRUÇÃO DE UMA CRECHE TIPO II (PROINFÂNCIA TIPO-II) NO MUNICÍPIO DE PALMÁCIA-CE, CONFORME TC20214336-1	DATA:	12/09/2022	BDI:	25,92%	
DESCRIÇÃO:	CONSTRUÇÃO DE UMA CRECHE TIPO II (PROINFÂNCIA TIPO-II) NO MUNICÍPIO DE PALMÁCIA-CE, CONFORME TC20214336-1	FORTE:	VERSÃO	HORA:	MES	REF
LOCAL:	MUNICÍPIO DE PALMÁCIA-CE.	SBC	2022/65 - Fortaleza	112,76%		05/2022
CLIENTE:	PREFEITURA MUNICIPAL DE PALMÁCIA	SEINFRA	027.1 COM DESONERAÇÃO	83,85%	47,70%	05/2021
		SICRO	2016/11 COM DESONERAÇÃO	85,81%		05/2021
		SICRO	2022/01 COM DESONERAÇÃO			04/2022
		SINAPI	2022/05 COM DESONERAÇÃO	83,55%	47,48%	05/2022
		Composição	PRÓPRIA	0,00%	0,00%	

TOTAL Material: 41,71

Serviço	FORTE	UNID	COEFICIENTE	PREÇO UNITÁRIO	TOTAL
88248 AUXILIAR DE ENCANADOR OU BOMBEIRO HIDRÁULICO COM ENCARGOS COMPLEMENTARES	SINAPI	H	0,13500000	16,49	
88267 ENCANADOR OU BOMBEIRO HIDRÁULICO COM ENCARGOS COMPLEMENTARES	SINAPI	H	0,13500000	20,20	2,72
TOTAL Serviço:					4,94

VALOR: 46,71

12.1.50. C2388 - TÊ PVC SOLD. MARROM D=110mm (4") (UN)

Material	FORTE	UNID	COEFICIENTE	PREÇO UNITÁRIO	TOTAL
10026 ADESIVO PARA TUBO DE PVC RIGIDO	SEINFRA	KG	0,07500000	45,0700	3,3803
11888 SOLUÇÃO LIMPADORA PARA PVC RIGIDO	SEINFRA	L	0,03300000	39,1400	1,2916
11970 TÊ PVC SOLDAVEL 110MM	SEINFRA	UN	1,00000000	134,6100	134,6100
TOTAL Material:					139,2819

Mão de Obra	FORTE	UNID	COEFICIENTE	PREÇO UNITÁRIO	TOTAL
10043 AJUDANTE DE ENCANADOR	SEINFRA	H	0,55000000	16,7700	9,2235
12320 ENCANADOR	SEINFRA	H	0,55000000	20,3200	11,1760
TOTAL Mão de Obra:					20,3995

VALOR: 159,68

12.1.51. 89622 - TÊ DE REDUÇÃO, PVC, SOLDÁVEL, DN 32MM X 25MM, INSTALADO EM PRUMADA DE ÁGUA - FORNECIMENTO E INSTALAÇÃO. AF_12/2014 (UN)

Material	FORTE	UNID	COEFICIENTE	PREÇO UNITÁRIO	TOTAL
00000122 ADESIVO PLASTICO PARA PVC, FRASCO COM *850* GR	SINAPI	UN	0,01400000	51,76	0,72
00038383 LIXA D'AGUA EM FOLHA, GRAO 100	SINAPI	UN	0,02500000	1,97	0,04
10020083 SOLUCAO PREPARADORA / LIMPADORA PARA PVC, FRASCO COM 1000 CM3	SINAPI	UN	0,01700000	58,63	0,99
00007136 TÊ DE REDUCAO, PVC, SOLDAVEL, 90 GRAUS, 32 MM X 25 MM, PARA AGUA FRIA PREDIAL	SINAPI	UN	1,00000000	7,94	7,94
TOTAL Material:					9,69

Serviço	FORTE	UNID	COEFICIENTE	PREÇO UNITÁRIO	TOTAL
88248 AUXILIAR DE ENCANADOR OU BOMBEIRO HIDRÁULICO COM ENCARGOS COMPLEMENTARES	SINAPI	H	0,09800000	16,49	1,61
88267 ENCANADOR OU BOMBEIRO HIDRÁULICO COM ENCARGOS COMPLEMENTARES	SINAPI	H	0,09800000	20,20	1,97
TOTAL Serviço:					3,58

VALOR: 13,27

12.1.52. 89627 - TÊ DE REDUÇÃO, PVC, SOLDÁVEL, DN 50MM X 25MM, INSTALADO EM PRUMADA DE ÁGUA - FORNECIMENTO E INSTALAÇÃO. AF_12/2014 (UN)

Material	FORTE	UNID	COEFICIENTE	PREÇO UNITÁRIO	TOTAL
00000122 ADESIVO PLASTICO PARA PVC, FRASCO COM *850* GR	SINAPI	UN	0,02600000	51,76	1,34
00038383 LIXA D'AGUA EM FOLHA, GRAO 100	SINAPI	UN	0,03600000	1,97	0,07
00020083 SOLUCAO PREPARADORA / LIMPADORA PARA PVC, FRASCO COM 1000 CM3	SINAPI	UN	0,03300000	58,63	1,93



RELATÓRIO ANALÍTICO - COMPOSIÇÕES DE CUSTOS

OBRA:	CONSTRUÇÃO DE UMA CRECHE TIPO II (PROINFÂNCIA TIPO-II) NO MUNICÍPIO DE PALMÁCIA-CE, CONFORME TC20214336-1	DATA: 12/09/2022	BDI: 25,92%
DESCRIÇÃO:	CONSTRUÇÃO DE UMA CRECHE TIPO II (PROINFÂNCIA TIPO-II) NO MUNICÍPIO DE PALMÁCIA-CE, CONFORME TC20214336-1	FONTE	VERSÃO
LOCAL:	MUNICÍPIO DE PALMÁCIA-CE.	SBC	2022/05 - Fortaleza
CLIENTE:	PREFEITURA MUNICIPAL DE PALMÁCIA	SEINFRA	027.1 COM DESONERAÇÃO
		SICRO	2018/11 COM DESONERAÇÃO
		SICRO	2022/01 COM DESONERAÇÃO
		SINAPI	2022/05 COM DESONERAÇÃO
		Composição	PRÓPRIA
			HORA
			MES
			REF.
			05/2022
			05/2021
			04/2022
			06/2022
			0,00%
			0,00%

00007129	TE DE REDUCAO, PVC, SOLDAVEL, 90 GRAUS, 50 MM X 25 MM, PARA AGUA FRIA PREDIAL	SINAPI	UN	1,00000000	11,58	11,58	
					TOTAL Material:	14,92	
						TOTAL Serviço:	5,27
						VALOR:	20,19

12.1.53. C2409 - TE REDUCAO PVC SOLDAVEL DE 50X32MM PARA AGUA FRIA (UN)

Material	FONTE	UNID	COEFICIENTE	PREÇO UNITÁRIO	TOTAL
10026	SEINFRA	KG	0,01850000	45,0700	0,8338
11888	SEINFRA	L	0,02750000	39,1400	1,0764
12024	SEINFRA	UN	1,00000000	11,7200	11,7200
TOTAL Material:					13,6302

Mão de Obra	FONTE	UNID	COEFICIENTE	PREÇO UNITÁRIO	TOTAL
10043	SEINFRA	H	0,30000000	16,7700	5,0310
12320	SEINFRA	H	0,30000000	20,3200	6,0960
TOTAL Mão de Obra:					11,1270
VALOR:					24,76

12.1.54. 055128 - TE DE REDUCAO 90 PVC SOLDAVEL 60 x 50mm (UN)

Material	FONTE	UNID	COEFICIENTE	PREÇO UNITÁRIO	TOTAL
1003389	SBC	UN	0,4200	9,48	3,98
1003487	SBC	UN	0,0100	22,71	0,23
1008503	SBC	UN	1,0000	50,17	50,17
TOTAL Material:					54,38

Mão de Obra	FONTE	UNID	COEFICIENTE	PREÇO UNITÁRIO	TOTAL
1099034	SBC	H	0,5200	12,19	6,34
1099200	SBC	H	0,5200	16,40	8,53
TOTAL Mão de Obra:					14,87
VALOR:					69,25

12.1.55. 89630 - TE DE REDUÇÃO, PVC, SOLDÁVEL, DN 75MM X 50MM, INSTALADO EM PRUMADA DE ÁGUA - FORNECIMENTO E INSTALAÇÃO. AF_12/2014 (UN)

Material	FONTE	UNID	COEFICIENTE	PREÇO UNITÁRIO	TOTAL
00000122	SINAPI	UN	0,06000000	51,76	3,10
00038383	SINAPI	UN	0,05300000	1,97	0,10
00020083	SINAPI	UN	0,07800000	58,63	4,57
00007132	SINAPI	UN	1,00000000	64,30	64,30



RELATÓRIO ANALÍTICO - COMPOSIÇÕES DE CUSTOS

OBRA:	CONSTRUÇÃO DE UMA CRECHE TIPO II (PROINFÂNCIA TIPO-II) NO MUNICÍPIO DE PALMÁCIA-CE, CONFORME TC20214336-1	DATA:	12/09/2022	BDI:	25,92%						
DESCRIÇÃO:	CONSTRUÇÃO DE UMA CRECHE TIPO II (PROINFÂNCIA TIPO-II) NO MUNICÍPIO DE PALMÁCIA-CE, CONFORME TC20214336-1	FONTE:	SBC	VERSÃO:	2022/05 - Fortaleza	HORA:	112,76%	MES:	-	REF:	05/2022
LOCAL:	MUNICÍPIO DE PALMÁCIA-CE.	SEINFRA:	027.1 COM DESONERAÇÃO				83,95%		47,76%		05/2021
CLIENTE:	PREFEITURA MUNICIPAL DE PALMÁCIA	SICRO:	2016/11 COM DESONERAÇÃO				86,81%				04/2022
		SICRO:	2022/01 COM DESONERAÇÃO				-				06/2022
		SINAPI:	2022/06 COM DESONERAÇÃO				83,55%		47,46%		06/2022
		Composição:	PRÓPRIA				9,00%		9,00%		

TOTAL Material: 4685 73,07

Serviço	DESCRIÇÃO	FONTE	UNID	COEFICIENTE	PREÇO UNITÁRIO	TOTAL
88248	AUXILIAR DE ENCANADOR OU BOMBEIRO HIDRÁULICO COM ENCARGOS COMPLEMENTARES	SINAPI	H	0,20900000	16,49	
88267	ENCANADOR OU BOMBEIRO HIDRÁULICO COM ENCARGOS COMPLEMENTARES	SINAPI	H	0,20900000	20,20	4,22
TOTAL Serviço:						7,68

VALOR: 79,73

12.1.56. 052209 - TE REDUCAO PVC SOLDAVEL 75x60mm (UN)

Material	DESCRIÇÃO	FONTE	UNID	COEFICIENTE	PREÇO UNITÁRIO	TOTAL
1003389	ADESIVO PARA PVC bsnaga de 75 gramas	SBC	UN	0,5540	9,48	5,25
1003487	LIXA PARA MADEIRA S422 NORTON 100	SBC	UN	0,0420	22,71	0,95
1003889	SOLUCAO LIMPADORA PARA TUBOS PVC FRASCO 1 LITRO	SBC	UN	0,0630	42,91	2,70
1005669	TE DE REDUCAO 90 PVC SOLDAVEL 75 x 60mm	SBC	UN	1,0000	135,02	135,02
TOTAL Material:						143,92

Mão de Obra	DESCRIÇÃO	FONTE	UNID	COEFICIENTE	PREÇO UNITÁRIO	TOTAL
1099034	AJUDANTE DE BOMBEIRO OU ENCANADOR	SBC	H	0,5210	12,19	6,35
1099200	BOMBEIRO OU ENCANADOR	SBC	H	0,5210	16,40	8,54
TOTAL Mão de Obra:						14,89

VALOR: 158,81

12.1.57. 052228 - TE REDUCAO PVC SOLDAVEL 85x60mm (UN)

Material	DESCRIÇÃO	FONTE	UNID	COEFICIENTE	PREÇO UNITÁRIO	TOTAL
1003389	ADESIVO PARA PVC bsnaga de 75 gramas	SBC	UN	0,6670	9,48	6,32
1003487	LIXA PARA MADEIRA S422 NORTON 100	SBC	UN	0,0520	22,71	1,18
1003889	SOLUCAO LIMPADORA PARA TUBOS PVC FRASCO 1 LITRO	SBC	UN	0,0750	42,91	3,22
1005670	TE DE REDUCAO 90 PVC SOLDAVEL 85 x 60mm	SBC	UN	1,0000	138,36	138,36
TOTAL Material:						149,08

Mão de Obra	DESCRIÇÃO	FONTE	UNID	COEFICIENTE	PREÇO UNITÁRIO	TOTAL
1099034	AJUDANTE DE BOMBEIRO OU ENCANADOR	SBC	H	0,5260	12,19	6,41
1099200	BOMBEIRO OU ENCANADOR	SBC	H	0,5260	16,40	8,63
TOTAL Mão de Obra:						15,04

VALOR: 164,12

12.1.58. 89632 - TE DE REDUÇÃO, PVC, SOLDÁVEL, DN 85MM X 60MM, INSTALADO EM PRUMADA DE ÁGUA - FORNECIMENTO E INSTALAÇÃO. AF_12/2014 (UN)

Material	DESCRIÇÃO	FONTE	UNID	COEFICIENTE	PREÇO UNITÁRIO	TOTAL
00000122	ADESIVO PLASTICO PARA PVC, FRASCO COM *850* GR	SINAPI	UN	0,07100000	51,76	3,67
00038383	LIXA D'AGUA EM FOLHA, GRAO 100	SINAPI	UN	0,05900000	1,97	0,11
00020083	SOLUCAO PREPARADORA / LIMPADORA PARA PVC, FRASCO COM 1000 CM3	SINAPI	UN	0,09000000	58,63	5,27

RELATÓRIO ANALÍTICO - COMPOSIÇÕES DE CUSTOS



OBRA:	CONSTRUÇÃO DE UMA CRECHE TIPO II (PROINFÂNCIA TIPO-II) NO MUNICÍPIO DE PALMÁCIA-CE, CONFORME TC20214336-1	DATA : 12/06/2022	BDI : 25,92%
DESCRIÇÃO:	CONSTRUÇÃO DE UMA CRECHE TIPO II (PROINFÂNCIA TIPO-II) NO MUNICÍPIO DE PALMÁCIA-CE, CONFORME TC20214336-1	FONTE	VERSAO
LOCAL:	MUNICÍPIO DE PALMÁCIA-CE.	SBC	202205 - Fortaleza
CLIENTE:	PREFEITURA MUNICIPAL DE PALMÁCIA	SEINFRA	027.1 COM DESONERAÇÃO
		SICRO	2016/11 COM DESONERAÇÃO
		SICRO	2022/01 COM DESONERAÇÃO
		SINAPI	2022/08 COM DESONERAÇÃO
		Composição	PRÓPRIA

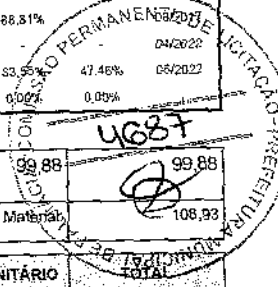

00007133	TE DE REDUÇÃO, PVC, SOLDÁVEL, 90 GRAUS, 85 MM X 60 MM, PARA ÁGUA FRIA PREDIAL	SINAPI	UN	1,00000000	99,88	99,88
TOTAL Material:					108,93	

Serviço	FONTE	UNID	COEFICIENTE	PREÇO UNITÁRIO	TOTAL
88248	AUXILIAR DE ENCANADOR OU BOMBEIRO HIDRÁULICO COM ENCARGOS COMPLEMENTARES	SINAPI	H	0,23500000	3,87
88267	ENCANADOR OU BOMBEIRO HIDRÁULICO COM ENCARGOS COMPLEMENTARES	SINAPI	H	0,23500000	4,74
TOTAL Serviço:					8,61
VALOR:					117,54

12.1.59. 89394 - TÊ COM BUCHA DE LATÃO NA BOLSA CENTRAL, PVC, SOLDÁVEL, DN 20MM X 1/2, INSTALADO EM RAMAL OU SUB-RAMAL DE ÁGUA - FORNECIMENTO E INSTALAÇÃO. AF_12/2014 (UN)

Material	FONTE	UNID	COEFICIENTE	PREÇO UNITÁRIO	TOTAL
00000122	ADESIVO PLÁSTICO PARA PVC, FRASCO COM "850" GR	SINAPI	UN	0,00900000	0,45
00038383	LIXA D'ÁGUA EM FOLHA, GRAO 100	SINAPI	UN	0,06500000	0,12
00020083	SOLUÇÃO PREPARADORA / LIMPADORA PARA PVC, FRASCO COM 1000 CM3	SINAPI	UN	0,00900000	0,52
00007121	TE PVC, SOLDÁVEL, COM BUCHA DE LATÃO NA BOLSA CENTRAL, 90 GRAUS, 20 MM X 1/2", PARA ÁGUA FRIA PREDIAL	SINAPI	UN	1,00000000	12,66
TOTAL Material:					13,76

Serviço	FONTE	UNID	COEFICIENTE	PREÇO UNITÁRIO	TOTAL
88248	AUXILIAR DE ENCANADOR OU BOMBEIRO HIDRÁULICO COM ENCARGOS COMPLEMENTARES	SINAPI	H	0,17200000	2,83
88267	ENCANADOR OU BOMBEIRO HIDRÁULICO COM ENCARGOS COMPLEMENTARES	SINAPI	H	0,17200000	3,47
TOTAL Serviço:					6,30
VALOR:					20,06

12.1.60. 90374 - TÊ COM BUCHA DE LATÃO NA BOLSA CENTRAL, PVC, SOLDÁVEL, DN 25MM X 3/4, INSTALADO EM RAMAL OU SUB-RAMAL DE ÁGUA - FORNECIMENTO E INSTALAÇÃO. AF_03/2015 (UN)

Material	FONTE	UNID	COEFICIENTE	PREÇO UNITÁRIO	TOTAL
00000122	ADESIVO PLÁSTICO PARA PVC, FRASCO COM "850" GR	SINAPI	UN	0,01100000	0,56
00038383	LIXA D'ÁGUA EM FOLHA, GRAO 100	SINAPI	UN	0,07500000	0,14
00020083	SOLUÇÃO PREPARADORA / LIMPADORA PARA PVC, FRASCO COM 1000 CM3	SINAPI	UN	0,01200000	0,70
00007122	TE PVC, SOLDÁVEL, COM BUCHA DE LATÃO NA BOLSA CENTRAL, 90 GRAUS, 25 MM X 3/4", PARA ÁGUA FRIA PREDIAL	SINAPI	UN	1,00000000	14,24
TOTAL Material:					15,64

Serviço	FONTE	UNID	COEFICIENTE	PREÇO UNITÁRIO	TOTAL
88248	AUXILIAR DE ENCANADOR OU BOMBEIRO HIDRÁULICO COM ENCARGOS COMPLEMENTARES	SINAPI	H	0,20000000	3,29
88267	ENCANADOR OU BOMBEIRO HIDRÁULICO COM ENCARGOS COMPLEMENTARES	SINAPI	H	0,20000000	4,04
TOTAL Serviço:					7,33
VALOR:					22,97

12.2.1. 95248 - VÁLVULA DE ESFERA BRUTA, BRONZE, ROSCÁVEL, 1/2" - FORNECIMENTO E INSTALAÇÃO. AF_08/2021 (UN)

Material	FONTE	UNID	COEFICIENTE	PREÇO UNITÁRIO	TOTAL
----------	-------	------	-------------	----------------	-------



RELATÓRIO ANALÍTICO - COMPOSIÇÕES DE CUSTOS

OBRA:	CONSTRUÇÃO DE UMA CRECHE TIPO II (PROINFÂNCIA TIPO-II) NO MUNICÍPIO DE PALMÁCIA-CE, CONFORME TC20214336-1	DATA:	12/09/2022	BDI:	25,92%	
DESCRIÇÃO:	CONSTRUÇÃO DE UMA CRECHE TIPO II (PROINFÂNCIA TIPO-II) NO MUNICÍPIO DE PALMÁCIA-CE, CONFORME TC20214336-1	FONTE:	VERSÃO	HORA:	MES:	REF:
LOCAL:	MUNICÍPIO DE PALMÁCIA-CE.	SBC:	2022/05 - Fortaleça	112,76%	-	05/2022
CLIENTE:	PREFEITURA MUNICIPAL DE PALMÁCIA	SEINFRA:	02T.1 COM DESONERAÇÃO	53,35%	47,76%	05/2021
		SICRO:	2019/11 COM DESONERAÇÃO	89,91%	-	09/2017
		SICRO:	2022/01 COM DESONERAÇÃO	-	-	04/2022
		SINAPI:	2022/05 COM DESONERAÇÃO	53,35%	47,46%	05/2022
		Composição:	PRÓPRIA	0,00%	0,00%	-

Material	Descrição	FONTE	UNID	COEFICIENTE	PREÇO UNITÁRIO	TOTAL
00003148	FITA VEDA ROSCA EM ROLOS DE 18 MM X 50 M (L X C)	SINAPI	UN	0,00840000	14,68	0,12
00011748	VALVULA DE ESFERA BRUTA EM BRONZE, BITOLA 1/2 " (REF 1552-B)	SINAPI	UN	1,00000000	34,85	34,85
TOTAL Material:						34,97

Serviço	Descrição	FONTE	UNID	COEFICIENTE	PREÇO UNITÁRIO	TOTAL
88248	AUXILIAR DE ENCANADOR OU BOMBEIRO HIDRÁULICO COM ENCARGOS COMPLEMENTARES	SINAPI	H	0,07190000	16,49	1,18
88267	ENCANADOR OU BOMBEIRO HIDRÁULICO COM ENCARGOS COMPLEMENTARES	SINAPI	H	0,07190000	20,20	1,45
TOTAL Serviço:						2,63
VALOR:						37,60

12.2. 94498 - REGISTRO DE GAVETA BRUTO, LATÃO, ROSCÁVEL, 2" - FORNECIMENTO E INSTALAÇÃO. AF_08/2021 (UN)

Material	Descrição	FONTE	UNID	COEFICIENTE	PREÇO UNITÁRIO	TOTAL
00003148	FITA VEDA ROSCA EM ROLOS DE 18 MM X 50 M (L X C)	SINAPI	UN	0,02400000	14,68	0,35
00006028	REGISTRO GAVETA BRUTO EM LATAO FORJADO, BITOLA 2 " (REF 1509)	SINAPI	UN	1,00000000	92,77	92,77
TOTAL Material:						93,12

Serviço	Descrição	FONTE	UNID	COEFICIENTE	PREÇO UNITÁRIO	TOTAL
88248	AUXILIAR DE ENCANADOR OU BOMBEIRO HIDRÁULICO COM ENCARGOS COMPLEMENTARES	SINAPI	H	0,33980000	16,49	5,60
88267	ENCANADOR OU BOMBEIRO HIDRÁULICO COM ENCARGOS COMPLEMENTARES	SINAPI	H	0,33980000	20,20	6,86
TOTAL Serviço:						12,46
VALOR:						105,58

12.2.3. 94500 - REGISTRO DE GAVETA BRUTO, LATÃO, ROSCÁVEL, 3" - FORNECIMENTO E INSTALAÇÃO. AF_08/2021 (UN)

Material	Descrição	FONTE	UNID	COEFICIENTE	PREÇO UNITÁRIO	TOTAL
00003148	FITA VEDA ROSCA EM ROLOS DE 18 MM X 50 M (L X C)	SINAPI	UN	0,03540000	14,68	0,51
00006012	REGISTRO GAVETA BRUTO EM LATAO FORJADO, BITOLA 3 " (REF 1509)	SINAPI	UN	1,00000000	232,93	232,93
TOTAL Material:						233,44

Serviço	Descrição	FONTE	UNID	COEFICIENTE	PREÇO UNITÁRIO	TOTAL
88248	AUXILIAR DE ENCANADOR OU BOMBEIRO HIDRÁULICO COM ENCARGOS COMPLEMENTARES	SINAPI	H	0,56950000	16,49	9,39
88267	ENCANADOR OU BOMBEIRO HIDRÁULICO COM ENCARGOS COMPLEMENTARES	SINAPI	H	0,56950000	20,20	11,50
TOTAL Serviço:						20,89
VALOR:						254,33

12.2.4. 94501 - REGISTRO DE GAVETA BRUTO, LATÃO, ROSCÁVEL, 4" - FORNECIMENTO E INSTALAÇÃO. AF_08/2021 (UN)

Material	Descrição	FONTE	UNID	COEFICIENTE	PREÇO UNITÁRIO	TOTAL
00003148	FITA VEDA ROSCA EM ROLOS DE 18 MM X 50 M (L X C)	SINAPI	UN	0,04520000	14,68	0,66
00006027	REGISTRO GAVETA BRUTO EM LATAO FORJADO, BITOLA 4 " (REF 1509)	SINAPI	UN	1,00000000	485,37	485,37
TOTAL Material:						486,03



RELATÓRIO ANALÍTICO - COMPOSIÇÕES DE CUSTOS

OBRA:	CONSTRUÇÃO DE UMA CRECHE TIPO II (PROINFÂNCIA TIPO-II) NO MUNICÍPIO DE PALMÁCIA-CE, CONFORME TC20214336-1	DATA:	12/09/2022	BDI:	25,92%	
DESCRIÇÃO:	CONSTRUÇÃO DE UMA CRECHE TIPO II (PROINFÂNCIA TIPO-II) NO MUNICÍPIO DE PALMÁCIA-CE, CONFORME TC20214336-1	FONTE	VERSÃO	HORA	MES	REF
LOCAL:	MUNICÍPIO DE PALMÁCIA-CE.	SBC	202205 - Fortaleza	112,76%	07/2022	05/2022
CLIENTE:	PREFEITURA MUNICIPAL DE PALMÁCIA	SEINFRA	027.1 COM DESONERAÇÃO	83,85%	07/2022	05/2022
		SICRO	2016/11 COM DESONERAÇÃO	88,81%	03/2017	03/2017
		SICRO	2022/01 COM DESONERAÇÃO		04/2022	04/2022
		SINAPI	2022/05 COM DESONERAÇÃO	93,53%	08/2022	08/2022
		Composição	PRÓPRIA	0,00%	0,00%	

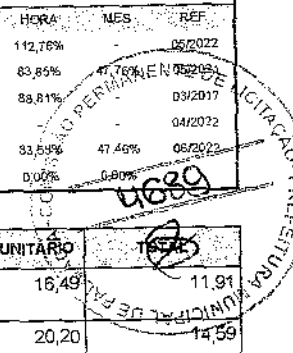

Serviço	FONTE	UNID	COEFICIENTE	PREÇO UNITÁRIO	TOTAL	
88248	AUXILIAR DE ENCANADOR OU BOMBEIRO HIDRÁULICO COM ENCARGOS COMPLEMENTARES	SINAPI	H	0,72250000	16,49	11,91
88267	ENCANADOR OU BOMBEIRO HIDRÁULICO COM ENCARGOS COMPLEMENTARES	SINAPI	H	0,72250000	20,20	14,59
TOTAL Serviço:					26,50	
VALOR:					512,53	

12.2.5. 94792 - REGISTRO DE GAVETA BRUTO, LATÃO, ROSCÁVEL, 1", COM ACABAMENTO E CANOPLA CROMADOS - FORNECIMENTO E INSTALAÇÃO. AF_08/2021 (UN)

Material	FONTE	UNID	COEFICIENTE	PREÇO UNITÁRIO	TOTAL	
00003148	FITA VEDA ROSCA EM ROLOS DE 18 MM X 50 M (L X C)	SINAPI	UN	0,01320000	14,68	0,19
00006013	REGISTRO GAVETA COM ACABAMENTO E CANOPLA CROMADOS, SIMPLES, BITOLA 1 " (REF 1509)	SINAPI	UN	1,00000000	73,23	73,23
TOTAL Material:					73,42	

Serviço	FONTE	UNID	COEFICIENTE	PREÇO UNITÁRIO	TOTAL	
88248	AUXILIAR DE ENCANADOR OU BOMBEIRO HIDRÁULICO COM ENCARGOS COMPLEMENTARES	SINAPI	H	0,25950000	16,49	4,27
88267	ENCANADOR OU BOMBEIRO HIDRÁULICO COM ENCARGOS COMPLEMENTARES	SINAPI	H	0,25950000	20,20	5,24
TOTAL Serviço:					9,51	
VALOR:					82,93	

12.2.6. 94794 - REGISTRO DE GAVETA BRUTO, LATÃO, ROSCÁVEL, 1 1/2", COM ACABAMENTO E CANOPLA CROMADOS - FORNECIMENTO E INSTALAÇÃO. AF_08/2021 (UN)

Material	FONTE	UNID	COEFICIENTE	PREÇO UNITÁRIO	TOTAL	
00003148	FITA VEDA ROSCA EM ROLOS DE 18 MM X 50 M (L X C)	SINAPI	UN	0,01920000	14,68	0,28
00006015	REGISTRO GAVETA COM ACABAMENTO E CANOPLA CROMADOS, SIMPLES, BITOLA 1 1/2 " (REF 1509)	SINAPI	UN	1,00000000	106,51	106,51
TOTAL Material:					106,79	

Serviço	FONTE	UNID	COEFICIENTE	PREÇO UNITÁRIO	TOTAL	
88248	AUXILIAR DE ENCANADOR OU BOMBEIRO HIDRÁULICO COM ENCARGOS COMPLEMENTARES	SINAPI	H	0,37430000	16,49	6,17
88267	ENCANADOR OU BOMBEIRO HIDRÁULICO COM ENCARGOS COMPLEMENTARES	SINAPI	H	0,37430000	20,20	7,56
TOTAL Serviço:					13,73	
VALOR:					120,52	

12.2.7. 89987 - REGISTRO DE GAVETA BRUTO, LATÃO, ROSCÁVEL, 3/4", COM ACABAMENTO E CANOPLA CROMADOS - FORNECIMENTO E INSTALAÇÃO. AF_08/2021 (UN)

Material	FONTE	UNID	COEFICIENTE	PREÇO UNITÁRIO	TOTAL	
00003148	FITA VEDA ROSCA EM ROLOS DE 18 MM X 50 M (L X C)	SINAPI	UN	0,01050000	14,68	0,15
00006005	REGISTRO GAVETA COM ACABAMENTO E CANOPLA CROMADOS, SIMPLES, BITOLA 3/4 " (REF 1509)	SINAPI	UN	1,00000000	59,83	59,83
TOTAL Material:					59,98	

Serviço	FONTE	UNID	COEFICIENTE	PREÇO UNITÁRIO	TOTAL	
88248	AUXILIAR DE ENCANADOR OU BOMBEIRO HIDRÁULICO COM ENCARGOS COMPLEMENTARES	SINAPI	H	0,22120000	16,49	3,64
88267	ENCANADOR OU BOMBEIRO HIDRÁULICO COM ENCARGOS COMPLEMENTARES	SINAPI	H	0,22120000	20,20	4,46

ITAPAJE CONSTRUÇÃO E SERVIÇOS EIRELI - CNPJ: 10.933.035/001-37
 EMAIL: itapajeconstrucao@gmail.com - FONE: (85) 99155-0139
 Avenida Osmar Bastos, 1071 - Sala 02



RELATÓRIO ANALÍTICO - COMPOSIÇÕES DE CUSTOS

OBRA:	CONSTRUÇÃO DE UMA CRECHE TIPO II (PROINFÂNCIA TIPO-II) NO MUNICÍPIO DE PALMÁCIA-CE, CONFORME TC20214336-1	DATA:	12/09/2022	BDI:	25,92%	
DESCRIÇÃO:	CONSTRUÇÃO DE UMA CRECHE TIPO II (PROINFÂNCIA TIPO-II) NO MUNICÍPIO DE PALMÁCIA-CE, CONFORME TC20214336-1	FONTE:	VERSÃO	HORA	MES	REF
LOCAL:	MUNICÍPIO DE PALMÁCIA-CE.	SBC	2022/05 - Fortaleza	112,76%	-	05/2022
CLIENTE:	PREFEITURA MUNICIPAL DE PALMÁCIA	SEINFRA	027.1 CDM DESONERAÇÃO	83,85%	47,76%	05/2021
		SICRO	26.16/1 CDM DESONERAÇÃO	82,81%	-	07/2019
		SICRO	2022/01 CDM DESONERAÇÃO	-	-	04/2022
		SINAPI	2022/05 CDM DESONERAÇÃO	83,85%	47,46%	05/2022
		Composição	PRÓPRIA	0,00%	0,00%	-

TOTAL Serviço: 8,10

VALOR: 68,08

12.2.8. 89985 - REGISTRO DE PRESSÃO BRUTO, LATÃO, ROSCÁVEL, 3/4", COM ACABAMENTO E CANOPLA CROMADOS - FORNECIMENTO E INSTALAÇÃO. AF_08/2021 (UN)

Material	FONTE	UNID	COEFICIENTE	PREÇO UNITÁRIO	TOTAL
00003148	SINAPI	UN	0,01060000	14,68	0,15
00006024	SINAPI	UN	1,00000000	56,43	56,43
TOTAL Material:					56,58

Serviço	FONTE	UNID	COEFICIENTE	PREÇO UNITÁRIO	TOTAL
88248	SINAPI	H	0,22120000	16,49	3,64
88267	SINAPI	H	0,22120000	20,20	4,46
TOTAL Serviço:					8,10
VALOR:					64,68

13.1.1. 89848 - TUBO PVC, SERIE NORMAL, ESGOTO PREDIAL, DN 100 MM, FORNECIDO E INSTALADO EM SUBCOLETOR AÉREO DE ESGOTO SANITÁRIO. AF_12/2014 (M)

Material	FONTE	UNID	COEFICIENTE	PREÇO UNITÁRIO	TOTAL
00000122	SINAPI	UN	0,01380000	51,76	0,71
00038383	SINAPI	UN	0,09000000	1,97	0,17
00020083	SINAPI	UN	0,02250000	58,63	1,31
00009836	SINAPI	M	1,05000000	16,05	16,85
TOTAL Material:					19,04

Serviço	FONTE	UNID	COEFICIENTE	PREÇO UNITÁRIO	TOTAL
88248	SINAPI	H	0,27000000	16,49	4,45
88267	SINAPI	H	0,27000000	20,20	5,45
TOTAL Serviço:					9,90
VALOR:					28,94

13.1.2. 89849 - TUBO PVC, SERIE NORMAL, ESGOTO PREDIAL, DN 150 MM, FORNECIDO E INSTALADO EM SUBCOLETOR AÉREO DE ESGOTO SANITÁRIO. AF_12/2014 (M)

Material	FONTE	UNID	COEFICIENTE	PREÇO UNITÁRIO	TOTAL
00000122	SINAPI	UN	0,01720000	51,76	0,89
00038383	SINAPI	UN	0,12300000	1,97	0,24
00020083	SINAPI	UN	0,02820000	58,63	1,65
00020065	SINAPI	M	1,05000000	41,05	43,10
TOTAL Material:					45,88

Serviço	FONTE	UNID	COEFICIENTE	PREÇO UNITÁRIO	TOTAL
88248	SINAPI	H	0,37000000	16,49	6,10



RELATÓRIO ANALÍTICO - COMPOSIÇÕES DE CUSTOS

OBRA:	CONSTRUÇÃO DE UMA CRECHE TIPO II (PROINFÂNCIA TIPO-II) NO MUNICÍPIO DE PALMÁCIA-CE, CONFORME TC20214336-1	DATA:	12/09/2022	BDI:	25,92%
DESCRIÇÃO:	CONSTRUÇÃO DE UMA CRECHE TIPO II (PROINFÂNCIA TIPO-II) NO MUNICÍPIO DE PALMÁCIA-CE, CONFORME TC20214336-1	FONTE:	VERSÃO:	HORA:	MES:
LOCAL:	MUNICÍPIO DE PALMÁCIA-CE	SBC:	202205 - Fechada	112,76%	05/2022
CLIENTE:	PREFEITURA MUNICIPAL DE PALMÁCIA	SEINFRA:	027.1 COM DESONERAÇÃO	83,86%	47,76%
		SICRO:	2016/1 COM DESONERAÇÃO	88,81%	09/2022
		SICRO:	2022/01 COM DESONERAÇÃO		04/2022
		SINAPI:	2022/05 COM DESONERAÇÃO	33,59%	05/2022
		Composição:	PRÓPRIA	0,00%	0,00%

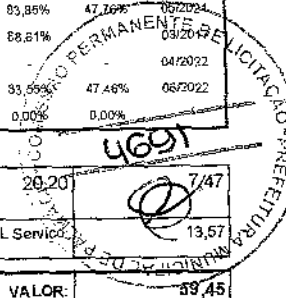

88267	ENCANADOR OU BOMBEIRO HIDRÁULICO COM ENCARGOS COMPLEMENTARES	SINAPI	H	0,37000000	20,20	7,47
					TOTAL Serviço:	13,57
					VALOR:	39,45

13.1.3. 89746 - JOELHO 45 GRAUS, PVC, SERIE NORMAL, ESGOTO PREDIAL, DN 100 MM, JUNTA ELÁSTICA, FORNECIDO E INSTALADO EM RAMAL DE DESCARGA OU RAMAL DE ESGOTO SANITÁRIO. AF_12/2014 (UN)

Material	FONTE	UNID	COEFICIENTE	PREÇO UNITÁRIO	TOTAL
0000301 ANEL BORRACHA PARA TUBO ESGOTO PREDIAL, DN 100 MM (NBR 5688)	SINAPI	UN	1,00000000	3,99	3,99
00003528 JOELHO PVC, SOLDAVEL, PB, 45 GRAUS, DN 100 MM, PARA ESGOTO PREDIAL	SINAPI	UN	1,00000000	9,06	9,06
00020078 PASTA LUBRIFICANTE PARA TUBOS E CONEXOES COM JUNTA ELÁSTICA, EMBALAGEM DE *400* GR (USO EM PVC, ACO, POLIETILENO E OUTROS)	SINAPI	UN	0,04600000	21,36	0,98
TOTAL Material:					14,03

Serviço	FONTE	UNID	COEFICIENTE	PREÇO UNITÁRIO	TOTAL
88248 AUXILIAR DE ENCANADOR OU BOMBEIRO HIDRÁULICO COM ENCARGOS COMPLEMENTARES	SINAPI	H	0,25000000	16,49	4,12
88267 ENCANADOR OU BOMBEIRO HIDRÁULICO COM ENCARGOS COMPLEMENTARES	SINAPI	H	0,25000000	20,20	5,05
TOTAL Serviço:					9,17
VALOR:					23,20

13.1.4. 89744 - JOELHO 90 GRAUS, PVC, SERIE NORMAL, ESGOTO PREDIAL, DN 100 MM, JUNTA ELÁSTICA, FORNECIDO E INSTALADO EM RAMAL DE DESCARGA OU RAMAL DE ESGOTO SANITÁRIO. AF_12/2014 (UN)

Material	FONTE	UNID	COEFICIENTE	PREÇO UNITÁRIO	TOTAL
00000301 ANEL BORRACHA PARA TUBO ESGOTO PREDIAL, DN 100 MM (NBR 5688)	SINAPI	UN	1,00000000	3,99	3,99
00003520 JOELHO PVC, SOLDAVEL, PB, 90 GRAUS, DN 100 MM, PARA ESGOTO PREDIAL	SINAPI	UN	1,00000000	9,12	9,12
00020078 PASTA LUBRIFICANTE PARA TUBOS E CONEXOES COM JUNTA ELÁSTICA, EMBALAGEM DE *400* GR (USO EM PVC, ACO, POLIETILENO E OUTROS)	SINAPI	UN	0,04600000	21,36	0,98
TOTAL Material:					14,09

Serviço	FONTE	UNID	COEFICIENTE	PREÇO UNITÁRIO	TOTAL
88248 AUXILIAR DE ENCANADOR OU BOMBEIRO HIDRÁULICO COM ENCARGOS COMPLEMENTARES	SINAPI	H	0,25000000	16,49	4,12
88267 ENCANADOR OU BOMBEIRO HIDRÁULICO COM ENCARGOS COMPLEMENTARES	SINAPI	H	0,25000000	20,20	5,05
TOTAL Serviço:					9,17
VALOR:					23,26

13.1.5. 89567 - JUNÇÃO SIMPLES, PVC, SERIE R, ÁGUA PLUVIAL, DN 100 X 100 MM, JUNTA ELÁSTICA, FORNECIDO E INSTALADO EM RAMAL DE ENCAMINHAMENTO. AF_12/2014 (UN)

Material	FONTE	UNID	COEFICIENTE	PREÇO UNITÁRIO	TOTAL
00000301 ANEL BORRACHA PARA TUBO ESGOTO PREDIAL, DN 100 MM (NBR 5688)	SINAPI	UN	2,00000000	3,99	7,98
00020144 JUNÇÃO SIMPLES, PVC SERIE R, DN 100 X 100 MM, PARA ESGOTO OU AGUAS PLUVIAIS PREDIAIS	SINAPI	UN	1,00000000	64,35	64,35
00020078 PASTA LUBRIFICANTE PARA TUBOS E CONEXOES COM JUNTA ELÁSTICA, EMBALAGEM DE *400* GR (USO EM PVC, ACO, POLIETILENO E OUTROS)	SINAPI	UN	0,09200000	21,36	1,96



RELATÓRIO ANALÍTICO - COMPOSIÇÕES DE CUSTOS

OBRA:	CONSTRUÇÃO DE UMA CRECHE TIPO II (PROINFÂNCIA TIPO-II) NO MUNICÍPIO DE PALMÁCIA-CE, CONFORME TC20214336-1	DATA:	12/09/2022	BDI:	25,92%	
DESCRIÇÃO:	CONSTRUÇÃO DE UMA CRECHE TIPO II (PROINFÂNCIA TIPO-II) NO MUNICÍPIO DE PALMÁCIA-CE, CONFORME TC20214336-1	FONTE:	VERSÃO	HORA	MES	REF
LOCAL:	MUNICÍPIO DE PALMÁCIA-CE.	SBC	2022/05 - Fortaleza	112,76%	-	05/2022
CLIENTE:	PREFEITURA MUNICIPAL DE PALMÁCIA	SEINFRA	027.1 COM DESONERAÇÃO	83,35%	47,76%	05/2021
		SICRO	2016/1 COM DESONERAÇÃO	86,81%	-	04/2022
		SICRO	2022/1 COM DESONERAÇÃO	-	-	04/2022
		SINAPI	2022/05 COM DESONERAÇÃO	83,55%	47,46%	06/2022
		Composição	PRÓPRIA	0,00%	0,00%	-

TOTAL Material: 74,29

Serviço	FONTE	UNID	COEFICIENTE	PREÇO UNITÁRIO	TOTAL
88248	AUXILIAR DE ENCANADOR OU BOMBEIRO HIDRÁULICO COM ENCARGOS COMPLEMENTARES	SINAPI	H	0,18500000	16,49
88267	ENCANADOR OU BOMBEIRO HIDRÁULICO COM ENCARGOS COMPLEMENTARES	SINAPI	H	0,18500000	20,20
TOTAL Serviço:					6,78
VALOR:					81,07

13.2.1. 054046 - RALO ABACAXI FERRO FUNDIDO 100mm (UN)

Material	FONTE	UNID	COEFICIENTE	PREÇO UNITÁRIO	TOTAL
1003694	RALO ABACAXI SEMIESFERICO FERRO FUNDIDO 100mm	SBC	UN	1,0000	46,20
TOTAL Material:					46,20
Mão de Obra	FONTE	UNID	COEFICIENTE	PREÇO UNITÁRIO	TOTAL
1099034	AJUDANTE DE BOMBEIRO OU ENCANADOR	SBC	H	0,8250	12,19
1099200	BOMBEIRO OU ENCANADOR	SBC	H	1,2370	16,40
TOTAL Mão de Obra:					30,35
VALOR:					76,55

13.2.2. C0591 - CAIXA ALVENARIA/REBOCO C/TAMPA CONCRETO FUNDO BRITA 60x60x60cm (UN)

Serviço	FONTE	UNID	COEFICIENTE	PREÇO UNITÁRIO	TOTAL
C0076	ALVENARIA DE TIJOLO COMUM C/ARGAMASSA MISTA DE CAL HIDRATADA 1:2:8 ESP=10 cm	SEINFRA	M2	1,68000000	120,3200
C0218	ARMADURA CA-60 MÉDIA D= 6,4 A 9,5mm	SEINFRA	KG	1,25000000	12,7000
C0840	CONCRETO P/MBR. FCK 15 MPa COM AGREGADO ADQUIRIDO	SEINFRA	M3	0,03840000	395,3000
C2784	ESCAVAÇÃO MANUAL SOLO DE 1ª CAT. PROF. ATÉ 1,50m	SEINFRA	M3	0,21600000	41,2100
C1400	FORMA DE TÁBUAS DE 1" DE 3A. P/FUNDAÇÕES UTIL. 5 X	SEINFRA	M2	0,19200000	66,1600
C2862	LASTRO DE BRITA	SEINFRA	M3	0,05400000	118,5500
C2123	REBOCO C/ARGAMASSA DE CAL HIDRATADA E AREIA PENEIRADA TRAÇO 1:3 ESP=5 mm P/PAREDE	SEINFRA	M2	1,44000000	22,2500
TOTAL Serviço:					293,2379
VALOR:					293,24

14.1. 89714 - TUBO PVC, SERIE NORMAL, ESGOTO PREDIAL, DN 100 MM, FORNECIDO E INSTALADO EM RAMAL DE DESCARGA OU RAMAL DE ESGOTO SANITÁRIO. AF_12/2014 (M)

Material	FONTE	UNID	COEFICIENTE	PREÇO UNITÁRIO	TOTAL
00001122	ADESIVO PLÁSTICO PARA PVC, FRASCO COM *850* GR	SINAPI	UN	0,03630000	51,76
00038383	LIXA D'ÁGUA EM FOLHA. GRAO 100	SINAPI	UN	0,24700000	1,97
00020083	SOLUÇÃO PREPARADORA / LIMPADORA PARA PVC, FRASCO COM 1000 CM3	SINAPI	UN	0,05930000	58,63
00009836	TUBO PVC SERIE NORMAL, DN 100 MM, PARA ESGOTO PREDIAL (NBR 5688)	SINAPI	M	1,05000000	16,05
TOTAL Material:					22,67

Serviço	FONTE	UNID	COEFICIENTE	PREÇO UNITÁRIO	TOTAL
---------	-------	------	-------------	----------------	-------



RELATÓRIO ANALÍTICO - COMPOSIÇÕES DE CUSTOS

OBRA:	CONSTRUÇÃO DE UMA CRECHE TIPO II (PROINFÂNCIA TIPO-II) NO MUNICÍPIO DE PALMÁCIA-CE, CONFORME TC20214336-1	DATA:	12/09/2022	BDI:	25,92%	
DESCRIÇÃO:	CONSTRUÇÃO DE UMA CRECHE TIPO II (PROINFÂNCIA TIPO-II) NO MUNICÍPIO DE PALMÁCIA-CE, CONFORME TC20214336-1	FONTE:	VERSÃO	HORA:	MES	REF.
LOCAL:	MUNICÍPIO DE PALMÁCIA-CE.	SBC	2022/05 - Fortaleza	112,78%		05/2022
CLIENTE:	PREFEITURA MUNICIPAL DE PALMÁCIA	SEINFRA	027.1 COM DESONERAÇÃO	83,85%		06/2021
		SICRO	2016/11 COM DESONERAÇÃO	68,81%		03/2017
		SICRO	2022/01 COM DESONERAÇÃO			04/2022
		SINAPI	2022/05 COM DESONERAÇÃO	83,55%	47,46%	06/2022
		Composição:	PRÓPRIA	0,09%	0,00%	

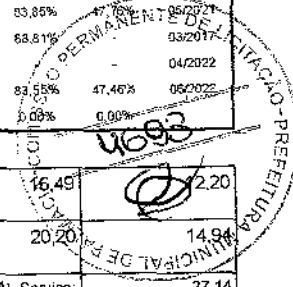

88248	AUXILIAR DE ENCANADOR OU BOMBEIRO HIDRÁULICO COM ENCARGOS COMPLEMENTARES	SINAPI	H	0,74000000	16,49	12,20
88267	ENCANADOR OU BOMBEIRO HIDRÁULICO COM ENCARGOS COMPLEMENTARES	SINAPI	H	0,74000000	20,20	14,94
					TOTAL Serviço:	27,14
					VALOR:	49,81

14.2. 89711 - TUBO PVC, SERIE NORMAL, ESGOTO PREDIAL, DN 40 MM, FORNECIDO E INSTALADO EM RAMAL DE DESCARGA OU RAMAL DE ESGOTO SANITÁRIO. AF_12/2014 (M)

Material	FONTE	UNID.	COEFICIENTE	PREÇO UNITÁRIO	TOTAL	
00038383	LIXA D'AGUA EM FOLHA, GRAO 100	SINAPI	UN	0,10000000	1,97	0,19
00009835	TUBO PVC SERIE NORMAL, DN 40 MM, PARA ESGOTO PREDIAL (NBR 5688)	SINAPI	M	1,05000000	5,79	6,07
					TOTAL Material:	6,26

Serviço	FONTE	UNID.	COEFICIENTE	PREÇO UNITÁRIO	TOTAL	
88248	AUXILIAR DE ENCANADOR OU BOMBEIRO HIDRÁULICO COM ENCARGOS COMPLEMENTARES	SINAPI	H	0,30000000	16,49	4,94
88267	ENCANADOR OU BOMBEIRO HIDRÁULICO COM ENCARGOS COMPLEMENTARES	SINAPI	H	0,30000000	20,20	6,06
					TOTAL Serviço:	11,00
					VALOR:	17,26

14.3. 89712 - TUBO PVC, SERIE NORMAL, ESGOTO PREDIAL, DN 50 MM, FORNECIDO E INSTALADO EM RAMAL DE DESCARGA OU RAMAL DE ESGOTO SANITÁRIO. AF_12/2014 (M)

Material	FONTE	UNID.	COEFICIENTE	PREÇO UNITÁRIO	TOTAL	
00000122	ADESIVO PLASTICO PARA PVC, FRASCO COM *850* GR	SINAPI	UN	0,01080000	51,76	0,55
00038383	LIXA D'AGUA EM FOLHA, GRAO 100	SINAPI	UN	0,12700000	1,97	0,25
00020083	SOLUÇÃO PREPARADORA / LIMPADORA PARA PVC, FRASCO COM 1000 CM3	SINAPI	UN	0,01630000	58,63	0,95
00009838	TUBO PVC SERIE NORMAL, DN 50 MM, PARA ESGOTO PREDIAL (NBR 5688)	SINAPI	M	1,05000000	9,85	10,34
					TOTAL Material:	12,09

Serviço	FONTE	UNID.	COEFICIENTE	PREÇO UNITÁRIO	TOTAL	
88248	AUXILIAR DE ENCANADOR OU BOMBEIRO HIDRÁULICO COM ENCARGOS COMPLEMENTARES	SINAPI	H	0,38000000	16,49	6,26
88267	ENCANADOR OU BOMBEIRO HIDRÁULICO COM ENCARGOS COMPLEMENTARES	SINAPI	H	0,38000000	20,20	7,67
					TOTAL Serviço:	13,93
					VALOR:	26,02

14.4. 89511 - TUBO PVC, SÉRIE R, ÁGUA PLUVIAL, DN 75 MM, FORNECIDO E INSTALADO EM RAMAL DE ENCAMINHAMENTO. AF_12/2014 (M)

Material	FONTE	UNID.	COEFICIENTE	PREÇO UNITÁRIO	TOTAL	
00000122	ADESIVO PLASTICO PARA PVC, FRASCO COM *850* GR	SINAPI	UN	0,02930000	51,76	1,51
00038383	LIXA D'AGUA EM FOLHA, GRAO 100	SINAPI	UN	0,10850000	1,97	0,21
00020083	SOLUÇÃO PREPARADORA / LIMPADORA PARA PVC, FRASCO COM 1000 CM3	SINAPI	UN	0,04550000	58,63	2,66
00009839	TUBO PVC, SERIE R, DN 75 MM, PARA ESGOTO OU AGUAS PLUVIAIS PREDIAIS (NBR 5688)	SINAPI	M	1,04000000	22,60	23,50
					TOTAL Material:	27,88

[Handwritten signature]

[Handwritten signature]



RELATÓRIO ANALÍTICO - COMPOSIÇÕES DE CUSTOS

OBRA:	CONSTRUÇÃO DE UMA CRECHE TIPO II (PROINFÂNCIA TIPO-II) NO MUNICÍPIO DE PALMÁCIA-CE, CONFORME TC20214336-1	DATA:	12/09/2022	BDI:	25,92%	
DESCRIÇÃO:	CONSTRUÇÃO DE UMA CRECHE TIPO II (PROINFÂNCIA TIPO-II) NO MUNICÍPIO DE PALMÁCIA-CE, CONFORME TC20214336-1	FONTE:	VERSÃO:	HORA:	MES:	REF:
LOCAL:	MUNICÍPIO DE PALMÁCIA-CE.	SBC:	2022/05 - Fortaleza	112,76%	-	05/2022
CLIENTE:	PREFEITURA MUNICIPAL DE PALMÁCIA	SEINFRA:	027.1 COM DESONERAÇÃO	83,85%	42,76%	05/2021
		SICRO:	2016/11 COM DESONERAÇÃO	68,61%	-	04/2022
		SICRO:	2022/01 COM DESONERAÇÃO	-	-	04/2022
		SINAPI:	2022/05 COM DESONERAÇÃO	83,39%	47,46%	05/2022
		Composição:	PRÓPRIA	0,00%	0,00%	-

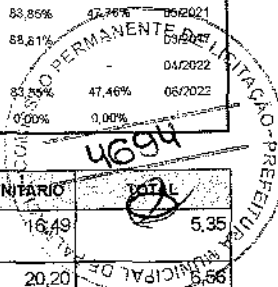

Serviço	FONTE	UNID	COEFICIENTE	PREÇO UNITÁRIO	TOTAL	
88248	AUXILIAR DE ENCANADOR OU BOMBEIRO HIDRÁULICO COM ENCARGOS COMPLEMENTARES	SINAPI	H	0,32500000	16,49	5,35
88267	ENCANADOR OU BOMBEIRO HIDRÁULICO COM ENCARGOS COMPLEMENTARES	SINAPI	H	0,32500000	20,20	6,56
TOTAL Serviço:					11,91	
VALOR:					39,79	

14.5. 89849 - TUBO PVC, SERIE NORMAL, ESGOTO PREDIAL, DN 150 MM, FORNECIDO E INSTALADO EM SUBCOLETOR AÉREO DE ESGOTO SANITÁRIO. AF_12/2014 (M)

Material	FONTE	UNID	COEFICIENTE	PREÇO UNITÁRIO	TOTAL	
00000122	ADESIVO PLASTICO PARA PVC, FRASCO COM *850* GR	SINAPI	UN	0,01720000	51,76	0,89
00038383	LIXA D'AGUA EM FOLHA, GRAO 100	SINAPI	UN	0,12300000	1,97	0,24
00020083	SOLUCAO PREPARADORA / LIMPADORA PARA PVC, FRASCO COM 1000 CM3	SINAPI	UN	0,02820000	58,63	1,65
00020065	TUBO PVC SERIE NORMAL, DN 150 MM, PARA ESGOTO PREDIAL (NBR 5688)	SINAPI	M	1,05000000	41,05	43,10
TOTAL Material:					45,88	

Serviço	FONTE	UNID	COEFICIENTE	PREÇO UNITÁRIO	TOTAL	
88248	AUXILIAR DE ENCANADOR OU BOMBEIRO HIDRÁULICO COM ENCARGOS COMPLEMENTARES	SINAPI	H	0,37000000	16,49	6,10
88267	ENCANADOR OU BOMBEIRO HIDRÁULICO COM ENCARGOS COMPLEMENTARES	SINAPI	H	0,37000000	20,20	7,47
TOTAL Serviço:					13,57	
VALOR:					59,45	

14.6. 053631 - BUCHA DE REDUCAO LONGA PVC PARA ESGOTO SECUNDARIO 50x40mm (UN)

Material	FONTE	UNID	COEFICIENTE	PREÇO UNITÁRIO	TOTAL	
1003389	ADESIVO PARA PVC bisnaga de 75 gramas	SBC	UN	0,1670	9,48	1,58
1004001	BUCHA REDUCAO LONGA PVC SOLDAVEL 50x40mm	SBC	UN	1,0000	3,86	3,86
1000386	SOLUCAO LIMPADORA PARA PVC EMBALAGEM 200ml	SBC	UN	0,0180	28,84	0,52
TOTAL Material:					5,96	

Mão de Obra	FONTE	UNID	COEFICIENTE	PREÇO UNITÁRIO	TOTAL	
1099034	AJUDANTE DE BOMBEIRO OU ENCANADOR	SBC	H	0,8450	12,19	10,30
1099200	BOMBEIRO OU ENCANADOR	SBC	H	0,7840	16,40	12,86
TOTAL Mão de Obra:					23,16	
VALOR:					29,12	

14.7. 89746 - JOELHO 45 GRAUS, PVC, SERIE NORMAL, ESGOTO PREDIAL, DN 100 MM, JUNTA ELÁSTICA, FORNECIDO E INSTALADO EM RAMAL DE DESCARGA OU RAMAL DE ESGOTO SANITÁRIO. AF_12/2014 (UN)

Material	FONTE	UNID	COEFICIENTE	PREÇO UNITÁRIO	TOTAL	
00000301	ANEL BORRACHA PARA TUBO ESGOTO PREDIAL, DN 100 MM (NBR 5688)	SINAPI	UN	1,00000000	3,99	3,99
00003528	JOELHO PVC, SOLDAVEL, PB, 45 GRAUS, DN 100 MM, PARA ESGOTO PREDIAL	SINAPI	UN	1,00000000	9,06	9,06
00020078	PASTA LUBRIFICANTE PARA TUBOS E CONEXOES COM JUNTA ELÁSTICA, EMBALAGEM DE *400* GR (USO EM PVC, ACO, POLIETILENO E OUTROS)	SINAPI	UN	0,04600000	21,36	0,98

RELATÓRIO ANALÍTICO - COMPOSIÇÕES DE CUSTOS



OBRA:	CONSTRUÇÃO DE UMA CRECHE TIPO II (PROINFÂNCIA TIPO-II) NO MUNICÍPIO DE PALMÁCIA-CE, CONFORME TC20214336-1	DATA : 12/09/2022	BDI : 25,92%																																			
DESCRIÇÃO:	CONSTRUÇÃO DE UMA CRECHE TIPO II (PROINFÂNCIA TIPO-II) NO MUNICÍPIO DE PALMÁCIA-CE, CONFORME TC20214336-1	<table border="1" style="width: 100%; border-collapse: collapse;"> <tr> <th>FORTE</th> <th>VERSÃO</th> <th>HORA</th> <th>MES</th> <th>REF.</th> </tr> <tr> <td>SBC</td> <td>2022/05 - Fortaleza</td> <td>112,76%</td> <td>-</td> <td>05/2022</td> </tr> <tr> <td>SEINFRA</td> <td>027.1 COM DESONERAÇÃO</td> <td>83,85%</td> <td>47,70%</td> <td>05/2021</td> </tr> <tr> <td>SICRO</td> <td>2016/11 COM DESONERAÇÃO</td> <td>88,81%</td> <td>-</td> <td>05/2021</td> </tr> <tr> <td>SICRO</td> <td>2022/01 COM DESONERAÇÃO</td> <td>-</td> <td>-</td> <td>04/2022</td> </tr> <tr> <td>SINAPI</td> <td>2022/05 COM DESONERAÇÃO</td> <td>83,56%</td> <td>47,46%</td> <td>06/2022</td> </tr> <tr> <td>Composição</td> <td>PRÓPRIA</td> <td>0,00%</td> <td>9,00%</td> <td>-</td> </tr> </table>	FORTE	VERSÃO	HORA	MES	REF.	SBC	2022/05 - Fortaleza	112,76%	-	05/2022	SEINFRA	027.1 COM DESONERAÇÃO	83,85%	47,70%	05/2021	SICRO	2016/11 COM DESONERAÇÃO	88,81%	-	05/2021	SICRO	2022/01 COM DESONERAÇÃO	-	-	04/2022	SINAPI	2022/05 COM DESONERAÇÃO	83,56%	47,46%	06/2022	Composição	PRÓPRIA	0,00%	9,00%	-	
FORTE	VERSÃO	HORA	MES	REF.																																		
SBC	2022/05 - Fortaleza	112,76%	-	05/2022																																		
SEINFRA	027.1 COM DESONERAÇÃO	83,85%	47,70%	05/2021																																		
SICRO	2016/11 COM DESONERAÇÃO	88,81%	-	05/2021																																		
SICRO	2022/01 COM DESONERAÇÃO	-	-	04/2022																																		
SINAPI	2022/05 COM DESONERAÇÃO	83,56%	47,46%	06/2022																																		
Composição	PRÓPRIA	0,00%	9,00%	-																																		
LOCAL:	MUNICÍPIO DE PALMÁCIA-CE.																																					
CLIENTE:	PREFEITURA MUNICIPAL DE PALMÁCIA																																					

TOTAL Material: 14,03

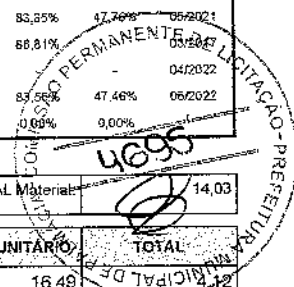

4695

Serviço	FORTE	UNID	COEFICIENTE	PREÇO UNITÁRIO	TOTAL
88248 AUXILIAR DE ENCANADOR OU BOMBEIRO HIDRÁULICO COM ENCARGOS COMPLEMENTARES	SINAPI	H	0,25000000	16,49	4,12
88267 ENCANADOR OU BOMBEIRO HIDRÁULICO COM ENCARGOS COMPLEMENTARES	SINAPI	H	0,25000000	20,20	5,05
TOTAL Serviço:					9,17
VALOR:					23,20

14.8. 89739 - JOELHO 45 GRAUS, PVC, SERIE NORMAL, ESGOTO PREDIAL, DN 75 MM, JUNTA ELÁSTICA, FORNECIDO E INSTALADO EM RAMAL DE DESCARGA OU RAMAL DE ESGOTO SANITÁRIO. AF_12/2014 (UN)

Material	FORTE	UNID	COEFICIENTE	PREÇO UNITÁRIO	TOTAL
00000297 ANEL BORRACHA PARA TUBO ESGOTO PREDIAL, DN 75 MM (NBR 5688)	SINAPI	UN	1,00000000	3,31	3,31
00003519 JOELHO PVC, SOLDAVEL, PB, 45 GRAUS, DN 75 MM, PARA ESGOTO PREDIAL	SINAPI	UN	1,00000000	8,14	8,14
00020078 PASTA LUBRIFICANTE PARA TUBOS E CONEXOES COM JUNTA ELÁSTICA, EMBALAGEM DE 400* GR (USO EM PVC, ACO, POLIETILENO E OUTROS)	SINAPI	UN	0,03000000	21,36	0,64
TOTAL Material:					12,09

Serviço	FORTE	UNID	COEFICIENTE	PREÇO UNITÁRIO	TOTAL
88248 AUXILIAR DE ENCANADOR OU BOMBEIRO HIDRÁULICO COM ENCARGOS COMPLEMENTARES	SINAPI	H	0,19000000	16,49	3,13
88267 ENCANADOR OU BOMBEIRO HIDRÁULICO COM ENCARGOS COMPLEMENTARES	SINAPI	H	0,19000000	20,20	3,83
TOTAL Serviço:					6,96
VALOR:					19,05

14.9. 89732 - JOELHO 45 GRAUS, PVC, SERIE NORMAL, ESGOTO PREDIAL, DN 50 MM, JUNTA ELÁSTICA, FORNECIDO E INSTALADO EM RAMAL DE DESCARGA OU RAMAL DE ESGOTO SANITÁRIO. AF_12/2014 (UN)

Material	FORTE	UNID	COEFICIENTE	PREÇO UNITÁRIO	TOTAL
00000296 ANEL BORRACHA PARA TUBO ESGOTO PREDIAL, DN 50 MM (NBR 5688)	SINAPI	UN	1,00000000	2,26	2,26
00003518 JOELHO PVC, SOLDAVEL, PB, 45 GRAUS, DN 50 MM, PARA ESGOTO PREDIAL	SINAPI	UN	1,00000000	3,43	3,43
00020078 PASTA LUBRIFICANTE PARA TUBOS E CONEXOES COM JUNTA ELÁSTICA, EMBALAGEM DE 400* GR (USO EM PVC, ACO, POLIETILENO E OUTROS)	SINAPI	UN	0,02000000	21,36	0,42
TOTAL Material:					6,11

Serviço	FORTE	UNID	COEFICIENTE	PREÇO UNITÁRIO	TOTAL
88248 AUXILIAR DE ENCANADOR OU BOMBEIRO HIDRÁULICO COM ENCARGOS COMPLEMENTARES	SINAPI	H	0,13000000	16,49	2,14
88267 ENCANADOR OU BOMBEIRO HIDRÁULICO COM ENCARGOS COMPLEMENTARES	SINAPI	H	0,13000000	20,20	2,62
TOTAL Serviço:					4,76
VALOR:					10,87

14.10. 89726 - JOELHO 45 GRAUS, PVC, SERIE NORMAL, ESGOTO PREDIAL, DN 40 MM, JUNTA SOLDAVEL, FORNECIDO E INSTALADO EM RAMAL DE DESCARGA OU RAMAL DE ESGOTO SANITÁRIO. AF_12/2014 (UN)

Material	FORTE	UNID	COEFICIENTE	PREÇO UNITÁRIO	TOTAL
00000122 ADESIVO PLÁSTICO PARA PVC, FRASCO COM 850* GR	SINAPI	UN	0,00990000	51,76	0,51

RELATÓRIO ANALÍTICO - COMPOSIÇÕES DE CUSTOS



OBRA:	CONSTRUÇÃO DE UMA CRECHE TIPO II (PROINFÂNCIA TIPO-II) NO MUNICÍPIO DE PALMÁCIA-CE, CONFORME TC20214336-1	DATA: 12/09/2022	BDI: 25,92%
DESCRIÇÃO:	CONSTRUÇÃO DE UMA CRECHE TIPO II (PROINFÂNCIA TIPO-II) NO MUNICÍPIO DE PALMÁCIA-CE, CONFORME TC20214336-1	VERÃO: 2022/05 - Fortaleza	REF: 09/2022
LOCAL:	MUNICÍPIO DE PALMÁCIA-CE	SBC: 112,76%	MES: 05/2021
CLIENTE:	PREFEITURA MUNICIPAL DE PALMÁCIA	SEINFRA: 927.1 COM DESONERAÇÃO	03/2021: 47,76%
		SICRO: 2016/11 COM DESONERAÇÃO	04/2022: 88,81%
		SICRO: 2022/01 COM DESONERAÇÃO	05/2022: 93,55%
		SINAPI: 2022/05 COM DESONERAÇÃO	06/2022: 47,46%
		Composição: PRÓPRIA	07/2022: 0,00%

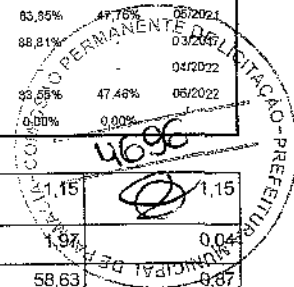

Material	Quantidade	Valor	Unidade	Fonte	Unid	Coefficiente	Preço Unitário	Total
00003516	JOELHO PVC, SOLDAVEL, BB, 45 GRAUS, DN 40 MM, PARA ESGOTO PREDIAL	1,15	UN	SINAPI	UN	1,00000000	11,15	1,15
00038383	LIXA D'AGUA EM FOLHA, GRAO 100	1,97	UN	SINAPI	UN	0,02100000	92,41	0,04
00020083	SOLUCAO PREPARADORA / LIMPADORA PARA PVC, FRASCO COM 1000 CM3	58,63	UN	SINAPI	UN	0,01500000	3908,67	0,87
TOTAL Material:								2,57

Material	Quantidade	Valor	Unidade	Fonte	Unid	Coefficiente	Preço Unitário	Total
88248	AUXILIAR DE ENCANADOR OU BOMBEIRO HIDRÁULICO COM ENCARGOS COMPLEMENTARES	16,49	H	SINAPI	H	0,10000000	164,90	1,64
88267	ENCANADOR OU BOMBEIRO HIDRÁULICO COM ENCARGOS COMPLEMENTARES	20,20	H	SINAPI	H	0,10000000	202,00	2,02
TOTAL Serviço:								3,66
VALOR:								6,23

14.11. 89744 - JOELHO 90 GRAUS, PVC, SERIE NORMAL, ESGOTO PREDIAL, DN 100 MM, JUNTA ELÁSTICA, FORNECIDO E INSTALADO EM RAMAL DE DESCARGA OU RAMAL DE ESGOTO SANITÁRIO. AF_12/2014 (UN)

Material	Quantidade	Valor	Unidade	Fonte	Unid	Coefficiente	Preço Unitário	Total
00000301	ANEL BORRACHA PARA TUBO ESGOTO PREDIAL, DN 100 MM (NBR 5688)	3,99	UN	SINAPI	UN	1,00000000	3,99	3,99
00003520	JOELHO PVC, SOLDAVEL, PB, 90 GRAUS, DN 100 MM, PARA ESGOTO PREDIAL	9,12	UN	SINAPI	UN	1,00000000	9,12	9,12
00020078	PASTA LUBRIFICANTE PARA TUBOS E CONEXOES COM JUNTA ELÁSTICA, EMBALAGEM DE *400* GR (USO EM PVC, ACO, POLIETILENO E OUTROS)	21,36	UN	SINAPI	UN	0,04600000	465,00	0,98
TOTAL Material:								14,09

Material	Quantidade	Valor	Unidade	Fonte	Unid	Coefficiente	Preço Unitário	Total
88248	AUXILIAR DE ENCANADOR OU BOMBEIRO HIDRÁULICO COM ENCARGOS COMPLEMENTARES	16,49	H	SINAPI	H	0,25000000	65,96	4,12
88267	ENCANADOR OU BOMBEIRO HIDRÁULICO COM ENCARGOS COMPLEMENTARES	20,20	H	SINAPI	H	0,25000000	80,80	5,05
TOTAL Serviço:								9,17
VALOR:								23,26

14.12. 89522 - JOELHO 90 GRAUS, PVC, SERIE R, ÁGUA PLUVIAL, DN 75 MM, JUNTA ELÁSTICA, FORNECIDO E INSTALADO EM RAMAL DE ENCAMINHAMENTO. AF_12/2014 (UN)

Material	Quantidade	Valor	Unidade	Fonte	Unid	Coefficiente	Preço Unitário	Total
00000298	ANEL BORRACHA, DN 75 MM, PARA TUBO SERIE REFORCADA ESGOTO PREDIAL	3,60	UN	SINAPI	UN	1,00000000	3,60	3,60
00020156	JOELHO, PVC SERIE R, 90 GRAUS, DN 75 MM, PARA ESGOTO OU AGUAS PLUVIAIS PREDIAIS	21,81	UN	SINAPI	UN	1,00000000	21,81	21,81
00020078	PASTA LUBRIFICANTE PARA TUBOS E CONEXOES COM JUNTA ELÁSTICA, EMBALAGEM DE *400* GR (USO EM PVC, ACO, POLIETILENO E OUTROS)	21,36	UN	SINAPI	UN	0,03000000	712,00	0,64
TOTAL Material:								26,05

Material	Quantidade	Valor	Unidade	Fonte	Unid	Coefficiente	Preço Unitário	Total
88248	AUXILIAR DE ENCANADOR OU BOMBEIRO HIDRÁULICO COM ENCARGOS COMPLEMENTARES	16,49	H	SINAPI	H	0,10000000	164,90	1,64
88267	ENCANADOR OU BOMBEIRO HIDRÁULICO COM ENCARGOS COMPLEMENTARES	20,20	H	SINAPI	H	0,10000000	202,00	2,02
TOTAL Serviço:								3,66
VALOR:								29,71

RELATÓRIO ANALÍTICO - COMPOSIÇÕES DE CUSTOS



OBRA:	CONSTRUÇÃO DE UMA CRECHE TIPO II (PROINFÂNCIA TIPO-II) NO MUNICÍPIO DE PALMÁCIA-CE, CONFORME TC20214336-1	DATA: 12/09/2022	BDI: 25,92%
DESCRIÇÃO:	CONSTRUÇÃO DE UMA CRECHE TIPO II (PROINFÂNCIA TIPO-II) NO MUNICÍPIO DE PALMÁCIA-CE, CONFORME TC20214336-1	FONTE:	VERSÃO:
LOCAL:	MUNICÍPIO DE PALMÁCIA-CE.	SBC	202205 - Fortaleza
CLIENTE:	PREFEITURA MUNICIPAL DE PALMÁCIA	SEINFRA	027.1 COM DESONERAÇÃO
		SICRO	2016/11 COM DESONERAÇÃO
		SICRO	2022/01 COM DESONERAÇÃO
		SINAPI	202205 COM DESONERAÇÃO
		Composição	PRÓPRIA
			HORA
			MES
			REF
			112,76%
			83,86%
			47,76%
			83,81%
			47,46%
			83,50%
			0,00%

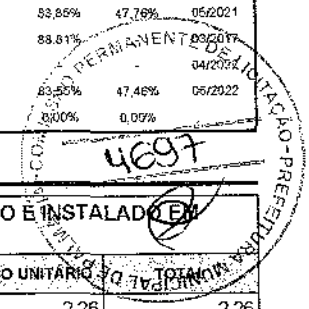

14.13. 89731 - JOELHO 90 GRAUS, PVC, SERIE NORMAL, ESGOTO PREDIAL, DN 50 MM, JUNTA ELÁSTICA, FORNECIDO E INSTALADO EM RAMAL DE DESCARGA OU RAMAL DE ESGOTO SANITÁRIO. AF_12/2014 (UN)

Material	FONTE	UNID.	COEFICIENTE	PREÇO UNITÁRIO	TOTAL
00000296 ANEL BORRACHA PARA TUBO ESGOTO PREDIAL, DN 50 MM (NBR 5688)	SINAPI	UN	1,00000000	2,26	2,26
00003526 JOELHO PVC, SOLDAVEL, PB, 90 GRAUS, DN 50 MM, PARA ESGOTO PREDIAL	SINAPI	UN	1,00000000	2,75	2,75
00020078 PASTA LUBRIFICANTE PARA TUBOS E CONEXOES COM JUNTA ELASTICA, EMBALAGEM DE *400* GR (USO EM PVC, ACO, POLIETILENO E OUTROS)	SINAPI	UN	0,02000000	21,36	0,42
TOTAL Material:					5,43

Serviço	FONTE	UNID.	COEFICIENTE	PREÇO UNITÁRIO	TOTAL
88248 AUXILIAR DE ENCANADOR OU BOMBEIRO HIDRÁULICO COM ENCARGOS COMPLEMENTARES	SINAPI	H	0,13000000	16,49	2,14
88267 ENCANADOR OU BOMBEIRO HIDRÁULICO COM ENCARGOS COMPLEMENTARES	SINAPI	H	0,13000000	20,20	2,62
TOTAL Serviço:					4,76
VALOR:					10,19

14.14. 89724 - JOELHO 90 GRAUS, PVC, SERIE NORMAL, ESGOTO PREDIAL, DN 40 MM, JUNTA SOLDÁVEL, FORNECIDO E INSTALADO EM RAMAL DE DESCARGA OU RAMAL DE ESGOTO SANITÁRIO. AF_12/2014 (UN)

Material	FONTE	UNID.	COEFICIENTE	PREÇO UNITÁRIO	TOTAL
00000122 ADESIVO PLASTICO PARA PVC, FRASCO COM *850* GR	SINAPI	UN	0,00990000	51,76	0,51
00003517 JOELHO PVC, SOLDAVEL, BB, 90 GRAUS, DN 40 MM, PARA ESGOTO PREDIAL	SINAPI	UN	1,00000000	4,01	4,01
00038383 LIXA D'AGUA EM FOLHA, GRAO 100	SINAPI	UN	0,02100000	1,97	0,04
00020083 SOLUCAO PREPARADORA / LIMPADORA PARA PVC, FRASCO COM 1000 CM3	SINAPI	UN	0,01500000	58,63	0,87
TOTAL Material:					5,43

Serviço	FONTE	UNID.	COEFICIENTE	PREÇO UNITÁRIO	TOTAL
88248 AUXILIAR DE ENCANADOR OU BOMBEIRO HIDRÁULICO COM ENCARGOS COMPLEMENTARES	SINAPI	H	0,10000000	16,49	1,64
88267 ENCANADOR OU BOMBEIRO HIDRÁULICO COM ENCARGOS COMPLEMENTARES	SINAPI	H	0,10000000	20,20	2,02
TOTAL Serviço:					3,66
VALOR:					9,09

14.15. 053408 - JUNCAO SIMPLES PVC ESGOTO 100x50mm (UN)

Material	FONTE	UNID.	COEFICIENTE	PREÇO UNITÁRIO	TOTAL
1003389 ADESIVO PARA PVC bisnaga de 75 gramas	SBC	UN	0,7660	9,48	7,26
1002657 JUNCAO PVC COM REDUCAO ESGOTO SERIE NORMAL 100 x 50mm	SBC	UN	1,0000	24,89	24,89
1000386 SOLUCAO LIMPADORA PARA PVC EMBALAGEM 200ml	SBC	UN	0,0910	28,84	2,62
TOTAL Material:					34,77

Mão de Obra	FONTE	UNID.	COEFICIENTE	PREÇO UNITÁRIO	TOTAL
1099034 AJUDANTE DE BOMBEIRO OU ENCANADOR	SBC	H	0,8870	12,19	10,81
1099200 BOMBEIRO OU ENCANADOR	SBC	H	0,8870	16,40	14,55
TOTAL Mão de Obra:					25,36

RELATÓRIO ANALÍTICO - COMPOSIÇÕES DE CUSTOS



OBRA:	CONSTRUÇÃO DE UMA CRECHE TIPO II (PROINFÂNCIA TIPO-II) NO MUNICÍPIO DE PALMÁCIA-CE, CONFORME TC20214336-1	DATA: 12/09/2022	BDI: 25,92%
DESCRIÇÃO:	CONSTRUÇÃO DE UMA CRECHE TIPO II (PROINFÂNCIA TIPO-II) NO MUNICÍPIO DE PALMÁCIA-CE, CONFORME TC20214336-1	FCNTE:	VERSÃO:
LOCAL:	MUNICÍPIO DE PALMÁCIA-CE.	SBC	2022/05 - Fortaleza
CLIENTE:	PREFEITURA MUNICIPAL DE PALMÁCIA	SEINFRA	027.1 COM DESONERAÇÃO
		SICRO	2016/11 COM DESONERAÇÃO
		SICRO	2022/01 COM DESONERAÇÃO
		SINAPI	2022/05 COM DESONERAÇÃO
		Composicão	PROPRIA
			0,00% 0,00%

VALOR: 50,43

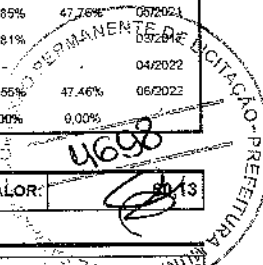

14.16. 89569 - JUNÇÃO SIMPLES, PVC, SERIE R, ÁGUA PLUVIAL, DN 100 X 75 MM, JUNTA ELÁSTICA, FORNECIDO E INSTALADO EM RAMAL DE ENCAMINHAMENTO. AF_12/2014 (UN)

Material	FONTE	UNID	COEFICIENTE	PREÇO UNITÁRIO	TOTAL
00000301 ANEL BORRACHA PARA TUBO ESGOTO PREDIAL, DN 100 MM (NBR 5688)	SINAPI	UN	1,00000000	3,99	3,99
00000298 ANEL BORRACHA, DN 75 MM, PARA TUBO SERIE REFORCADA ESGOTO PREDIAL	SINAPI	UN	1,00000000	3,60	3,60
00020143 JUNCAO SIMPLES, PVC SERIE R, DN 100 X 75 MM, PARA ESGOTO OU AGUAS PLUVIAIS PREDIAIS	SINAPI	UN	1,00000000	60,10	60,10
00020078 PASTA LUBRIFICANTE PARA TUBOS E CONEXOES COM JUNTA ELASTICA, EMBALAGEM DE *400* GR (USO EM PVC, ACO, POLIETILENO E OUTROS)	SINAPI	UN	0,09200000	21,36	1,96
TOTAL Material:					69,65

Serviço	FONTE	UNID	COEFICIENTE	PREÇO UNITÁRIO	TOTAL
88248 AUXILIAR DE ENCANADOR OU BOMBEIRO HIDRÁULICO COM ENCARGOS COMPLEMENTARES	SINAPI	H	0,18500000	16,49	3,05
88267 ENCANADOR OU BOMBEIRO HIDRÁULICO COM ENCARGOS COMPLEMENTARES	SINAPI	H	0,18500000	20,20	3,73
TOTAL Serviço:					6,78
VALOR:					76,43

14.17. 89690 - JUNÇÃO SIMPLES, PVC, SERIE R, ÁGUA PLUVIAL, DN 100 X 100 MM, JUNTA ELÁSTICA, FORNECIDO E INSTALADO EM CONDUTORES VERTICAIS DE ÁGUAS PLUVIAIS. AF_12/2014 (UN)

Material	FONTE	UNID	COEFICIENTE	PREÇO UNITÁRIO	TOTAL
00000301 ANEL BORRACHA PARA TUBO ESGOTO PREDIAL, DN 100 MM (NBR 5688)	SINAPI	UN	2,00000000	3,99	7,98
00020144 JUNCAO SIMPLES, PVC SERIE R, DN 100 X 100 MM, PARA ESGOTO OU AGUAS PLUVIAIS PREDIAIS	SINAPI	UN	1,00000000	64,35	64,35
00020078 PASTA LUBRIFICANTE PARA TUBOS E CONEXOES COM JUNTA ELASTICA, EMBALAGEM DE *400* GR (USO EM PVC, ACO, POLIETILENO E OUTROS)	SINAPI	UN	0,09200000	21,36	1,96
TOTAL Material:					74,29

Serviço	FONTE	UNID	COEFICIENTE	PREÇO UNITÁRIO	TOTAL
88248 AUXILIAR DE ENCANADOR OU BOMBEIRO HIDRÁULICO COM ENCARGOS COMPLEMENTARES	SINAPI	H	0,13000000	16,49	2,14
88267 ENCANADOR OU BOMBEIRO HIDRÁULICO COM ENCARGOS COMPLEMENTARES	SINAPI	H	0,13000000	20,20	2,62
TOTAL Serviço:					4,76
VALOR:					79,05

14.18. C1579 - JUNÇÃO SIMPLES DE REDUÇÃO PVC P/ESGOTO 75X50mm (3"X2") (UN)

Material	FONTE	UNID	COEFICIENTE	PREÇO UNITÁRIO	TOTAL
10026 ADESIVO PARA TUBO DE PVC RIGIDO	SEINFRA	KG	0,04150000	45,0700	1,8704
11318 JUNÇÃO PVC PARA ESGOTO 3X2"	SEINFRA	UN	1,00000000	9,6300	9,6300
11888 SOLUÇÃO LIMPADORA PARA PVC RIGIDO	SEINFRA	L	0,06300000	39,1400	2,4658
TOTAL Material:					13,9662

Mão de Obra	FONTE	UNID	COEFICIENTE	PREÇO UNITÁRIO	TOTAL
10043 AJUDANTE DE ENCANADOR	SEINFRA	H	0,37000000	16,7700	6,2049

ITAPAJÉ CONSTRUÇÃO E SERVIÇOS EIRELI - CNPJ: 10.933.035/001-37
 EMAIL: itapajeconstrucao@gmail.com - FONE: (85) 99155-0139
 Avenida Osmar Bastos, 1071 - Sala 02

RELATÓRIO ANALÍTICO - COMPOSIÇÕES DE CUSTOS



OBRA:	CONSTRUÇÃO DE UMA CRECHE TIPO II (PROINFÂNCIA TIPO-II) NO MUNICÍPIO DE PALMÁCIA-CE, CONFORME TC20214336-1	DATA : 12/09/2022	BDI : 25,92%																																			
DESCRIÇÃO:	CONSTRUÇÃO DE UMA CRECHE TIPO II (PROINFÂNCIA TIPO-II) NO MUNICÍPIO DE PALMÁCIA-CE, CONFORME TC20214336-1	<table border="1" style="width: 100%; border-collapse: collapse;"> <tr> <th>FUNTE</th> <th>VERSÃO</th> <th>HORA</th> <th>MES</th> <th>REF</th> </tr> <tr> <td>SBC</td> <td>2022/05 - Fortaleza</td> <td>112,76%</td> <td></td> <td>05/2022</td> </tr> <tr> <td>SEINFRA</td> <td>027.1 COM DESONERAÇÃO</td> <td>83,86%</td> <td>47,76%</td> <td>05/2021</td> </tr> <tr> <td>SICRO</td> <td>2016/H1 COM DESONERAÇÃO</td> <td>68,81%</td> <td></td> <td>06/2017</td> </tr> <tr> <td>SICRC</td> <td>2022/01 COM DESONERAÇÃO</td> <td></td> <td></td> <td>04/2022</td> </tr> <tr> <td>SINAPI</td> <td>2022/05 COM DESONERAÇÃO</td> <td>83,55%</td> <td>47,46%</td> <td>06/2022</td> </tr> <tr> <td>Composição</td> <td>PRÓPRIA</td> <td>0,00%</td> <td>0,00%</td> <td></td> </tr> </table>	FUNTE	VERSÃO	HORA	MES	REF	SBC	2022/05 - Fortaleza	112,76%		05/2022	SEINFRA	027.1 COM DESONERAÇÃO	83,86%	47,76%	05/2021	SICRO	2016/H1 COM DESONERAÇÃO	68,81%		06/2017	SICRC	2022/01 COM DESONERAÇÃO			04/2022	SINAPI	2022/05 COM DESONERAÇÃO	83,55%	47,46%	06/2022	Composição	PRÓPRIA	0,00%	0,00%		
FUNTE	VERSÃO	HORA	MES	REF																																		
SBC	2022/05 - Fortaleza	112,76%		05/2022																																		
SEINFRA	027.1 COM DESONERAÇÃO	83,86%	47,76%	05/2021																																		
SICRO	2016/H1 COM DESONERAÇÃO	68,81%		06/2017																																		
SICRC	2022/01 COM DESONERAÇÃO			04/2022																																		
SINAPI	2022/05 COM DESONERAÇÃO	83,55%	47,46%	06/2022																																		
Composição	PRÓPRIA	0,00%	0,00%																																			
LOCAL:	MUNICÍPIO DE PALMÁCIA-CE.																																					
CLIENTE:	PREFEITURA MUNICIPAL DE PALMÁCIA																																					

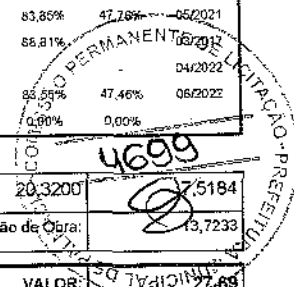

12320	ENCANADOR	SEINFRA	H	0,37000000	20,3200	7,5184
TOTAL Mão de Obra:						13,7233
VALOR:						27,69

14.19. 89685 - JUNÇÃO SIMPLES, PVC, SERIE R, ÁGUA PLUVIAL, DN 75 X 75 MM, JUNTA ELÁSTICA, FORNECIDO E INSTALADO EM CONDUTORES VERTICAIS DE ÁGUAS PLUVIAIS. AF_12/2014 (UN)

Material	FONTE	UNID	COEFICIENTE	PREÇO UNITÁRIO	TOTAL
00000298 ANEL BORRACHA, DN 75 MM, PARA TUBO SERIE REFORCADA ESGOTO PREDIAL	SINAPI	UN	2,00000000	3,60	7,20
00020142 JUNCAO SIMPLES, PVC SERIE R, DN 75 X 75 MM. PARA ESGOTO OU AGUAS PLUVIAIS PREDIAIS	SINAPI	UN	1,00000000	41,13	41,13
00020078 PASTA LUBRIFICANTE PARA TUBOS E CONEXOES COM JUNTA ELASTICA, EMBALAGEM DE *400* GR (USO EM PVC, ACO, POLIETILENO E OUTROS)	SINAPI	UN	0,06000000	21,36	1,28
TOTAL Material:					49,61

Serviço	FONTE	UNID	COEFICIENTE	PREÇO UNITÁRIO	TOTAL
88248 AUXILIAR DE ENCANADOR OU BOMBEIRO HIDRÁULICO COM ENCARGOS COMPLEMENTARES	SINAPI	H	0,08000000	16,49	1,31
88267 ENCANADOR OU BOMBEIRO HIDRÁULICO COM ENCARGOS COMPLEMENTARES	SINAPI	H	0,08000000	20,20	1,61
TOTAL Serviço:					2,92
VALOR:					52,53

14.20. 89561 - JUNÇÃO SIMPLES, PVC, SERIE R, ÁGUA PLUVIAL, DN 40 MM, JUNTA SOLDÁVEL, FORNECIDO E INSTALADO EM RAMAL DE ENCAMINHAMENTO. AF_12/2014 (UN)

Material	FONTE	UNID	COEFICIENTE	PREÇO UNITÁRIO	TOTAL
00000122 ADESIVO PLASTICO PARA PVC, FRASCO COM *850* GR	SINAPI	UN	0,01480000	51,76	0,76
00020140 JUNCAO SIMPLES, PVC SERIE R, DN 40 X 40 MM, PARA ESGOTO OU AGUAS PLUVIAIS PREDIAIS	SINAPI	UN	1,00000000	7,65	7,65
00038383 LIXA D'AGUA EM FOLHA, GRAO 100	SINAPI	UN	0,03650000	1,97	0,07
00020083 SOLUCAO PREPARADORA / LIMPADORA PARA PVC, FRASCO COM 1000 CM3	SINAPI	UN	0,02250000	58,63	1,31
TOTAL Material:					9,79

Serviço	FONTE	UNID	COEFICIENTE	PREÇO UNITÁRIO	TOTAL
88248 AUXILIAR DE ENCANADOR OU BOMBEIRO HIDRÁULICO COM ENCARGOS COMPLEMENTARES	SINAPI	H	0,07000000	16,49	1,15
88267 ENCANADOR OU BOMBEIRO HIDRÁULICO COM ENCARGOS COMPLEMENTARES	SINAPI	H	0,07000000	20,20	1,41
TOTAL Serviço:					2,56
VALOR:					12,35

14.21. 053428 - REDUCAO EXCENTRICA PVC COM ANEL DE BORRACHA 100x50mm (UN)

Material	FONTE	UNID	COEFICIENTE	PREÇO UNITÁRIO	TOTAL
1004477 ANEL BORRACHA PARA PVC 50mm	SBC	UN	1,0000	1,43	1,43
1006736 REDUCAO EXCENTRICA ESGOTO PVC SERIE NORMAL 100x50mm	SBC	UN	1,0000	10,58	10,58
1004869 VASELINA PASTOSA LUBRIFICANTE EMBALAGEM 1.000g	SBC	UN	0,0250	32,32	0,81
TOTAL Material:					12,82

Mão de Obra	FONTE	UNID	COEFICIENTE	PREÇO UNITÁRIO	TOTAL

ITAPAJÉ CONSTRUÇÃO E SERVIÇOS EIRELI - CNPJ: 10.933.035/001-37
 EMAIL: itapajeconstrucao@gmail.com - FONE: (85) 99155-0139
 Avenida Osmar Bastos, 1071 - Sala 02

RELATÓRIO ANALÍTICO - COMPOSIÇÕES DE CUSTOS



OBRA:	CONSTRUÇÃO DE UMA CRECHE TIPO II (PROINFÂNCIA TIPO-II) NO MUNICÍPIO DE PALMÁCIA-CE, CONFORME TC20214336-1	DATA: 12/09/2022	BDI: 25,92%
DESCRIÇÃO:	CONSTRUÇÃO DE UMA CRECHE TIPO II (PROINFÂNCIA TIPO-II) NO MUNICÍPIO DE PALMÁCIA-CE, CONFORME TC20214336-1	FONTE:	VERSÃO:
LOCAL:	MUNICÍPIO DE PALMÁCIA-CE.	SBC	2022/05 - Fortaleza
CLIENTE:	PREFEITURA MUNICIPAL DE PALMÁCIA	SEINFRA	027.1 COM DESONERAÇÃO 83,86%
		SICRO	2016/11 COM DESONERAÇÃO 83,81%
		SICRO	2022/01 COM DESONERAÇÃO
		SINAPI	2022/05 COM DESONERAÇÃO 83,55%
		Composição	PRÓPRIA 0,00%

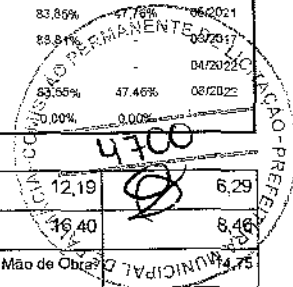

1099034	AJUDANTE DE BOMBEIRO OU ENCANADOR	SBC	H	0,5160	12,19	6,29
1099200	BOMBEIRO OU ENCANADOR	SBC	H	0,5160	16,40	8,46
TOTAL Mão de Obra:						14,75
VALOR:						27,57

14.22. 89549 - REDUÇÃO EXCÊNTRICA, PVC, SERIE R, ÁGUA PLUVIAL, DN 75 X 50 MM, JUNTA ELÁSTICA, FORNECIDO E INSTALADO EM RAMAL DE ENCAMINHAMENTO. AF_12/2014 (UN)

Material	FONTE	UNID	COEFICIENTE	PREÇO UNITÁRIO	TOTAL
00000296 ANEL BORRACHA, DN 75 MM, PARA TUBO SERIE REFORCADA ESGOTO PREDIAL	SINAPI	UN	1,00000000	3,60	3,60
00020078 PASTA LUBRIFICANTE PARA TUBOS E CONEXOES COM JUNTA ELASTICA, EMBALAGEM DE *400* GR (USO EM PVC, ACO, POLIETILENO E OUTROS)	SINAPI	UN	0,03000000	21,36	0,64
00020045 REDUCAO EXCENTRICA PVC, SERIE R, DN 75 X 50 MM, PARA ESGOTO OU AGUAS PLUVIAIS PREDIAIS	SINAPI	UN	1,00000000	8,29	8,29
TOTAL Material:					12,53

Serviço	FONTE	UNID	COEFICIENTE	PREÇO UNITÁRIO	TOTAL
88248 AUXILIAR DE ENCANADOR OU BOMBEIRO HIDRÁULICO COM ENCARGOS COMPLEMENTARES	SINAPI	H	0,07000000	16,49	1,15
88267 ENCANADOR OU BOMBEIRO HIDRÁULICO COM ENCARGOS COMPLEMENTARES	SINAPI	H	0,07000000	20,20	1,41
TOTAL Serviço:					2,56

VALOR: 15,09

14.23. 89623 - TE, PVC, SOLDÁVEL, DN 40MM, INSTALADO EM PRUMADA DE ÁGUA - FORNECIMENTO E INSTALAÇÃO. AF_12/2014 (UN)

Material	FONTE	UNID	COEFICIENTE	PREÇO UNITÁRIO	TOTAL
00000122 ADESIVO PLASTICO PARA PVC, FRASCO COM *850* GR	SINAPI	UN	0,01800000	51,76	0,93
00038383 LIXA D'AGUA EM FOLHA, GRAO 100	SINAPI	UN	0,03000000	1,97	0,05
00020083 SOLUCAO PREPARADORA / LIMPADORA PARA PVC, FRASCO COM 1000 CM3	SINAPI	UN	0,02100000	58,63	1,23
00007141 TE SOLDÁVEL, PVC, 90 GRAUS, 40 MM, PARA AGUA FRIA PREDIAL (NBR 5648)	SINAPI	UN	1,00000000	11,71	11,71
TOTAL Material:					13,92

Serviço	FONTE	UNID	COEFICIENTE	PREÇO UNITÁRIO	TOTAL
88248 AUXILIAR DE ENCANADOR OU BOMBEIRO HIDRÁULICO COM ENCARGOS COMPLEMENTARES	SINAPI	H	0,11900000	16,49	1,96
88267 ENCANADOR OU BOMBEIRO HIDRÁULICO COM ENCARGOS COMPLEMENTARES	SINAPI	H	0,11900000	20,20	2,40
TOTAL Serviço:					4,36

VALOR: 18,28

14.24. C2347 - TÊ PVC BRANCO C/REDUÇÃO P/ESGOTO D=100X50mm (4"X2") (UN)

Material	FONTE	UNID	COEFICIENTE	PREÇO UNITÁRIO	TOTAL
10026 ADESIVO PARA TUBO DE PVC RIGIDO	SEINFRA	KG	0,05750000	45,0700	2,5915
11888 SOLUÇÃO LIMPADORA PARA PVC RIGIDO	SEINFRA	L	0,09100000	39,1400	3,5617
12008 TE PVC REDUÇÃO ESGOTO DE 100X50MM	SEINFRA	UN	1,00000000	11,2800	11,2800
TOTAL Material:					17,4332

Handwritten signature

Handwritten signatures

RELATÓRIO ANALÍTICO - COMPOSIÇÕES DE CUSTOS



OBRA:	CONSTRUÇÃO DE UMA CRECHE TIPO II (PROINFÂNCIA TIPO-II) NO MUNICÍPIO DE PALMÁCIA-CE, CONFORME TC20214336-1	DATA: 12/09/2022	BDI: 25,92%
DESCRIÇÃO:	CONSTRUÇÃO DE UMA CRECHE TIPO II (PROINFÂNCIA TIPO-II) NO MUNICÍPIO DE PALMÁCIA-CE, CONFORME TC20214336-1	VERSAO:	REF:
LOCAL:	MUNICÍPIO DE PALMÁCIA-CE.	SBC:	2022/05 - Fortaleza
CLIENTE:	PREFEITURA MUNICIPAL DE PALMÁCIA	SEINFRA:	027.1 COM DESONERAÇÃO 83,85% 47,76% 05/2022
		SICRO:	2016/11 COM DESONERAÇÃO 88,81%
		SICRO:	2022/01 COM DESONERAÇÃO 83,55% 47,46% 04/2022
		SINAPI:	2022/05 COM DESONERAÇÃO 0,00% 0,00% 08/2022
		Composição:	PRÓPRIA

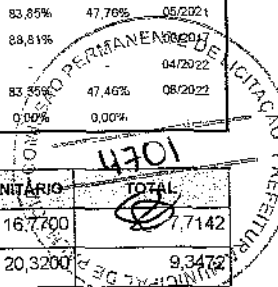

Mão de Obra	UNID	COEFICIENTE	PREÇO UNITÁRIO	TOTAL
10043 AJUDANTE DE ENCANADOR	SEINFRA H	0,46000000	16,7700	7,7142
12320 ENCANADOR	SEINFRA H	0,46000000	20,3200	9,3472
TOTAL Mão de Obra:				17,0614
VALOR:				34,49

14.25. 89696 - TÊ, PVC, SERIE R, ÁGUA PLUVIAL, DN 100 X 75 MM, JUNTA ELÁSTICA, FORNECIDO E INSTALADO EM CONDUTORES VERTICAIS DE ÁGUAS PLUVIAIS. AF_12/2014 (UN)

Material	UNID	COEFICIENTE	PREÇO UNITÁRIO	TOTAL
00000301 ANEL BORRACHA PARA TUBO ESGOTO PREDIAL, DN 100 MM (NBR 5688)	SINAPI UN	1,00000000	3,99	3,99
00000298 ANEL BORRACHA, DN 75 MM, PARA TUBO SERIE REFORCADA ESGOTO PREDIAL	SINAPI UN	1,00000000	3,60	3,60
00020078 PASTA LUBRIFICANTE PARA TUBOS E CONEXOES COM JUNTA ELÁSTICA, EMBALAGEM DE *400* GR (USO EM PVC, ACO, POLIETILENO E OUTROS)	SINAPI UN	0,09200000	21,36	1,96
00020178 TE, PVC, SERIE R, 100 X 75 MM, PARA ESGOTO OU AGUAS PLUVIAIS PREDIAIS	SINAPI UN	1,00000000	50,80	50,80
TOTAL Material:				60,35

Serviço	UNID	COEFICIENTE	PREÇO UNITÁRIO	TOTAL
88248 AUXILIAR DE ENCANADOR OU BOMBEIRO HIDRÁULICO COM ENCARGOS COMPLEMENTARES	SINAPI H	0,13000000	16,49	2,14
88267 ENCANADOR OU BOMBEIRO HIDRÁULICO COM ENCARGOS COMPLEMENTARES	SINAPI H	0,13000000	20,20	2,62
TOTAL Serviço:				4,76
VALOR:				65,11

14.26. 89704 - TÊ, PVC, SERIE R, ÁGUA PLUVIAL, DN 150 X 100 MM, JUNTA ELÁSTICA, FORNECIDO E INSTALADO EM CONDUTORES VERTICAIS DE ÁGUAS PLUVIAIS. AF_12/2014 (UN)

Material	UNID	COEFICIENTE	PREÇO UNITÁRIO	TOTAL
00000301 ANEL BORRACHA PARA TUBO ESGOTO PREDIAL, DN 100 MM (NBR 5688)	SINAPI UN	1,00000000	3,99	3,99
00000300 ANEL BORRACHA, DN 150 MM, PARA TUBO SERIE REFORCADA ESGOTO PREDIAL	SINAPI UN	1,00000000	16,21	16,21
00020078 PASTA LUBRIFICANTE PARA TUBOS E CONEXOES COM JUNTA ELÁSTICA, EMBALAGEM DE *400* GR (USO EM PVC, ACO, POLIETILENO E OUTROS)	SINAPI UN	0,14000000	21,36	2,99
00020180 TE, PVC, SERIE R, 150 X 100 MM, PARA ESGOTO OU AGUAS PLUVIAIS PREDIAIS	SINAPI UN	1,00000000	93,34	93,34
TOTAL Material:				116,53

Serviço	UNID	COEFICIENTE	PREÇO UNITÁRIO	TOTAL
88248 AUXILIAR DE ENCANADOR OU BOMBEIRO HIDRÁULICO COM ENCARGOS COMPLEMENTARES	SINAPI H	0,23000000	16,49	3,79
88267 ENCANADOR OU BOMBEIRO HIDRÁULICO COM ENCARGOS COMPLEMENTARES	SINAPI H	0,23000000	20,20	4,64
TOTAL Serviço:				8,43
VALOR:				124,96

14.27. 89784 - TE, PVC, SERIE NORMAL, ESGOTO PREDIAL, DN 50 X 50 MM, JUNTA ELÁSTICA, FORNECIDO E INSTALADO EM RAMAL DE DESCARGA OU RAMAL DE ESGOTO SANITÁRIO. AF_12/2014 (UN)

Material	UNID	COEFICIENTE	PREÇO UNITÁRIO	TOTAL
----------	------	-------------	----------------	-------

RELATÓRIO ANALÍTICO - COMPOSIÇÕES DE CUSTOS



OBRA:	CONSTRUÇÃO DE UMA CRECHE TIPO II (PROINFÂNCIA TIPO-II) NO MUNICÍPIO DE PALMÁCIA-CE, CONFORME TC20214336-1	DATA: 12/09/2022	BDI: 25,92%
DESCRIÇÃO:	CONSTRUÇÃO DE UMA CRECHE TIPO II (PROINFÂNCIA TIPO-II) NO MUNICÍPIO DE PALMÁCIA-CE, CONFORME TC20214336-1	VERSIÃO:	REF:
LOCAL:	MUNICÍPIO DE PALMÁCIA-CE.	SBC:	HORA:
CLIENTE:	PREFEITURA MUNICIPAL DE PALMÁCIA	SEINFRA:	MES:
		SICRO:	REF:
		SINAPI:	
		Composição:	

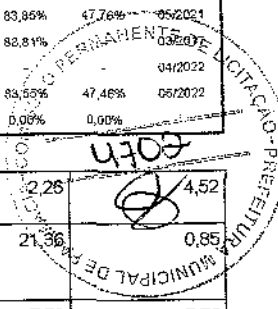

Material	Descrição	Fonte	Unid	Coefficiente	Preço Unitário	Total
00000296	ANEL BORRACHA PARA TUBO ESGOTO PREDIAL, DN 50 MM (NBR 5638)	SINAPI	UN	2,00000000	2,26	4,52
00020078	PASTA LUBRIFICANTE PARA TUBOS E CONEXÕES COM JUNTA ELÁSTICA, EMBALAGEM DE 400 GR (USO EM PVC, ACO, POLIETILENO E OUTROS)	SINAPI	UN	0,04000000	21,36	0,85
00007097	TE SANITARIO, PVC, DN 50 X 50 MM, SERIE NORMAL, PARA ESGOTO PREDIAL	SINAPI	UN	1,00000000	7,78	7,78
TOTAL Material:						13,15

Serviço	Fonte	Unid	Coefficiente	Preço Unitário	Total	
88248	AUXILIAR DE ENCANADOR OU BOMBEIRO HIDRÁULICO COM ENCARGOS COMPLEMENTARES	SINAPI	H	0,17000000	16,49	2,80
88257	ENCANADOR OU BOMBEIRO HIDRÁULICO COM ENCARGOS COMPLEMENTARES	SINAPI	H	0,17000000	20,20	3,43
TOTAL Serviço:					6,23	
VALOR:					19,38	

14.28. 89687 - TÊ, PVC, SERIE R, ÁGUA PLUVIAL, DN 75 X 75 MM, JUNTA ELÁSTICA, FORNECIDO E INSTALADO EM CONDUTORES VERTICAIS DE ÁGUAS PLUVIAIS. AF_12/2014 (UN)

Material	Fonte	Unid	Coefficiente	Preço Unitário	Total	
00000298	ANEL BORRACHA, DN 75 MM, PARA TUBO SERIE REFORCADA ESGOTO PREDIAL	SINAPI	UN	2,00000000	3,60	7,20
00020078	PASTA LUBRIFICANTE PARA TUBOS E CONEXÕES COM JUNTA ELÁSTICA, EMBALAGEM DE 400 GR (USO EM PVC, ACO, POLIETILENO E OUTROS)	SINAPI	UN	0,06000000	21,36	1,28
00020177	TE, PVC, SERIE R, 75 X 75 MM, PARA ESGOTO OU AGUAS PLUVIAIS PREDIAIS	SINAPI	UN	1,00000000	33,29	33,29
TOTAL Material:					41,77	

Serviço	Fonte	Unid	Coefficiente	Preço Unitário	Total	
88248	AUXILIAR DE ENCANADOR OU BOMBEIRO HIDRÁULICO COM ENCARGOS COMPLEMENTARES	SINAPI	H	0,08000000	16,49	1,31
88257	ENCANADOR OU BOMBEIRO HIDRÁULICO COM ENCARGOS COMPLEMENTARES	SINAPI	H	0,08000000	20,20	1,61
TOTAL Serviço:					2,92	
VALOR:					44,69	

14.29. C2350 - TÊ PVC BRANCO C/REDUÇÃO P/ESGOTO D=75X50mm (3"X2") (UN)

Material	Fonte	Unid	Coefficiente	Preço Unitário	Total	
10026	ADESIVO PARA TUBO DE PVC RIGIDO	SEINFRA	KG	0,04150000	45,0700	1,8704
11885	SOLUÇÃO LIMPADORA PARA PVC RIGIDO	SEINFRA	L	0,06300000	39,1400	2,4658
12011	TE PVC REDUÇÃO ESGOTO DE 75X50MM	SEINFRA	UN	1,00000000	10,2900	10,2900
TOTAL Material:					14,6262	

Mão de Obra	Fonte	Unid	Coefficiente	Preço Unitário	Total	
10043	AJUDANTE DE ENCANADOR	SEINFRA	H	0,37000000	16,7700	6,2049
12320	ENCANADOR	SEINFRA	H	0,37000000	20,3200	7,5184
TOTAL Mão de Obra:					13,7233	
VALOR:					28,35	

14.30. 89693 - YÊ, PVC, SERIE R, ÁGUA PLUVIAL, DN 100 X 100 MM, JUNTA ELÁSTICA, FORNECIDO E INSTALADO EM CONDUTORES VERTICAIS DE ÁGUAS PLUVIAIS. AF_12/2014 (UN)

ITAPAJÉ CONSTRUÇÃO E SERVIÇOS EIRELI - CNPJ: 10.933.035/001-37
 EMAIL: itapajeconstrucao@gmail.com - FONE: (85) 99155-0139
 Avenida Osmar Bastos, 1071 - Sala 02



RELATÓRIO ANALÍTICO - COMPOSIÇÕES DE CUSTOS

OBRA:	CONSTRUÇÃO DE UMA CRECHE TIPO II (PROINFÂNCIA TIPO-II) NO MUNICÍPIO DE PALMÁCIA-CE, CONFORME TC20214336-1	DATA : 12/09/2022	BDI : 25,92%		
DESCRIÇÃO:	CONSTRUÇÃO DE UMA CRECHE TIPO II (PROINFÂNCIA TIPO-II) NO MUNICÍPIO DE PALMÁCIA-CE, CONFORME TC20214336-1	VERÃO	HORA	MES	REF
LOCAL:	MUNICÍPIO DE PALMÁCIA-CE.	SBC	2022/05 - Fortaleza	112,76%	06/2022
CLIENTE:	PREFEITURA MUNICIPAL DE PALMÁCIA	SEINFRA	027,1 COM DESONERAÇÃO	83,85%	47,76% 05/2021
		SICRO	2018/11 COM DESONERAÇÃO	88,81%	04/2022
		SICRO	2022/01 COM DESONERAÇÃO		04/2022
		SINAPI	2022/05 COM DESONERAÇÃO	83,55%	47,46% 06/2022
Composição	PRÓPRIA	0,00%	0,00%		

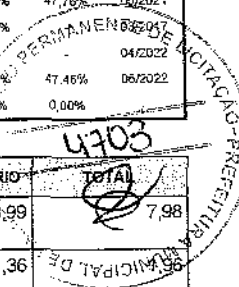

Material	DESCRIÇÃO	FORTE	UNID	COEFICIENTE	PREÇO UNITÁRIO	TOTAL
00000301	ANEL BORRACHA PARA TUBO ESGOTO PREDIAL, DN 100 MM (NBR 5688)	SINAPI	UN	2,00000000	3,99	7,98
00020078	PASTA LUBRIFICANTE PARA TUBOS E CONEXÕES COM JUNTA ELÁSTICA, EMBALAGEM DE *400* GR (USO EM PVC, AÇO, POLIETILENO E OUTROS)	SINAPI	UN	0,09200000	21,36	
00020179	TE, PVC, SERIE R, 100 X 100 MM, PARA ESGOTO OU AGUAS PLUVIAIS PREDIAIS	SINAPI	UN	1,00000000	57,48	57,48
TOTAL Material:						67,42

Serviço	DESCRIÇÃO	FORTE	UNID	COEFICIENTE	PREÇO UNITÁRIO	TOTAL
88248	AUXILIAR DE ENCANADOR OU BOMBEIRO HIDRÁULICO COM ENCARGOS COMPLEMENTARES	SINAPI	H	0,13000000	16,49	2,14
88267	ENCANADOR OU BOMBEIRO HIDRÁULICO COM ENCARGOS COMPLEMENTARES	SINAPI	H	0,13000000	20,20	2,62
TOTAL Serviço:						4,76
VALOR:						72,18

14.31. C3586 - CAIXA SIFONADA 150X150X50cm COM GRELHA - PADRÃO POPULAR (UN)

Material	DESCRIÇÃO	FORTE	UNID	COEFICIENTE	PREÇO UNITÁRIO	TOTAL
10435	CAIXA SIFONADA 150x 150x 50 COM GRELHA	SEINFRA	UN	1,00000000	29,9400	29,9400
TOTAL Material:						29,9400

Mão de Obra	DESCRIÇÃO	FORTE	UNID	COEFICIENTE	PREÇO UNITÁRIO	TOTAL
10043	AJUDANTE DE ENCANADOR	SEINFRA	H	0,50000000	16,7700	8,3850
12320	ENCANADOR	SEINFRA	H	0,50000000	20,3200	10,1600
TOTAL Mão de Obra:						18,5450
VALOR:						48,49

14.32. 89708 - CAIXA SIFONADA, PVC, DN 150 X 185 X 75 MM, JUNTA ELÁSTICA, FORNECIDA E INSTALADA EM RAMAL DE DESCARGA OU EM RAMAL DE ESGOTO SANITÁRIO. AF_12/2014 (UN)

Material	DESCRIÇÃO	FORTE	UNID	COEFICIENTE	PREÇO UNITÁRIO	TOTAL
00000122	ADESIVO PLÁSTICO PARA PVC, FRASCO COM *850* GR	SINAPI	UN	0,01480000	51,76	0,76
00000297	ANEL BORRACHA PARA TUBO ESGOTO PREDIAL, DN 75 MM (NBR 5688)	SINAPI	UN	1,00000000	3,31	3,31
00011714	CAIXA SIFONADA, PVC, 150 X *185* X 75 MM, COM GRELHA QUADRADA, BRANCA	SINAPI	UN	1,00000000	65,11	65,11
00038383	LIXA D'ÁGUA EM FOLHA, GRAO 100	SINAPI	UN	0,05700000	1,97	0,11
00020078	PASTA LUBRIFICANTE PARA TUBOS E CONEXÕES COM JUNTA ELÁSTICA, EMBALAGEM DE *400* GR (USO EM PVC, AÇO, POLIETILENO E OUTROS)	SINAPI	UN	0,03000000	21,36	0,64
00020083	SOLUÇÃO PREPARADORA / LIMPADORA PARA PVC, FRASCO COM 1000 CM3	SINAPI	UN	0,02250000	56,63	1,31
TOTAL Material:						71,24

Serviço	DESCRIÇÃO	FORTE	UNID	COEFICIENTE	PREÇO UNITÁRIO	TOTAL
88248	AUXILIAR DE ENCANADOR OU BOMBEIRO HIDRÁULICO COM ENCARGOS COMPLEMENTARES	SINAPI	H	0,38000000	16,49	6,26
88267	ENCANADOR OU BOMBEIRO HIDRÁULICO COM ENCARGOS COMPLEMENTARES	SINAPI	H	0,38000000	20,20	7,67
TOTAL Serviço:						13,93
VALOR:						85,17

Boa

RELATÓRIO ANALÍTICO - COMPOSIÇÕES DE CUSTOS



OBRA:	CONSTRUÇÃO DE UMA CRECHE TIPO II (PROINFÂNCIA TIPO-II) NO MUNICÍPIO DE PALMÁCIA-CE, CONFORME TC20214336-1	DATA : 12/09/2022	BDI : 25,92%
DESCRIÇÃO:	CONSTRUÇÃO DE UMA CRECHE TIPO II (PROINFÂNCIA TIPO-II) NO MUNICÍPIO DE PALMÁCIA-CE, CONFORME TC20214336-1	FORTE:	VERSÃO
LOCAL:	MUNICÍPIO DE PALMÁCIA-CE.	SBC	202205 - Fortaleza
CLIENTE:	PREFEITURA MUNICIPAL DE PALMÁCIA	SEINFRA	027,1 COM DESONERAÇÃO
		SICRO	2018/11 COM DESONERAÇÃO
		SICRO	2022/01 COM DESONERAÇÃO
		SINAPI	2022/05 COM DESONERAÇÃO
		Composição	PRÓPRIA
		HORA	112,78%
		MES	-
		REF	05/2022
			83,89%
			47,76%
			05/2021
			83,81%
			-
			04/2022
			83,89%
			47,46%
			08/2022
			100,00%
			0,00%

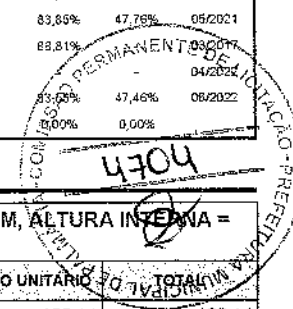

14.33. 98102 - CAIXA DE GORDURA SIMPLES, CIRCULAR, EM CONCRETO PRÉ-MOLDADO, DIÂMETRO INTERNO = 0,4 M, ALTURA INTERNA = 0,4 M. AF_12/2020 (UN)

Material	FORTE	UNID	COEFICIENTE	PREÇO UNITÁRIO	TOTAL
00011891 CAIXA DE GORDURA CILINDRICA EM CONCRETO SIMPLES, PRÉ-MOLDADA, COM DIÂMETRO DE 40 CM E ALTURA DE 45 CM, COM TAMPA	SINAPI	UN	1,00000000	138,14	138,14
TOTAL Material:					138,14

Serviço	FORTE	UNID	COEFICIENTE	PREÇO UNITÁRIO	TOTAL
88309 PEDREIRO COM ENCARGOS COMPLEMENTARES	SINAPI	H	0,04150000	20,81	0,86
101618 PREPARO DE FUNDO DE VALA COM LARGURA MENOR QUE 1,5 M, COM CAMADA DE AREIA, LANÇAMENTO MANUAL. AF_08/2020	SINAPI	M3	0,01920000	216,48	4,15
5679 RETROESCAVADEIRA SOBRE RODAS COM CARREGADEIRA, TRACÇÃO 4X4, POTÊNCIA LÍQ. 88 HP, CAÇAMBA CARREG. CAP. MÍN. 1 M3, CAÇAMBA RETRO CAP. 0,26 M3, PESO OPERACIONAL MÍN. 6.674 KG, PROFUNDIDADE ESCAVAÇÃO MÁX. 4,37 M - CHI DIURNO. AF_06/2014	SINAPI	CHI	0,03150000	49,12	1,54
5678 RETROESCAVADEIRA SOBRE RODAS COM CARREGADEIRA, TRACÇÃO 4X4, POTÊNCIA LÍQ. 88 HP, CAÇAMBA CARREG. CAP. MÍN. 1 M3, CAÇAMBA RETRO CAP. 0,26 M3, PESO OPERACIONAL MÍN. 6.674 KG, PROFUNDIDADE ESCAVAÇÃO MÁX. 4,37 M - CHP DIURNO. AF_06/2014	SINAPI	CHP	0,01550000	141,87	2,19
88316 SERVENTE COM ENCARGOS COMPLEMENTARES	SINAPI	H	0,03260000	16,56	0,53
TOTAL Serviço:					9,27
VALOR:					147,41

14.34. C0609 - CAIXA EM ALVENARIA (60X60X60cm) DE 1/2 TIJOLO COMUM, LASTRO DE CONCRETO E TAMPA DE CONCRETO (UN)

Material	FORTE	UNID	COEFICIENTE	PREÇO UNITÁRIO	TOTAL
10169 AÇO CA-60	SEINFRA	KG	2,58200000	8,2600	21,3273
10103 ARAME RECOZIDO N.18 BWG	SEINFRA	KG	0,04400000	10,0300	0,4413
10109 AREIA MEDIA	SEINFRA	M3	0,16100000	67,3700	10,8466
10280 BRITA	SEINFRA	M3	0,07700000	76,0400	5,8551
10441 CAL HIDRATADA	SEINFRA	KG	7,64400000	1,1000	8,4084
10529 CHAPA COMPENSADO RESINADO 12MM (1.10 X 2.20M)	SEINFRA	M2	0,20000000	30,2700	6,0540
10805 CIMENTO PORTLAND	SEINFRA	KG	41,90900000	0,5600	23,4690
11916 TABUA DE 1" DE 3A. - L = 30cm	SEINFRA	M	0,05900000	9,9900	0,5894
12082 TIJOLO MACIÇO COMUM	SEINFRA	UN	141,12000000	0,5800	81,8496
TOTAL Material:					158,8407

Mão de Obra	FORTE	UNID	COEFICIENTE	PREÇO UNITÁRIO	TOTAL
10040 AJUDANTE DE ARMADOR/FERREIRO	SEINFRA	H	0,22500000	16,7700	3,7733
10041 AJUDANTE DE CARPINTEIRO	SEINFRA	H	1,18500000	16,7700	19,8725
10121 ARMADOR/FERREIRO	SEINFRA	H	0,22500000	20,7700	4,6733
10498 CARPINTEIRO	SEINFRA	H	1,18500000	20,7700	24,6125
12391 PEDREIRO	SEINFRA	H	4,13900000	20,7700	85,9670
12543 SERVENTE	SEINFRA	H	8,19400000	15,5500	127,4167
TOTAL Mão de Obra:					266,3153
VALOR:					425,16

RELATÓRIO ANALÍTICO - COMPOSIÇÕES DE CUSTOS



OBRA:	CONSTRUÇÃO DE UMA CRECHE TIPO II (PROINFÂNCIA TIPO-II) NO MUNICÍPIO DE PALMÁCIA-CE, CONFORME TC20214336-1	DATA: 12/08/2022	BDI: 25,92%
DESCRIÇÃO:	CONSTRUÇÃO DE UMA CRECHE TIPO II (PROINFÂNCIA TIPO-II) NO MUNICÍPIO DE PALMÁCIA-CE, CONFORME TC20214336-1	FONTE:	VERSÃO:
LOCAL:	MUNICÍPIO DE PALMÁCIA-CE.	SBC	2022/05 - Fortaleza
CLIENTE:	PREFEITURA MUNICIPAL DE PALMÁCIA	SEINFRA	027.1 COM DESONERAÇÃO
		SICRO	2016/11 COM DESONERAÇÃO
		SICRO	2022/01 COM DESONERAÇÃO
		SINAPI	2022/05 COM DESONERAÇÃO
		Composição	PRÓPRIA

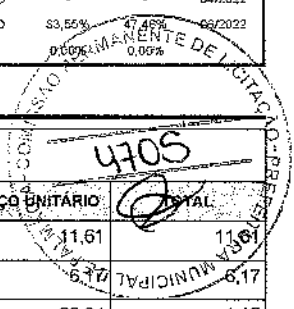

14.35. 053036 - RALO SIFONADO PVC CILINDRICO 100x40 ALTURA REGULAVEL (UN)

Material	FONTE	UNID	COEFICIENTE	PREÇO UNITÁRIO	TOTAL
1006492 CORPO RALO PVC SIFONADO CILINDRICO 100x40mm	SBC	UN	1,0000	11,61	11,61
1007468 GRELHA REDONDA PVC 100mm	SBC	UN	1,0000	11,67	11,67
1000386 SOLUCAO LIMPADORA PARA PVC EMBALAGEM 200ml	SBC	UN	0,0400	28,84	1,15
TOTAL Material:					18,93

Mão de Obra	FONTE	UNID	COEFICIENTE	PREÇO UNITÁRIO	TOTAL
1099034 AJUDANTE DE BOMBEIRO OU ENCANADOR	SBC	H	0,8450	12,19	10,30
1099200 BOMBEIRO OU ENCANADOR	SBC	H	0,8450	16,40	13,86
TOTAL Mão de Obra:					24,16
VALOR:					43,09

14.36. 89710 - RALO SECO, PVC, DN 100 X 40 MM, JUNTA SOLDÁVEL, FORNECIDO E INSTALADO EM RAMAL DE DESCARGA OU EM RAMAL DE ESGOTO SANITÁRIO. AF_12/2014 (UN)

Material	FONTE	UNID	COEFICIENTE	PREÇO UNITÁRIO	TOTAL
00000122 ADESIVO PLASTICO PARA PVC, FRASCO COM *850* GR	SINAPI	UN	0,00490000	51,76	0,25
00038383 LIXA D'AGUA EM FOLHA, GRAO 100	SINAPI	UN	0,01700000	1,97	0,03
00011739 RALO SECO CONICO, PVC, 100 X 40 MM, COM GRELHA REDONDA BRANCA	SINAPI	UN	1,00000000	8,95	8,95
00020083 SOLUCAO PREPARADORA / LIMPADORA PARA PVC, FRASCO COM 1000 CM3	SINAPI	UN	0,00750000	58,63	0,43
TOTAL Material:					9,66

Serviço	FONTE	UNID	COEFICIENTE	PREÇO UNITÁRIO	TOTAL
88248 AUXILIAR DE ENCANADOR OU BOMBEIRO HIDRÁULICO COM ENCARGOS COMPLEMENTARES	SINAPI	H	0,07000000	16,49	1,15
88267 ENCANADOR OU BOMBEIRO HIDRÁULICO COM ENCARGOS COMPLEMENTARES	SINAPI	H	0,07000000	20,20	1,41
TOTAL Serviço:					2,56
VALOR:					12,22

14.37. 054280 - GRELHA FERRO FUNDIDO COM REQUADRO 50x50cm (UN)

Material	FONTE	UNID	COEFICIENTE	PREÇO UNITÁRIO	TOTAL
1063712 GRELHA (RALO) FERRO FUNDIDO COM REQUADRO 50x50cm	SBC	UN	1,0000	350,30	350,30
TOTAL Material:					350,30

Mão de Obra	FONTE	UNID	COEFICIENTE	PREÇO UNITÁRIO	TOTAL
1099034 AJUDANTE DE BOMBEIRO OU ENCANADOR	SBC	H	0,7900	12,19	9,63
1099200 BOMBEIRO OU ENCANADOR	SBC	H	0,7900	16,40	12,96
TOTAL Mão de Obra:					22,59
VALOR:					372,89

14.38. C4822 - TERMINAL DE VENTILAÇÃO PVC 50MM (UN)

Material	FONTE	UNID	COEFICIENTE	PREÇO UNITÁRIO	TOTAL
----------	-------	------	-------------	----------------	-------

RELATÓRIO ANALÍTICO - COMPOSIÇÕES DE CUSTOS



OBRA:	CONSTRUÇÃO DE UMA CRECHE TIPO II (PROINFÂNCIA TIPO-II) NO MUNICÍPIO DE PALMÁCIA-CE, CONFORME TC20214336-1	DATA : 12/09/2022	BDI : 25,92%																																		
DESCRIÇÃO:	CONSTRUÇÃO DE UMA CRECHE TIPO II (PROINFÂNCIA TIPO-II) NO MUNICÍPIO DE PALMÁCIA-CE, CONFORME TC20214336-1	<table border="1" style="width: 100%; border-collapse: collapse;"> <tr> <th>FORNTE</th> <th>VERBAO</th> <th>HORA</th> <th>MES</th> <th>REF.</th> </tr> <tr> <td>SBC</td> <td>2022/05 - Fortaleza</td> <td>112,76%</td> <td></td> <td>06/2022</td> </tr> <tr> <td>SEINFRA</td> <td>627.1 COM DESONERACAO</td> <td>83,85%</td> <td>47,76%</td> <td>05/2021</td> </tr> <tr> <td>SICRO</td> <td>2018/11 COM DESONERACAO</td> <td>68,81%</td> <td></td> <td>03/2021</td> </tr> <tr> <td>SICRO</td> <td>2022/01 COM DESONERACAO</td> <td></td> <td></td> <td>04/2022</td> </tr> <tr> <td>SINAPI</td> <td>2022/05 COM DESONERACAO</td> <td>53,55%</td> <td>47,46%</td> <td>08/2022</td> </tr> <tr> <td>Composicao</td> <td>PROPRIA</td> <td>0,00%</td> <td>0,00%</td> <td></td> </tr> </table>	FORNTE	VERBAO	HORA	MES	REF.	SBC	2022/05 - Fortaleza	112,76%		06/2022	SEINFRA	627.1 COM DESONERACAO	83,85%	47,76%	05/2021	SICRO	2018/11 COM DESONERACAO	68,81%		03/2021	SICRO	2022/01 COM DESONERACAO			04/2022	SINAPI	2022/05 COM DESONERACAO	53,55%	47,46%	08/2022	Composicao	PROPRIA	0,00%	0,00%	
FORNTE	VERBAO	HORA	MES	REF.																																	
SBC	2022/05 - Fortaleza	112,76%		06/2022																																	
SEINFRA	627.1 COM DESONERACAO	83,85%	47,76%	05/2021																																	
SICRO	2018/11 COM DESONERACAO	68,81%		03/2021																																	
SICRO	2022/01 COM DESONERACAO			04/2022																																	
SINAPI	2022/05 COM DESONERACAO	53,55%	47,46%	08/2022																																	
Composicao	PROPRIA	0,00%	0,00%																																		
LOCAL:	MUNICÍPIO DE PALMÁCIA-CE.																																				
CLIENTE:	PREFEITURA MUNICIPAL DE PALMÁCIA																																				

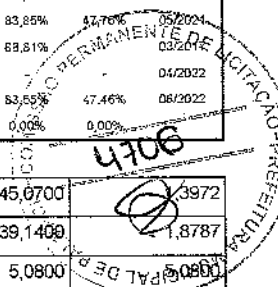

Material	Descrição	Fonte	Unid	Coefficiente	Preço Unitário	Total
10026	ADESIVO PARA TUBO DE PVC RIGIDO	SEINFRA	KG	0,03100000	45,0700	1,3972
11888	SOLUÇÃO LIMPADORA PARA PVC RIGIDO	SEINFRA	L	0,04800000	39,1400	1,8787
19096	TERMINAL DE VENTILACAO, 50 MM, SERIE NORMAL, ESGOTO PREDIAL	SEINFRA	UN	1,00000000	5,0800	5,0800
TOTAL Material:						8,3559

Mão de Obra	Fonte	Unid	Coefficiente	Preço Unitário	Total	
10043	AJUDANTE DE ENCANADOR	SEINFRA	H	0,09000000	16,7700	1,5093
12320	ENCANADOR	SEINFRA	H	0,09000000	20,3200	1,8288
TOTAL Mão de Obra:					3,3381	
VALOR:					11,69	

14.39. C4823 - TERMINAL DE VENTILACAO PVC 75 MM (UN)

Material	Fonte	Unid	Coefficiente	Preço Unitário	Total	
10026	ADESIVO PARA TUBO DE PVC RIGIDO	SEINFRA	KG	0,03400000	45,0700	1,5324
11888	SOLUÇÃO LIMPADORA PARA PVC RIGIDO	SEINFRA	L	0,05200000	39,1400	2,0353
19051	TERMINAL DE VENTILACAO, 75 MM, SERIE NORMAL, ESGOTO PREDIAL	SEINFRA	UN	1,00000000	8,4400	8,4400
TOTAL Material:					12,0077	

Mão de Obra	Fonte	Unid	Coefficiente	Preço Unitário	Total	
10043	AJUDANTE DE ENCANADOR	SEINFRA	H	0,09000000	16,7700	1,5093
12320	ENCANADOR	SEINFRA	H	0,09000000	20,3200	1,8288
TOTAL Mão de Obra:					3,3381	
VALOR:					15,35	

14.40. C2832 - FOSSA SÉPTICA E SUMIDOURO EM ALVENARIA (UN)

Material	Fonte	Unid	Coefficiente	Preço Unitário	Total	
10280	BRITA	SEINFRA	M3	1,49200000	76,0400	113,4517
12298	CURVA PVC ESGOTO LONGA DN 100MM	SEINFRA	UN	3,00000000	34,2600	102,7800
12456	TUBO PVC ESGOTO PRIMÁRIO DE 100 - (NBR 5688)	SEINFRA	M	2,50000000	10,8200	27,0500
TOTAL Material:					243,2817	

Mão de Obra	Fonte	Unid	Coefficiente	Preço Unitário	Total	
12543	SERVENTE	SEINFRA	H	2,00000000	15,5500	31,1000
TOTAL Mão de Obra:					31,1000	

Serviço	Fonte	Unid	Coefficiente	Preço Unitário	Total	
C0073	ALVENARIA DE TIJOLO CERÂMICO FURADO (9x19x19)cm C/ARGAMASSA MISTA DE CAL HIDRATADA ESP.=10cm (1:2:8)	SEINFRA	M2	10,05000000	59,8200	601,1910
C0074	ALVENARIA DE TIJOLO CERÂMICO FURADO (9x19x19)cm C/ARGAMASSA MISTA DE CAL HIDRATADA ESP=20 cm	SEINFRA	M2	12,92000000	104,7800	1.353,7576
C0216	ARMADURA CA-50A MÉDIA D= 6,3 A 10,0mm	SEINFRA	KG	41,86000000	14,1100	590,6446
C0838	CONCRETO P/IBR., FCK 10 MPa COM AGREGADO ADQUIRIDO	SEINFRA	M3	0,29000000	375,0800	108,7732
C0840	CONCRETO P/IBR., FCK 15 MPa COM AGREGADO ADQUIRIDO	SEINFRA	M3	0,59800000	395,3000	236,3894
C2784	ESCAVAÇÃO MANUAL SOLO DE 1A.CAT. PROF. ATÉ 1.50m	SEINFRA	M3	14,24000000	41,2100	586,8304
C1400	FORMA DE TÁBUAS DE 1" DE 3A. P/FUNDAÇÕES UTIL. 5 X	SEINFRA	M2	1,84000000	66,1600	121,7344

ITAPAJÉ CONSTRUÇÃO E SERVIÇOS EIRELI - CNPJ: 10.933.035/001-37
 EMAIL: itapajeconstrucao@gmail.com - FONE: (85) 99155-0139
 Avenida Osmar Bastos, 1071 - Sala 02

RELATÓRIO ANALÍTICO - COMPOSIÇÕES DE CUSTOS



OBRA:	CONSTRUÇÃO DE UMA CRECHE TIPO II (PROINFÂNCIA TIPO-II) NO MUNICÍPIO DE PALMÁCIA-CE, CONFORME TC20214336-1	DATA: 12/09/2022	BDI: 25,92%
DESCRIÇÃO:	CONSTRUÇÃO DE UMA CRECHE TIPO II (PROINFÂNCIA TIPO-II) NO MUNICÍPIO DE PALMÁCIA-CE, CONFORME TC20214336-1	FONTE: 6BC	VERSÃO: 2022/05 - Fortaleza
LOCAL:	MUNICÍPIO DE PALMÁCIA-CE.	SEINFRA: 927.1 COM DESONERAÇÃO	HORA: 112,76%
CLIENTE:	PREFEITURA MUNICIPAL DE PALMÁCIA	SICRO: 2016/11 COM DESONERAÇÃO	MES: 58,81%
		SICRO: 2022/01 COM DESONERAÇÃO	REF.: 05/2021
		SINAPI: 2022/05 COM DESONERAÇÃO	03/2022
		Composição: PRÓPRIA	04/2022
			05/2022

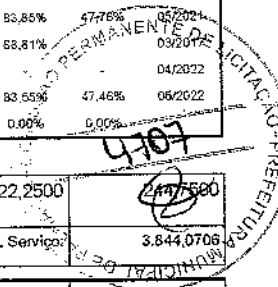

4707

C2123	REBOCO C/ARGAMASSA DE CAL HIDRATADA E AREIA PENEIRADA TRAÇO 1:3 ESP=5 mm P/PAREDE	SEINFRA	M2	11,00000000	22,2500	4707500
TOTAL Serviço:						3.844,0706
VALOR:						4.118,45

15.1. 95470 - VASO SANITÁRIO SIFONADO CONVENCIONAL COM LOUÇA BRANCA, INCLUSO CONJUNTO DE LIGAÇÃO PARA BACIA SANITÁRIA AJUSTÁVEL - FORNECIMENTO E INSTALAÇÃO. AF_10/2016 (UN)

Material	FONTE	UNID	COEFICIENTE	PREÇO UNITÁRIO	TOTAL
00006142	CONJUNTO DE LIGACAO PARA BACIA SANITARIA AJUSTAVEL, EM PLASTICO BRANCO, COM TUBO, CANOPLA E ESPUDE	SINAPI	UN	1,00000000	8,49
TOTAL Material:					8,49
Serviço	FONTE	UNID	COEFICIENTE	PREÇO UNITÁRIO	TOTAL
95469	VASO SANITARIO SIFONADO CONVENCIONAL COM LOUÇA BRANCA - FORNECIMENTO E INSTALAÇÃO. AF_01/2020	SINAPI	UN	1,00000000	279,53
TOTAL Serviço:					279,53
VALOR:					288,02

15.2. 100848 - VASO SANITÁRIO INFANTIL LOUÇA BRANCA - FORNECIMENTO E INSTALACAO. AF_01/2020 (UN)

Material	FONTE	UNID	COEFICIENTE	PREÇO UNITÁRIO	TOTAL
00006138	ANEL DE VEDACAO, PVC FLEXIVEL, 100 MM, PARA SAIDA DE BACIA / VASO SANITARIO	SINAPI	UN	1,00000000	10,94
00011786	BACIA SANITARIA (VASO) INFANTIL, SIFONADO, DE LOUCA BRANCA, (SEM ASSENTO)	SINAPI	UN	1,00000000	404,67
00004384	PARAFUSO NIQUELADO COM ACABAMENTO CROMADO PARA FIXAR PECA SANITARIA, INCLUI PORCA CEGA, ARRUELA E BUCHA DE NYLON TAMANHO S-10	SINAPI	UN	2,00000000	31,11
00037329	REJUNTE EPOXI, QUALQUER COR	SINAPI	KG	0,08810000	90,10
TOTAL Material:					486,76
Serviço	FONTE	UNID	COEFICIENTE	PREÇO UNITÁRIO	TOTAL
88267	ENCANADOR OU BOMBEIRO HIDRÁULICO COM ENCARGOS COMPLEMENTARES	SINAPI	H	0,49680000	20,20
89316	SERVENTE COM ENCARGOS COMPLEMENTARES	SINAPI	H	0,34950000	16,56
TOTAL Serviço:					15,81
VALOR:					501,57

15.3. 99857 - CORRIMÃO SIMPLES, DIÂMETRO EXTERNO = 1 1/2", EM ALUMÍNIO. AF_04/2019_P (M)

Material	FONTE	UNID	COEFICIENTE	PREÇO UNITÁRIO	TOTAL
00007568	BUCHA DE NYLON SEM ABA S10, COM PARAFUSO DE 6,10 X 65 MM EM ACO ZINCADO COM ROSCA SOBERBA, CABECA CHATA E FENDA PHILLIPS	SINAPI	UN	2,18200000	0,67
00034360	PERFIL DE ALUMINIO ANODIZADO	SINAPI	KG	0,47700000	47,22
00005104	REBITE DE ALUMINIO VAZADO DE REPUXO, 3,2 X 8 MM (1KG = 1025 UNIDADES)	SINAPI	KG	0,00200000	76,99
00011033	SUPORTE PARA CALHA DE 150 MM EM FERRO GALVANIZADO	SINAPI	UN	1,09100000	7,99
TOTAL Material:					32,34
Serviço	FONTE	UNID	COEFICIENTE	PREÇO UNITÁRIO	TOTAL
88251	AUXILIAR DE SERRALHEIRO COM ENCARGOS COMPLEMENTARES	SINAPI	H	1,09300000	17,00
TOTAL Serviço:					18,58

4707

RELATÓRIO ANALÍTICO - COMPOSIÇÕES DE CUSTOS



OBRA:	CONSTRUÇÃO DE UMA CRECHE TIPO II (PROINFÂNCIA TIPO-II) NO MUNICÍPIO DE PALMÁCIA-CE, CONFORME TC20214336-1	DATA : 12/09/2022	BDI : 25,92%
DESCRIÇÃO:	CONSTRUÇÃO DE UMA CRECHE TIPO II (PROINFÂNCIA TIPO-II) NO MUNICÍPIO DE PALMÁCIA-CE, CONFORME TC20214336-1	FONTE	VERSÃO
LOCAL:	MUNICÍPIO DE PALMÁCIA-CE.	SBC	2022/05 - Fortaleza
CLIENTE:	PREFEITURA MUNICIPAL DE PALMÁCIA	SEINFRA	327.1 COM DESONERAÇÃO
		SICRO	2016/11 COM DESONERAÇÃO
		SICRO	2022/01 COM DESONERAÇÃO
		SINAPI	2022/05 COM DESONERAÇÃO
		Composição	PRÓPRIA
		HORA	112,70%
		MES	47,76%
		REF	05/2022

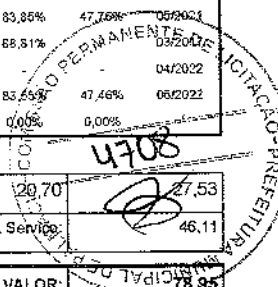

88315	SERRALHEIRO COM ENCARGOS COMPLEMENTARES	SINAPI	H	1,33000000	20,70	27,53
TOTAL Serviço:						46,11
VALOR:						78,95

15.4. 99635 - VÁLVULA DE DESCARGA METÁLICA, BASE 1 1/2", ACABAMENTO METALICO CROMADO - FORNECIMENTO E INSTALAÇÃO. AF_08/2021 (UN)

Material	FONTE	UNID	COEFICIENTE	PREÇO UNITÁRIO	TOTAL
00003148 FITA VEDA ROSCA EM ROLOS DE 18 MM X 50 M (L X C)	SINAPI	UN	0,01920000	14,68	0,28
00010228 VALVULA DE DESCARGA METALICA, BASE 1 1/2 " E ACABAMENTO METALICO CROMADO	SINAPI	UN	1,00000000	318,36	318,36
TOTAL Material:					318,64

Serviço	FONTE	UNID	COEFICIENTE	PREÇO UNITÁRIO	TOTAL
88248 AUXILIAR DE ENCANADOR OU BOMBEIRO HIDRÁULICO COM ENCARGOS COMPLEMENTARES	SINAPI	H	0,92490000	16,49	15,25
88267 ENCANADOR OU BOMBEIRO HIDRÁULICO COM ENCARGOS COMPLEMENTARES	SINAPI	H	0,92490000	20,20	18,68
TOTAL Serviço:					33,93
VALOR:					352,57

15.5. 86901 - CUBA DE EMBUTIR OVAL EM LOUÇA BRANCA, 35 X 50CM OU EQUIVALENTE - FORNECIMENTO E INSTALAÇÃO. AF_01/2020 (UN)

Material	FONTE	UNID	COEFICIENTE	PREÇO UNITÁRIO	TOTAL
00020269 LAVATORIO / CUBA DE EMBUTIR, OVAL, DE LOUCA BRANCA, SEM LADRAO, DIMENSOES *50 X 35* CM (L X C)	SINAPI	UN	1,00000000	85,92	85,92
00004823 MASSA PLASTICA PARA MARMORE/GRANITO	SINAPI	KG	0,52710000	44,86	23,64
TOTAL Material:					109,56

Serviço	FONTE	UNID	COEFICIENTE	PREÇO UNITÁRIO	TOTAL
88274 MARMORISTA/GRANITEIRO COM ENCARGOS COMPLEMENTARES	SINAPI	H	0,84580000	20,41	17,26
88316 SERVENTE COM ENCARGOS COMPLEMENTARES	SINAPI	H	0,26650000	16,56	4,41
TOTAL Serviço:					21,67
VALOR:					131,23

15.6. 100852 - CUBA DE EMBUTIR RETANGULAR DE AÇO INOXIDÁVEL, 56 X 33 X 12 CM - FORNECIMENTO E INSTALAÇÃO. AF_01/2020 (UN)

Material	FONTE	UNID	COEFICIENTE	PREÇO UNITÁRIO	TOTAL
00001747 CUBA ACO INOX (AISI 304) DE EMBUTIR COM VALVULA DE 3 1/2 ", DE *56 X 33 X 12* CM	SINAPI	UN	1,00000000	158,77	158,77
00004823 MASSA PLASTICA PARA MARMORE/GRANITO	SINAPI	KG	0,34600000	44,86	15,52
TOTAL Material:					174,29

Serviço	FONTE	UNID	COEFICIENTE	PREÇO UNITÁRIO	TOTAL
88274 MARMORISTA/GRANITEIRO COM ENCARGOS COMPLEMENTARES	SINAPI	H	0,47740000	20,41	9,74
88316 SERVENTE COM ENCARGOS COMPLEMENTARES	SINAPI	H	0,15040000	16,56	2,49
TOTAL Serviço:					12,23
VALOR:					186,52

BOS

RELATÓRIO ANALÍTICO - COMPOSIÇÕES DE CUSTOS



OBRA:	CONSTRUÇÃO DE UMA CRECHE TIPO II (PROINFÂNCIA TIPO-II) NO MUNICÍPIO DE PALMÁCIA-CE, CONFORME TC20214336-1	DATA : 12/09/2022	BDI : 25,92%
DESCRIÇÃO:	CONSTRUÇÃO DE UMA CRECHE TIPO II (PROINFÂNCIA TIPO-II) NO MUNICÍPIO DE PALMÁCIA-CE, CONFORME TC20214336-1	FONTE	VERSÃO
LOCAL:	MUNICÍPIO DE PALMÁCIA-CE.	SBC	2022/05 - Fortaleza
CLIENTE:	PREFEITURA MUNICIPAL DE PALMÁCIA	SEINFRA	027.1 COM DESONERAÇÃO
		SICRO	2018/11 COM DESONERAÇÃO
		SICRO	2022/01 COM DESONERAÇÃO
		SNAPI	2022/05 COM DESONERAÇÃO
		Composição:	PRÓPRIA
		HORA	MES
		112,76%	47,76%
		83,85%	88,81%
		83,85%	47,46%
		30,99%	0,00%
		REF.	05/2022
			06/2021
			04/2020
			08/2022

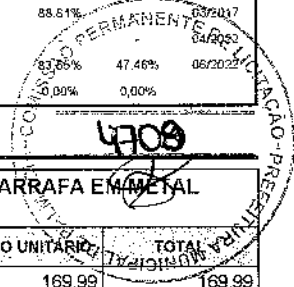

15.7. 86936 - CUBA DE EMBUTIR DE AÇO INOXIDÁVEL MÉDIA, INCLUSO VÁLVULA TIPO AMERICANA E SIFÃO TIPO GARRAFA EM METAL CROMADO - FORNECIMENTO E INSTALAÇÃO. AF_01/2020 (UN)

Serviço	FONTE	UNID	COEFICIENTE	PREÇO UNITÁRIO	TOTAL
86900 CUBA DE EMBUTIR RETANGULAR DE AÇO INOXIDÁVEL, 46 X 30 X 12 CM - FORNECIMENTO E INSTALAÇÃO. AF_01/2020	SINAPI	UN	1,00000000	169,99	169,99
86881 SIFÃO DO TIPO GARRAFA EM METAL CROMADO 1 X 1.1/2 - FORNECIMENTO E INSTALAÇÃO. AF_01/2020	SINAPI	UN	1,00000000	146,14	146,14
86878 VÁLVULA EM METAL CROMADO TIPO AMERICANA 3.1/2 X 1.1/2 PARA PIA - FORNECIMENTO E INSTALAÇÃO. AF_01/2020	SINAPI	UN	1,00000000	52,09	52,09
TOTAL Serviço:					366,22
VALOR:					366,22

8. C0985 - CUBA DE INOX PARA BANCADA, COMPLETA (UN)

Material	FONTE	UNID	COEFICIENTE	PREÇO UNITÁRIO	TOTAL
I0915 CUBA DE AÇO INOX	SEINFRA	UN	1,00000000	131,3500	131,3500
H861 SIFÃO CROMADO 1 1/4" X 1 1/2"	SEINFRA	UN	1,00000000	136,3500	136,3500
I2271 VÁLVULA DE METAL 1 1/4"	SEINFRA	UN	1,00000000	31,6100	31,6100
TOTAL Material:					299,3100

Mão de Obra	FONTE	UNID	COEFICIENTE	PREÇO UNITÁRIO	TOTAL
I2320 ENCANADOR	SEINFRA	H	1,50000000	20,3200	30,4800
TOTAL Mão de Obra:					30,4800
VALOR:					329,79

15.9. PMC-005 - Banheira Embutir em plástico tipo PVC, 77x45x20cm, Burigotto ou equivalente (un)

Material	FONTE	UNID	COEFICIENTE	PREÇO UNITÁRIO	TOTAL
I0108 AREIA GROSSA	SEINFRA	M3	0,01980000	74,57	1,46
NS-561497 Banheira Embutir em plástico tipo PVC, 77x45x20cm, Burigotto	Composições	un	1,00000000	104,19	104,19
I0805 CIMENTO PORTLAND	SEINFRA	KG	5,95000000	0,56	3,33
I1180 FITA DE VEDAÇÃO	SEINFRA	M	0,03500000	0,28	0,01
TOTAL Material:					108,99

Mão de Obra	FONTE	UNID	COEFICIENTE	PREÇO UNITÁRIO	TOTAL
I0043 AJUDANTE DE ENCANADOR	SEINFRA	H	2,00000000	16,77	33,54
I2320 ENCANADOR	SEINFRA	H	2,00000000	20,32	40,64
I2391 PEDREIRO	SEINFRA	H	1,50000000	20,77	31,16
I2543 SERVENTE	SEINFRA	H	1,75000000	15,55	27,21
TOTAL Mão de Obra:					132,55
VALOR:					241,54

15.10. 86904 - LAVATÓRIO LOUÇA BRANCA SUSPENSO, 29,5 X 39CM OU EQUIVALENTE, PADRÃO POPULAR - FORNECIMENTO E INSTALAÇÃO. AF_01/2020 (UN)

Material	FONTE	UNID	COEFICIENTE	PREÇO UNITÁRIO	TOTAL
00010425 LAVATORIO DE LOUCA BRANCA, SUSPENSO (SEM COLUNA), DIMENSOES 40 X 30* CM	SINAPI	UN	1,00000000	82,68	82,68

RELATÓRIO ANALÍTICO - COMPOSIÇÕES DE CUSTOS



OBRA:	CONSTRUÇÃO DE UMA CRECHE TIPO II (PROINFÂNCIA TIPO-II) NO MUNICÍPIO DE PALMÁCIA-CE, CONFORME TC20214336-1	DATA: 12/09/2022	BDI: 25,92%
DESCRIÇÃO:	CONSTRUÇÃO DE UMA CRECHE TIPO II (PROINFÂNCIA TIPO-II) NO MUNICÍPIO DE PALMÁCIA-CE, CONFORME TC20214336-1	FONTE	VERSÃO
LOCAL:	MUNICÍPIO DE PALMÁCIA-CE.	SBC	2022/05 - Fortaleza
CLIENTE:	PREFEITURA MUNICIPAL DE PALMÁCIA	SEINFRA	027.1 COM DESONERAÇÃO
		SICRO	2016/11 COM DESONERAÇÃO
		SICRO	2022/01 COM DESONERAÇÃO
		SINAPI	2022/05 COM DESONERAÇÃO
		Composição	PRÓPRIA
		HORA	MES
		112,76%	06/2022
		33,89%	47,76%
		88,81%	09/2021
		83,55%	04/2022
		0,00%	06/2022
		0,00%	0,00%

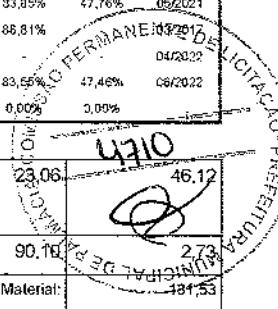

00004351	PARAFUSO NIQUELADO 3 1/2" COM ACABAMENTO CROMADO PARA FIXAR PEÇA SANITÁRIA, INCLUI PORCA CEGA, ARRUELA E BUCHA DE NYLON TAMANHO S-8	SINAPI	UN	2,00000000	23,06	46,12
00037329	REJUNTE EPOXI, QUALQUER COR	SINAPI	KG	0,03040000	90,10	2,73
TOTAL Material:						131,53

Serviço	FONTE	UNID	COEFICIENTE	PREÇO UNITÁRIO	TOTAL
88267	ENCANADOR OU BOMBEIRO HIDRÁULICO COM ENCARGOS COMPLEMENTARES	SINAPI	H	0,38700000	7,81
88316	SERVENTE COM ENCARGOS COMPLEMENTARES	SINAPI	H	0,18860000	3,12
TOTAL Serviço:					10,93
VALOR:					142,46

5.11. 86904 - LAVATÓRIO LOUÇA BRANCA SUSPENSO, 29,5 X 39CM OU EQUIVALENTE, PADRÃO POPULAR - FORNECIMENTO E INSTALAÇÃO. AF_01/2020 (UN)

Material	FONTE	UNID	COEFICIENTE	PREÇO UNITÁRIO	TOTAL
00010425	LAVATORIO DE LOUCA BRANCA, SUSPENSO (SEM COLUNA), DIMENSÕES *40 X 30* CM	SINAPI	UN	1,00000000	82,68
00004351	PARAFUSO NIQUELADO 3 1/2" COM ACABAMENTO CROMADO PARA FIXAR PEÇA SANITÁRIA, INCLUI PORCA CEGA, ARRUELA E BUCHA DE NYLON TAMANHO S-8	SINAPI	UN	2,00000000	46,12
00037329	REJUNTE EPOXI, QUALQUER COR	SINAPI	KG	0,03040000	2,73
TOTAL Material:					131,53

Serviço	FONTE	UNID	COEFICIENTE	PREÇO UNITÁRIO	TOTAL
88267	ENCANADOR OU BOMBEIRO HIDRÁULICO COM ENCARGOS COMPLEMENTARES	SINAPI	H	0,38700000	7,81
88316	SERVENTE COM ENCARGOS COMPLEMENTARES	SINAPI	H	0,18860000	3,12
TOTAL Serviço:					10,93
VALOR:					142,46

5.12. 86919 - TANQUE DE LOUÇA BRANCA COM COLUNA, 30L OU EQUIVALENTE, INCLUSO SIFÃO FLEXÍVEL EM PVC, VÁLVULA METÁLICA E TORNEIRA DE METAL CROMADO PADRÃO MÉDIO - FORNECIMENTO E INSTALAÇÃO. AF_01/2020 (UN)

Serviço	FONTE	UNID	COEFICIENTE	PREÇO UNITÁRIO	TOTAL
86883	SIFÃO DO TIPO FLEXÍVEL EM PVC 1 X 1.1/2 - FORNECIMENTO E INSTALAÇÃO. AF_01/2020	SINAPI	UN	1,00000000	11,24
86872	TANQUE DE LOUÇA BRANCA COM COLUNA, 30L OU EQUIVALENTE - FORNECIMENTO E INSTALAÇÃO. AF_01/2020	SINAPI	UN	1,00000000	668,60
86914	TORNEIRA CROMADA 1/2 OU 3/4 PARA TANQUE, PADRÃO MÉDIO - FORNECIMENTO E INSTALAÇÃO. AF_01/2020	SINAPI	UN	1,00000000	81,80
86877	VÁLVULA EM METAL CROMADO 1.1/2 X 1.1/2 PARA TANQUE OU LAVATÓRIO, COM OU SEM LADRÃO - FORNECIMENTO E INSTALAÇÃO. AF_01/2020	SINAPI	UN	1,00000000	48,34
TOTAL Serviço:					809,98
VALOR:					809,98

5.13. 95544 - PAPELEIRA DE PAREDE EM METAL CROMADO SEM TAMPA, INCLUSO FIXAÇÃO. AF_01/2020 (UN)

Material	FONTE	UNID	COEFICIENTE	PREÇO UNITÁRIO	TOTAL
00011703	PAPELEIRA DE PAREDE EM METAL CROMADO SEM TAMPA	SINAPI	UN	1,00000000	24,98
TOTAL Material:					24,98

Serviço	FONTE	UNID	COEFICIENTE	PREÇO UNITÁRIO	TOTAL

RELATÓRIO ANALÍTICO - COMPOSIÇÕES DE CUSTOS



OBRA:	CONSTRUÇÃO DE UMA CRECHE TIPO II (PROINFÂNCIA TIPO-II) NO MUNICÍPIO DE PALMÁCIA-CE, CONFORME TC20214336-1	DATA : 12/09/2022	BDI : 25,92%
DESCRIÇÃO:	CONSTRUÇÃO DE UMA CRECHE TIPO II (PROINFÂNCIA TIPO-II) NO MUNICÍPIO DE PALMÁCIA-CE, CONFORME TC20214336-1	FONTE:	VERSÃO:
LOCAL:	MUNICÍPIO DE PALMÁCIA-CE.	SBC	2022/05 - Fortaleza
CLIENTE:	PREFEITURA MUNICIPAL DE PALMÁCIA	SEINFRA	027.1 COM DESONERAÇÃO
		SICRO	2016/11 COM DESONERAÇÃO
		SICRO	2022/01 COM DESONERAÇÃO
		SINAPI	2022/05 COM DESONERAÇÃO
		Composição	PRÓPRIA
		HORA:	MES
		112,78%	-
		83,85%	47,76%
		88,81%	05/2021
			04/2022
			08/2022
			0,00%
			0,00%

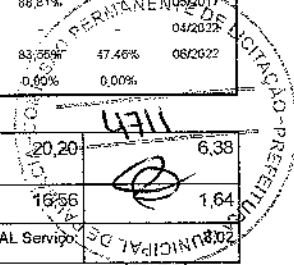

88267	ENCANADOR OU BOMBEIRO HIDRÁULICO COM ENCARGOS COMPLEMENTARES	SINAPI	H	0,31620000	20,20	6,38
88316	SERVENTE COM ENCARGOS COMPLEMENTARES	SINAPI	H	0,09960000	16,96	1,64
TOTAL Serviço:						8,02
VALOR:						33,00

15.14. C4825 - PORTA PAPEL TOALHA (DISPENSER)EM ABS (UN)

Material		FONTE	UNID	COEFICIENTE	PREÇO UNITÁRIO	TOTAL
19139	TOALHEIRO PLASTICO TIPO DISPENSER PARA PAPEL TOALHA INTERFOLHADO	SEINFRA	UN	1,00000000	42,2700	42,2700
TOTAL Material:						42,2700
Mão de Obra		FONTE	UNID	COEFICIENTE	PREÇO UNITÁRIO	TOTAL
12391	PEDREIRO	SEINFRA	H	0,50000000	20,7700	10,3850
TOTAL Mão de Obra:						10,3850
VALOR:						52,66

15.15. C1151 - DUCHA P/ WC CROMADO (INSTALADO) (UN)

Material		FONTE	UNID	COEFICIENTE	PREÇO UNITÁRIO	TOTAL
10797	CHUVEIRO-DUCHA CROMADO 1/2"	SEINFRA	UN	1,00000000	50,8400	50,8400
11180	FITA DE VEDAÇÃO	SEINFRA	M	0,28000000	0,2800	0,0784
TOTAL Material:						50,9184
Mão de Obra		FONTE	UNID	COEFICIENTE	PREÇO UNITÁRIO	TOTAL
10043	AJUDANTE DE ENCANADOR	SEINFRA	H	0,50000000	16,7700	8,3850
12320	ENCANADOR	SEINFRA	H	0,50000000	20,3200	10,1600
TOTAL Mão de Obra:						18,5450
VALOR:						69,46

15.16. C2507 - TORNEIRA ELÉTRICA AUTOMÁTICA 220V-2800W (INSTALADO) (UN)

Material		FONTE	UNID	COEFICIENTE	PREÇO UNITÁRIO	TOTAL
12134	TORNEIRA ELETRICA AUOM. 220V-2500W	SEINFRA	UN	1,00000000	140,4500	140,4500
TOTAL Material:						140,4500
Mão de Obra		FONTE	UNID	COEFICIENTE	PREÇO UNITÁRIO	TOTAL
10042	AJUDANTE DE ELETRICISTA	SEINFRA	H	0,50000000	16,7700	8,3850
12312	ELETRICISTA	SEINFRA	H	0,50000000	20,7700	10,3850
TOTAL Mão de Obra:						18,7700
VALOR:						159,22

15.17. C2507 - TORNEIRA ELÉTRICA AUTOMÁTICA 220V-2800W (INSTALADO) (UN)

Material		FONTE	UNID	COEFICIENTE	PREÇO UNITÁRIO	TOTAL
12134	TORNEIRA ELETRICA AUOM. 220V-2500W	SEINFRA	UN	1,00000000	140,4500	140,4500

ITAPAJÉ CONSTRUÇÃO E SERVIÇOS EIRELI - CNPJ: 10.933.035/001-37
 EMAIL: itapajeconstrucao@gmail.com - FONE: (85) 99155-0139
 Avenida Osmar Bastos, 1071 - Sala 02

RELATÓRIO ANALÍTICO - COMPOSIÇÕES DE CUSTOS



OBRA:	CONSTRUÇÃO DE UMA CRECHE TIPO II (PROINFÂNCIA TIPO-II) NO MUNICÍPIO DE PALMÁCIA-CE, CONFORME TC20214336-1	DATA: 12/09/2022	BDI: 25,92%
DESCRIÇÃO:	CONSTRUÇÃO DE UMA CRECHE TIPO II (PROINFÂNCIA TIPO-II) NO MUNICÍPIO DE PALMÁCIA-CE, CONFORME TC20214336-1	FONTES:	VERSÃO: 202205 - Fortaleza
LOCAL:	MUNICÍPIO DE PALMÁCIA-CE.	HORA:	112,76%
CLIENTE:	PREFEITURA MUNICIPAL DE PALMÁCIA	MES:	47,76%
		REF:	09/2022
		SBC:	93,85%
		SEINFRA:	88,81%
		SICRO:	85,85%
		SINAPI:	0,00%
		Composição:	PRÓPRIA 0,00%

4712
 LICITAÇÃO - PREFEITURA

TOTAL Material:	140,4500
------------------------	----------

Mão de Obra	DESCRIÇÃO	FONTE	UNID	COEFICIENTE	PREÇO UNITÁRIO	TOTAL
10042	AJUDANTE DE ELETRICISTA	SEINFRA	H	0,50000000	16,7700	8355,00
12312	ELETRICISTA	SEINFRA	H	0,50000000	20,7700	10,3850
TOTAL Mão de Obra:						18,7700
VALOR:						159,22

15.18. 86909 - TORNEIRA CROMADA TUBO MÓVEL, DE MESA, 1/2 OU 3/4, PARA PIA DE COZINHA, PADRÃO ALTO - FORNECIMENTO E INSTALAÇÃO. AF_01/2020 (UN)

Material	DESCRIÇÃO	FONTE	UNID	COEFICIENTE	PREÇO UNITÁRIO	TOTAL
00003146	FITA VEDA ROSCA EM ROLOS DE 18 MM X 10 M (L X C)	SINAPI	UN	0,02100000	3,98	0,08
00011772	TORNEIRA METALICA CROMADA, DE MESA/BANCADA, PARA COZINHA, BICA MOVEL, COM AREJADOR, 1/2 " OU 3/4 " (REF 1167 / 1168)	SINAPI	UN	1,00000000	103,85	103,85
TOTAL Material:						103,93

Serviço	DESCRIÇÃO	FONTE	UNID	COEFICIENTE	PREÇO UNITÁRIO	TOTAL
88267	ENCANADOR OU BOMBEIRO HIDRÁULICO COM ENCARGOS COMPLEMENTARES	SINAPI	H	0,16670000	20,20	3,36
88316	SERVENTE COM ENCARGOS COMPLEMENTARES	SINAPI	H	0,05250000	16,56	0,86
TOTAL Serviço:						4,22
VALOR:						108,15

15.19. 86916 - TORNEIRA PLÁSTICA 3/4 PARA TANQUE - FORNECIMENTO E INSTALAÇÃO. AF_01/2020 (UN)

Material	DESCRIÇÃO	FONTE	UNID	COEFICIENTE	PREÇO UNITÁRIO	TOTAL
00003146	FITA VEDA ROSCA EM ROLOS DE 18 MM X 10 M (L X C)	SINAPI	UN	0,03650000	3,98	0,14
00011831	TORNEIRA PLASTICA PARA TANQUE 1/2 " OU 3/4 " COM BICO PARA MANGUEIRA	SINAPI	UN	1,00000000	25,94	25,94
TOTAL Material:						26,08

Serviço	DESCRIÇÃO	FONTE	UNID	COEFICIENTE	PREÇO UNITÁRIO	TOTAL
88267	ENCANADOR OU BOMBEIRO HIDRÁULICO COM ENCARGOS COMPLEMENTARES	SINAPI	H	0,15250000	20,20	3,08
88316	SERVENTE COM ENCARGOS COMPLEMENTARES	SINAPI	H	0,04810000	16,56	0,79
TOTAL Serviço:						3,87
VALOR:						29,95

15.20. 86906 - TORNEIRA CROMADA DE MESA, 1/2 OU 3/4, PARA LAVATÓRIO, PADRÃO POPULAR - FORNECIMENTO E INSTALAÇÃO. AF_01/2020 (UN)

Material	DESCRIÇÃO	FONTE	UNID	COEFICIENTE	PREÇO UNITÁRIO	TOTAL
00003146	FITA VEDA ROSCA EM ROLOS DE 18 MM X 10 M (L X C)	SINAPI	UN	0,02100000	3,98	0,08
00013415	TORNEIRA DE MESA/BANCADA, PARA LAVATORIO, FIXA, METALICA CROMADA, PADRAO POPULAR, 1/2 " OU 3/4 " (REF 1193)	SINAPI	UN	1,00000000	59,78	59,78
TOTAL Material:						59,86

Serviço	DESCRIÇÃO	FONTE	UNID	COEFICIENTE	PREÇO UNITÁRIO	TOTAL
88267	ENCANADOR OU BOMBEIRO HIDRÁULICO COM ENCARGOS COMPLEMENTARES	SINAPI	H	0,09600000	20,20	1,93

RELATÓRIO ANALÍTICO - COMPOSIÇÕES DE CUSTOS



OBRA:	CONSTRUÇÃO DE UMA CRECHE TIPO II (PROINFÂNCIA TIPO-II) NO MUNICÍPIO DE PALMÁCIA-CE, CONFORME TC20214336-1	DATA: 12/09/2022	BDI: 25,92%
DESCRIÇÃO:	CONSTRUÇÃO DE UMA CRECHE TIPO II (PROINFÂNCIA TIPO-II) NO MUNICÍPIO DE PALMÁCIA-CE, CONFORME TC20214336-1	FONTE:	VERSÃO:
LOCAL:	MUNICÍPIO DE PALMÁCIA-CE.	SSC	2022/05 - Fortaleza
CLIENTE:	PREFEITURA MUNICIPAL DE PALMÁCIA	SEINFRA	027.1 COM DESONERAÇÃO
		SICRO	2016/11 COM DESONERAÇÃO
		SICRO	2022/01 COM DESONERAÇÃO
		SINAPI	2022/05 COM DESONERAÇÃO
		Composição:	PRÓPRIA
			0,00% 0,00%

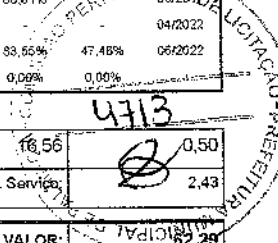

88316	SERVENTE COM ENCARGOS COMPLEMENTARES	SINAPI	H	0,03030000	16,56	0,50
TOTAL Serviço:						2,43
VALOR:						62,29

15.21. 86906 - TORNEIRA CROMADA DE MESA, 1/2 OU 3/4, PARA LAVATÓRIO, PADRÃO POPULAR - FORNECIMENTO E INSTALAÇÃO. AF_01/2020 (UN)

Material	FONTE	UNID	COEFICIENTE	PREÇO UNITÁRIO	TOTAL
00003146	SINAPI	UN	0,02100000	3,98	0,08
00013415	SINAPI	UN	1,00000000	59,78	59,78
TOTAL Material:					59,86

Serviço	FONTE	UNID	COEFICIENTE	PREÇO UNITÁRIO	TOTAL
88267	SINAPI	H	0,09600000	20,20	1,93
88316	SINAPI	H	0,03030000	16,56	0,50
TOTAL Serviço:					2,43
VALOR:					62,29

15.22. 95547 - SABONETEIRA PLASTICA TIPO DISPENSER PARA SABONETE LIQUIDO COM RESERVATORIO 800 A 1500 ML, INCLUSO FIXAÇÃO. AF_01/2020 (UN)

Material	FONTE	UNID	COEFICIENTE	PREÇO UNITÁRIO	TOTAL
00011758	SINAPI	UN	1,00000000	57,34	57,34
TOTAL Material:					57,34

Serviço	FONTE	UNID	COEFICIENTE	PREÇO UNITÁRIO	TOTAL
88267	SINAPI	H	0,31620000	20,20	6,38
88316	SINAPI	H	0,09960000	16,56	1,64
TOTAL Serviço:					8,02
VALOR:					65,36

15.23. 00037399 - CABIDE/GANCHO DE BANHEIRO SIMPLES EM METAL CROMADO (UN)

Material	FONTE	UNID	COEFICIENTE	PREÇO UNITÁRIO	TOTAL
00037399	SINAPI	UN	1,00000000	16,54	16,54
TOTAL Material:					16,54
VALOR:					16,54

15.24. 100868 - BARRA DE APOIO RETA, EM AÇO INOX POLIDO, COMPRIMENTO 80 CM, FIXADA NA PAREDE - FORNECIMENTO E INSTALAÇÃO. AF_01/2020 (UN)

Material	FONTE	UNID	COEFICIENTE	PREÇO UNITÁRIO	TOTAL
00036081	SINAPI	UN	1,00000000	238,63	238,63
00004351	SINAPI	UN	6,00000000	23,06	138,36
TOTAL Material:					376,99

RELATÓRIO ANALÍTICO - COMPOSIÇÕES DE CUSTOS



OBRA:	CONSTRUÇÃO DE UMA CRECHE TIPO II (PROINFÂNCIA TIPO-II) NO MUNICÍPIO DE PALMÁCIA-CE, CONFORME TC20214336-1	DATA : 12/09/2022	BDI : 25,92%
DESCRIÇÃO:	CONSTRUÇÃO DE UMA CRECHE TIPO II (PROINFÂNCIA TIPO-II) NO MUNICÍPIO DE PALMÁCIA-CE, CONFORME TC20214336-1	FONTE:	VERSÃO:
LOCAL:	MUNICÍPIO DE PALMÁCIA-CE.	SBC	202205 - Fortaleza
CLIENTE:	PREFEITURA MUNICIPAL DE PALMÁCIA	SEINFRA	027.1 COM DESONERAÇÃO
		SICRO	2016/11 COM DESONERAÇÃO
		SICRO	2022/01 COM DESONERAÇÃO
		SINAPI	2022/05 COM DESONERAÇÃO
		Composição	PRÓPRIA
		HORA	MES
		112,76%	47,76%
		05/2022	05/2021
		88,81%	04/2022
		33,55%	05/2022
		0,00%	0,00%

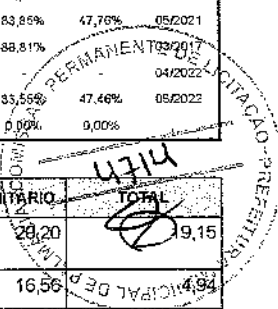

Serviço	DESCRIÇÃO	FONTE	UNID	COEFICIENTE	PREÇO UNITÁRIO	TOTAL
88267	ENCANADOR OU BOMBEIRO HIDRÁULICO COM ENCARGOS COMPLEMENTARES	SINAPI	H	0,94850000	20,20	19,15
88316	SERVENTE COM ENCARGOS COMPLEMENTARES	SINAPI	H	0,29880000	16,56	4,94
TOTAL Serviço:						24,09
VALOR:						401,08

15.25. 100867 - BARRA DE APOIO RETA, EM AÇO INOX POLIDO, COMPRIMENTO 70 CM, FIXADA NA PAREDE - FORNECIMENTO E INSTALAÇÃO. AF_01/2020 (UN)

Material	DESCRIÇÃO	FONTE	UNID	COEFICIENTE	PREÇO UNITÁRIO	TOTAL
00036205	BARRA DE APOIO RETA, EM AÇO INOX POLIDO, COMPRIMENTO 70CM, DIAMETRO MÍNIMO 3 CM	SINAPI	UN	1,00000000	223,80	223,80
00004351	PARAFUSO NIQUELADO 3 1/2" COM ACABAMENTO CROMADO PARA FIXAR PEÇA SANITÁRIA, INCLUI PORCA CEGA, ARRUELA E BUCHA DE NYLON TAMANHO S-8	SINAPI	UN	6,00000000	23,06	138,36
TOTAL Material:						362,16

Serviço	DESCRIÇÃO	FONTE	UNID	COEFICIENTE	PREÇO UNITÁRIO	TOTAL
88267	ENCANADOR OU BOMBEIRO HIDRÁULICO COM ENCARGOS COMPLEMENTARES	SINAPI	H	0,94850000	20,20	19,15
88316	SERVENTE COM ENCARGOS COMPLEMENTARES	SINAPI	H	0,29880000	16,56	4,94
TOTAL Serviço:						24,09
VALOR:						386,25

15.26. 100866 - BARRA DE APOIO RETA, EM AÇO INOX POLIDO, COMPRIMENTO 60CM, FIXADA NA PAREDE - FORNECIMENTO E INSTALAÇÃO. AF_01/2020 (UN)

Material	DESCRIÇÃO	FONTE	UNID	COEFICIENTE	PREÇO UNITÁRIO	TOTAL
00036204	BARRA DE APOIO RETA, EM AÇO INOX POLIDO, COMPRIMENTO 60CM, DIAMETRO MÍNIMO 3 CM	SINAPI	UN	1,00000000	201,52	201,52
00004351	PARAFUSO NIQUELADO 3 1/2" COM ACABAMENTO CROMADO PARA FIXAR PEÇA SANITÁRIA, INCLUI PORCA CEGA, ARRUELA E BUCHA DE NYLON TAMANHO S-8	SINAPI	UN	6,00000000	23,06	138,36
TOTAL Material:						339,88

Serviço	DESCRIÇÃO	FONTE	UNID	COEFICIENTE	PREÇO UNITÁRIO	TOTAL
88267	ENCANADOR OU BOMBEIRO HIDRÁULICO COM ENCARGOS COMPLEMENTARES	SINAPI	H	0,94850000	20,20	19,15
88316	SERVENTE COM ENCARGOS COMPLEMENTARES	SINAPI	H	0,29880000	16,56	4,94
TOTAL Serviço:						24,09
VALOR:						363,97

15.27. 100875 - BANCO ARTICULADO, EM AÇO INOX, PARA PCD, FIXADO NA PAREDE - FORNECIMENTO E INSTALAÇÃO. AF_01/2020 (UN)

Material	DESCRIÇÃO	FONTE	UNID	COEFICIENTE	PREÇO UNITÁRIO	TOTAL
00036215	BANCO ARTICULADO PARA BANHO, EM AÇO INOX POLIDO, 70" CM X 45" CM	SINAPI	UN	1,00000000	1.033,38	1.033,38
00004351	PARAFUSO NIQUELADO 3 1/2" COM ACABAMENTO CROMADO PARA FIXAR PEÇA SANITÁRIA, INCLUI PORCA CEGA, ARRUELA E BUCHA DE NYLON TAMANHO S-8	SINAPI	UN	8,00000000	23,06	184,48
TOTAL Material:						1.217,86

Serviço	DESCRIÇÃO	FONTE	UNID	COEFICIENTE	PREÇO UNITÁRIO	TOTAL

RELATÓRIO ANALÍTICO - COMPOSIÇÕES DE CUSTOS



OBRA:	CONSTRUÇÃO DE UMA CRECHE TIPO II (PROINFÂNCIA TIPO-II) NO MUNICÍPIO DE PALMÁCIA-CE, CONFORME TC20214336-1	DATA : 12/09/2022	BDI : 25,92%
DESCRIÇÃO:	CONSTRUÇÃO DE UMA CRECHE TIPO II (PROINFÂNCIA TIPO-II) NO MUNICÍPIO DE PALMÁCIA-CE, CONFORME TC20214336-1	FONTE:	VERSÃO:
LOCAL:	MUNICÍPIO DE PALMÁCIA-CE.	SBC	2022/05 - Fortaleza
CLIENTE:	PREFEITURA MUNICIPAL DE PALMÁCIA	SEINFRA	027.1 COM DESONERAÇÃO
		SICRO	2016/11 COM DESONERAÇÃO
		SICRO	2022/01 COM DESONERAÇÃO
		SINAPI	2022/05 COM DESONERAÇÃO
		Composição:	PRÓPRIA
		HCRA	112,76%
		MES	47,76%
		REF	05/2022
			05/2021
			04/2022
			06/2022
			0,00%

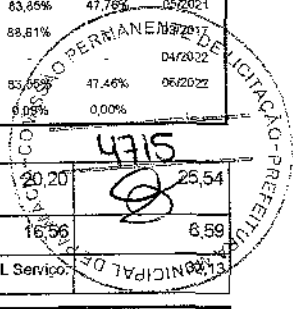

88267	ENCANADOR OU BOMBEIRO HIDRÁULICO COM ENCARGOS COMPLEMENTARES	SINAPI	H	1,26470000	20,20	25,54
88316	SERVENTE COM ENCARGOS COMPLEMENTARES	SINAPI	H	0,39850000	16,56	6,59
TOTAL Serviço:						26,13
VALOR:						1.249,99

15.28. C4825 - PORTA PAPEL TOALHA (DISPENSER)EM ABS (UN)

Material	FONTE	UNID	COEFICIENTE	PREÇO UNITÁRIO	TOTAL
19139	TOALHEIRO PLASTICO TIPO DISPENSER PARA PAPEL TOALHA INTERFOLHADO	SEINFRA	UN	1,00000000	42,2700
TOTAL Material:					42,2700
Mão de Obra	FONTE	UNID	COEFICIENTE	PREÇO UNITÁRIO	TOTAL
12391	PEDREIRO	SEINFRA	H	0,50000000	20,7700
TOTAL Mão de Obra:					10,3850
VALOR:					52,66

16.1. 94970 - CONCRETO FCK = 20MPA, TRAÇO 1:2,7:3 (EM MASSA SECA DE CIMENTO/ AREIA MÉDIA/ BRITA 1) - PREPARO MECÂNICO COM BETONEIRA 600 L. AF_05/2021 (M3)

Material	FONTE	UNID	COEFICIENTE	PREÇO UNITÁRIO	TOTAL
00000370	AREIA MEDIA - POSTO JAZIDA/FORNECEDOR (RETIRADO NA JAZIDA, SEM TRANSPORTE)	SINAPI	M3	0,76090000	109,78
00001379	CIMENTO PORTLAND COMPOSTO CP II-32	SINAPI	KG	325,15890000	0,59
00004721	PEDRA BRITADA N. 1 (9,5 a 19 MM) POSTO PEDREIRA/FORNECEDOR, SEM FRETE	SINAPI	M3	0,59120000	89,60
TOTAL Material:					326,34
Serviço	FONTE	UNID	COEFICIENTE	PREÇO UNITÁRIO	TOTAL
89226	BETONEIRA CAPACIDADE NOMINAL DE 600 L, CAPACIDADE DE MISTURA 360 L, MOTOR ELÉTRICO TRIFÁSICO POTÊNCIA DE 4 CV, SEM CARREGADOR - CHI DIURNO. AF_11/2014	SINAPI	CHI	0,81970000	1,56
89225	BETONEIRA CAPACIDADE NOMINAL DE 600 L, CAPACIDADE DE MISTURA 360 L, MOTOR ELÉTRICO TRIFÁSICO POTÊNCIA DE 4 CV, SEM CARREGADOR - CHP DIURNO. AF_11/2014	SINAPI	CHP	0,65720000	5,19
88377	OPERADOR DE BETONEIRA ESTACIONÁRIA/MISTURADOR COM ENCARGOS COMPLEMENTARES	SINAPI	H	1,27680000	16,97
88316	SERVENTE COM ENCARGOS COMPLEMENTARES	SINAPI	H	2,02670000	16,56
TOTAL Serviço:					59,59
VALOR:					387,93

16.2. 91341 - PORTA EM ALUMÍNIO DE ABRIR TIPO VENEZIANA COM GUARNIÇÃO, FIXAÇÃO COM PARAFUSOS - FORNECIMENTO E INSTALAÇÃO. AF_12/2019 (M2)

Material	FONTE	UNID	COEFICIENTE	PREÇO UNITÁRIO	TOTAL
00007568	BUCHA DE NYLON SEM ABA S10, COM PARAFUSO DE 6,10 X 65 MM EM AÇO ZINCADO COM ROSCA SOBERBA, CABECA CHATA E FENDA PHILLIPS	SINAPI	UN	4,81660000	0,67
00036888	GUARNICAO / MOLDURA / ARREMATE DE ACABAMENTO PARA ESQUADRIA, EM ALUMINIO PERFIL 25, ACABAMENTO ANODIZADO BRANCO OU BRILHANTE, PARA 1 FACE	SINAPI	M	6,85040000	32,92
00039025	PORTA DE ABRIR EM ALUMINIO TIPO VENEZIANA, ACABAMENTO ANODIZADO NATURAL, SEM GUARNICAO/ALIZAR/VISTA, 87 X 210 CM	SINAPI	UN	0,54730000	921,20

ITAPAJÉ CONSTRUÇÃO E SERVIÇOS EIRELI - CNPJ: 10.933.035/001-37
 EMAIL: itapajeconstrucao@gmail.com - FONE: (85) 99155-0139
 Avenida Osimar Bastos, 1071 - Sala 02