

Reforma da EEF Antônio Vieira.
Memorial Descritivo e Especificações Técnicas

- Lugares úmidos ou molhados.
- Locais expostos às intempéries ou ação de agentes corrosivos.
- Ambientes sujeitos a incêndios ou explosões, pela natureza da atmosfera local.
- Dependências onde os materiais fiquem sujeitos a temperatura excessivas.

Antes da concretagem, a tubulação deverá estar perfeitamente fixada às formas e devidamente obturada em suas extremidades livres, a fim de evitar penetração de detritos e umidade. Tal precaução deverá também ser tomada quando da execução de qualquer serviço que possa ocasionar a obstrução da tubulação.

As instalações elétricas só serão aceitas quando entregues em perfeitas condições de funcionamento e ligadas às redes das concessionárias locais.

O construtor executará todos os trabalhos complementares da instalação elétrica ou correlatos, preparo, fechamento de recintos para cabines e medidores, aberturas e recomposição de rasgos para condutos e canalizações e todos os arremates decorrentes da instalação elétrica.

CONDUTORES

Os condutores serão instalados de forma a não ficarem submetidos a esforços mecânicos incompatíveis com a sua resistência ou com a do isolamento ou revestimento. Nas deflexões serão curvados com raios maiores ou iguais ao mínimo admitido para o seu tipo.

Todas as emendas dos condutores serão feitas nas caixas, não se permitindo, em nenhum caso, emendas dentro dos eletrodutos. Serão executadas de modo a assegurarem contato elétrico perfeito por meio de conectores. O isolamento das emendas e derivações deverá manter as mesmas características dos condutores usados.



Reforma da EEF Antônio Vieira.
Memorial Descritivo e Especificações Técnicas

CONDUTOS E CAIXAS

É obrigatório o emprego de eletrodutos em toda a instalação. Todos os cortes necessários para embutir os eletrodutos e caixas deverão ser feitos com o máximo cuidado, a fim de causar o menor dano possível aos serviços já executados. Os eletrodutos serão chumbados com argamassa de cimento e areia no traço 1: 4.

Os eletrodutos serão cortados a serra e terão seus bordos limados para remoção das rebarbas. A junção dos tubos será feita por meio de luvas e as ligações dos mesmos com as caixas através de arruelas apropriadas, sendo todas as juntas vedadas com adesivo "não secativo".

A tubulação deverá ser instalada de modo a não formar cotovelos ou depressões e deve apresentar ligeira e contínua declividade para as caixas.

Os eletrodutos, quando por fator condicionante do projeto arquitetônico correrem aparentes, serão convenientemente fixados por braçadeiras, tirantes ou outro dispositivo que lhes garanta perfeita estabilidade.

Poderão ser empregados eletrodutos rígidos de PVC em todos os casos, com exceção de instalações externas ou sujeitas a condições corrosivas. Os eletrodutos rígidos deverão ser emendados por meio de luvas atarrachadas em ambas as extremidades a serem ligadas. Estas extremidades serão introduzidas na luva até se tocarem, o que assegurará a continuidade da superfície interna.

As caixas usadas nas instalações subterrâneas serão de alvenaria, revestidas com argamassa de cimento, impermeabilizadas e com previsões para drenagem. Serão cobertas com tampa e convenientemente calafetadas para impedir a entrada de água e corpos estranhos. As tubulações em áreas externas deverão ter um caimento de 1% para as caixas de passagem.

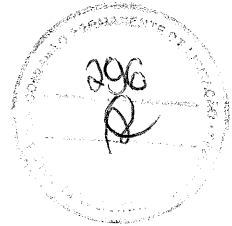

Reforma da EEF Antônio Vieira.
Memorial Descritivo e Especificações Técnicas

3.10 INSTALAÇÕES HIDRÁULICAS, SANITÁRIAS E PLUVIAIS

NORMAS GERAIS

Todo serviço referente a qualquer das instalações hidráulico-sanitárias deverá ser executado por profissional habilitado, sendo usadas as ferramentas apropriadas a cada serviço e material utilizado.

A execução de qualquer serviço deverá obedecer às normas da ABNT específicas para cada tipo de instalação. Deverá obedecer, ainda, às disposições constantes de atos legais do estado e dos municípios.

Na execução de qualquer serviço deverão ser atendidas as recomendações e prescrições dos fabricantes para os diversos materiais.

As colunas de canalização correrão embutidas nas alvenarias, salvo quando forem criados em projeto espaços previstos para este fim ou quando, por condição do projeto arquitetônico, devam correr aparentes.

Não se permitirá a concretagem de tubulações dentro de colunas pilares ou outros elementos estruturais. As buchas e caixas necessárias à passagem prevista de tubulações através de elementos estruturais deverão ser executadas e colocadas antes da concretagem.

Na passagem através de elementos estruturais de reservatórios ou piscinas devem ser tomadas medidas acessórias que assegurem perfeita estanqueidade e facilidade de substituição.

Durante a construção, até o momento da montagem dos aparelhos, todas as extremidades das canalizações serão vedadas com "plugs" ou bujões rosqueados, convenientemente apertados. Não será permitido o uso de buchas de papel ou de madeira com essa finalidade.

Sob nenhuma hipótese se permitirá a curvatura de dutos a quente em substituição ao uso das conexões.

As tubulações passarão a distâncias convenientes de qualquer baldrame ou fundação, a fim de se prevenir a ação de eventuais recalques.

mucahuda



Reforma da EEF Antônio Vieira.
Memorial Descritivo e Especificações Técnicas

As cavas abertas no solo para o assentamento de canalizações só poderão ser fechadas após verificação, pela fiscalização, das condições das juntas, tubos, níveis e declividade.

REDE DE ÁGUA

As canalizações de água não poderão passar dentro de fossas, sumidouros, caixas de inspeção e nem ser assentadas em valetas de canalização de esgoto.

Todas as canalizações embutidas em paredes serão assentes antes do reboco das alvenarias de tijolos.

Com exclusão dos elementos niquelados, cromados ou de latão polido, que devem apresentar este acabamento, todas as demais partes aparentes da instalação tais como canalizações, conexões, braçadeiras, suportes, etc., serão pintados com tinta a óleo brilhante, após prévia limpeza.

A não ser quando especificado em contrário, a canalização de água será executada em tubos de PVC rígido soldáveis ou rosqueáveis, com conexões do mesmo material (Tigre ou similar).

A canalização externa, subterrânea, será enterrada em uma profundidade mínima de 40cm.

Para facilidade de desmontagem das canalizações, serão colocadas uniões ou flanges nas sucções das bombas, recalques, barriletes ou onde convier.

O corte de tubulação só poderá ser feito em seção reta, sendo apenas rosqueada a porção que ficará dentro da conexão. As porções rosqueadas deverão apresentar filetes bem limpos, sem rebarbas, que se ajustarão perfeitamente às conexões.

A junta, na ligação de tubulações, deverá ser executada de maneira a garantir perfeita estanqueidade. A vedação das roscas será feita por aplicação de um vedante adequado sobre os filetes (teflon, hostafon ou similar). Quando

Handwritten signature

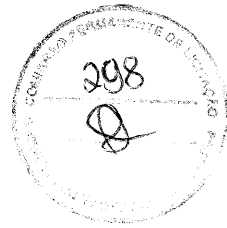

**Reforma da EEF Antônio Vieira.
Memorial Descritivo e Especificações Técnicas**

forem usadas conexões de metal, a vedação será feita com cânhamo e tinta de zarcão. Nos tubos com juntas soldáveis não serão feitas roscas, sendo empregado adesivo na junção das partes a serem soldadas, após lixamento e limpeza das mesmas.

As tubulações, antes do fechamento dos rasgos das alvenarias, serão lentamente cheias de água, para eliminação completa de ar, e em seguida submetidas a prova de pressão interna. Essa será feita com água sob pressão igual a 1,5 vezes a pressão estática máxima na instalação e deve durar um mínimo de 5 (cinco) horas, sem que a tubulação acuse qualquer vazamento.

A ligação da instalação predial à rede pública será executada pela concessionária local, por solicitação da empreiteira, mediante pagamento, por parte desta, de todas as despesas daí decorrentes até o recebimento provisório da obra.

As canalizações de distribuição de água nunca serão inteiramente horizontais: fazer declividade mínima de 2% no sentido do escoamento.

REDE DE ESGOTO

TUBOS E CONEXÕES

Os tubos e conexões serão de PVC, ponta e bolsa, tipo esgoto, com declividade mínima de 3% nos trechos horizontais com diâmetro inferior a 100mm, 2% para diâmetros 100mm, 1,0% para 150mm e 0,5% para 200mm ou mais.

A declividade será uniforme entre as sucessivas caixas de inspeção, não se permitindo depressões que possam formar depósitos no interior das canalizações.

As canalizações de esgoto não deverão ser instaladas imediatamente acima de reservatórios d'água, depósitos de alimentos ou dutos de ar condicionado.

micolinda

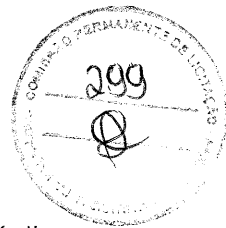

Reforma da EEF Antônio Vieira.
Memorial Descritivo e Especificações Técnicas

Todos os aparelhos deverão ser instalados de modo a permitir fácil limpeza e remoção, bem como evitar a possibilidade de contaminação de água potável.

A instalação de caixas sifonadas e de sifões sanitários se fará de maneira a observar nivelamento e prumo perfeitos e estanqueidade perfeita nas ligações aparelho/sifão e sifão/ramal.

Os tubos de queda deverão ser verticais e, se possível, com uma única prumada. Havendo necessidade de mudança de prumada, usar-se-ão conexões de raio longo.

Todo tubo de queda deverá prolongar-se até acima da cobertura, constituindo-se em ventilador primário.

A canalização da ventilação será executada conforme o projeto, sendo instalada de forma que não tenha acesso a ela qualquer despejo de esgoto e qualquer líquido que nela ingresse possa escoar por gravidade até o tubo de queda, ramal de descarga ou desconector em que o ventilador teve origem.

A bolsa dos tubos será, no assentamento, colocada no sentido apostado ao do escoamento.

Ligar os tubos de ventilação às canalizações horizontais acima dos eixos destas. O tubo ventilador deve elevar-se 15cm, ou mais, acima do nível máximo de água no mais alto dos aparelhos servidos.

REDE DE ÁGUAS PLUVIAIS

As instalações de águas pluviais compreenderão serviços e dispositivos a serem empregados para captação e escoamento rápido e seguro da chuva.

Serão tomadas todas as precauções para evitar infiltrações em paredes e tetos, bem como obstruções das calhas, ralos, condutores, ramais ou redes coletoras.

unobuda

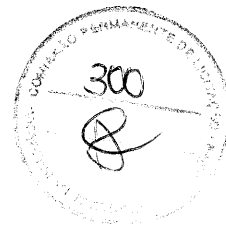

Reforma da EEF Antônio Vieira.
Memorial Descritivo e Especificações Técnicas

As calhas obedecerão rigorosamente aos perfis indicados no projeto arquitetônico e deverão apresentar declividade uniforme, orientada para os tubos de queda, no valor mínimo de 1%.

As calhas de concreto serão cuidadosamente impermeabilizadas.

Os condutores serão localizados conforme projeto, devendo ser observada declividade mínima de 2% em trechos não verticais.

Todos os condutores serão executados em tubos de PVC rígido, do tipo ponta e bolsa, a não ser quando especificado ao contrário no projeto. Os condutores terão, em sua extremidade inferior, curva para despejo livre das águas pluviais ou para ligação do condutor à rede coletora subterrânea.

O afastamento das águas pluviais da superfície do terreno se fará, preferencialmente, através de canaletas abertas, tipo sarjeta, associadas às calçadas perimetrais. As canaletas serão executadas em concreto simples, com teor de cimento não inferior a 200Kg/m³, com juntas de dilatação a cada metro de comprimento, acabamento com declividade mínima de meio por cento, nos trechos onde houver trânsito de pessoas ou veículos as canaletas terão tampas de grelhas de ferro fundido ou perfilado.

O recolhimento de águas pluviais em áreas livres fechadas se fará por meio de ralos ou caixas com grelhas, grades de ferro ou por meio de bocas de lobo. O encaminhamento será feito por canalização até a sarjeta coletora ou caixa de inspeção.

Quando o terreno apresentar condições que permitam às água pluviais provocar erosão, deverão ser previstas medidas adequadas como valetamento, plantação de grama em taludes, drenagem, etc.

As águas pluviais captadas pelas respectivas redes coletoras serão levadas à sarjeta da rua ou a um emissário geral tributário da rede pública de águas pluviais. Em todas as deflexões das redes coletoras haverá caixas de inspeção.

assinado

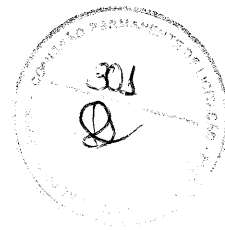

Reforma da EEF Antônio Vieira.
Memorial Descritivo e Especificações Técnicas

15.4 APARELHOS SANITÁRIOS

Serão instalados aparelhos conforme indicação no projeto e no orçamento, sendo: bacia sanitária (vaso) convencional de louca branca, lavatório louça branca suspenso, 29,5 x 39cm ou equivalente, padrão popular - fornecimento e instalação e caixa acoplada.

LOUÇAS E METAIS

Serão instalados na reforma da escola Lavatórios de louças brancas s/coluna c/torneira e acessórios, bacia de louça branca com caixa acoplada, porta-papel metálico, saboneteira metálica.

Os demais itens relacionados a louças e metais estão especificados na planilha orçamentária e memorial de cálculo.

3.11 COBERTURA

A recuperação da coberta será feita com recuperação do madeiramento onde for necessário. Execução de retelhamento com telhas 50% NOVAS. Execução de acessórios para a cobertura, como cumeeira, calha de chapa de aço, e chapim de concreto. Devendo ser instalado ainda tubulações e conexões para direcionamento adequado de águas pluviais.

3.12 QUADRA ESPORTIVA

MURETA EM ALVENARIA

A mureta da quadra que servirá como base para o alambrado, terá uma altura de 0,75 cm a ser construída com alvenaria e em seguida receber acabamento (chapisco e reboco e emassamento) para receber a pintura com tinta látex.

PISO – QUADRA

A área onde será executado o piso deverá receber preparo, regularização e compactação do terreno (compactação manual). O piso da Quadra Poliesportiva será em concreto armado $F_{ck} = 25\text{Mpa}$, $h=8\text{cm}$.

Handwritten signature

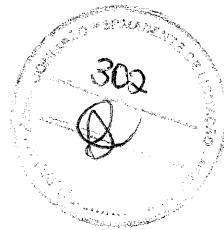

Reforma da EEF Antônio Vieira.
Memorial Descritivo e Especificações Técnicas

A pintura e demarcação da quadra de esportes se farão com tinta específica para pisos do tipo poliesportiva de acordo com as cores estipuladas para os respectivos esportes. A pintura do piso deverá ser realizada quando o mesmo estiver totalmente seco e isento de poeira, com espaçamento entre as aplicações das demãos de no mínimo 24 horas.

EQUIPAMENTOS ESPORTE

O alambrado será em tela de nylon, malha retangular, na cor verde, modulada nas dimensões 2,00m de altura por 2,50m de comprimento. O alambrado será fixado junto à mureta com grampos apropriados e padronizados pelo fabricante.

As traves serão constituídas de: dois tubos de 3,00, 0,90 e 2,00 m em aço galvanizado com \varnothing 3"; quatro conexões tipo "T" em ferro galvanizado tipo aço carbono \varnothing 3"; ganchos chumbados nos canos para fixação da rede de nylon.

3.13 SERVIÇOS DIVERSOS

A obra será entregue em perfeito estado de limpeza e conservação: deverão apresentar funcionamento perfeito todas as suas instalações, equipamentos e aparelhos, com as instalações definitivamente ligadas às redes de serviços públicos.

Será removido todo o entulho do terreno, sendo cuidadosamente limpos e varridos os acessos.

Haverá particular cuidado em remover-se quaisquer detritos ou salpicos de argamassa endurecida das superfícies, sobretudo das cantarias, alvenarias de pedra e azulejos.

Todas as manchas e salpicos de tinta serão cuidadosamente removidos dando-se especial atenção à perfeita execução dessa limpeza nos vidros e ferragens das esquadrias.

assinada



Reforma da EEF Antônio Vieira.
Memorial Descritivo e Especificações Técnicas



4 CONCLUSÃO

Este Memorial Descritivo e Especificações Técnicas refere-se aos Serviços de Reforma da Escola de Ensino Fundamental Antônio Vieira no Distrito de Gado dos Rodrigues Zona Rural no Município de Palmácia/CE, e é composto de 41 (QUARENTA E UMA) páginas impressas e numeradas, tendo sido elaborado pelo Engenheiro Civil Roberto Colares De Holanda Júnior, que o subscreve.

Palmácia/CE, 01 de Julho de 2019

Roberto Colares De Holanda Júnior – ME
FIDUCIA ENGENHARIA
Roberto Colares De Holanda Júnior
Engenheiro Civil
CREA CE nº 43280-D, RNP nº 060679519-7

Roberto Colares De Holanda Júnior

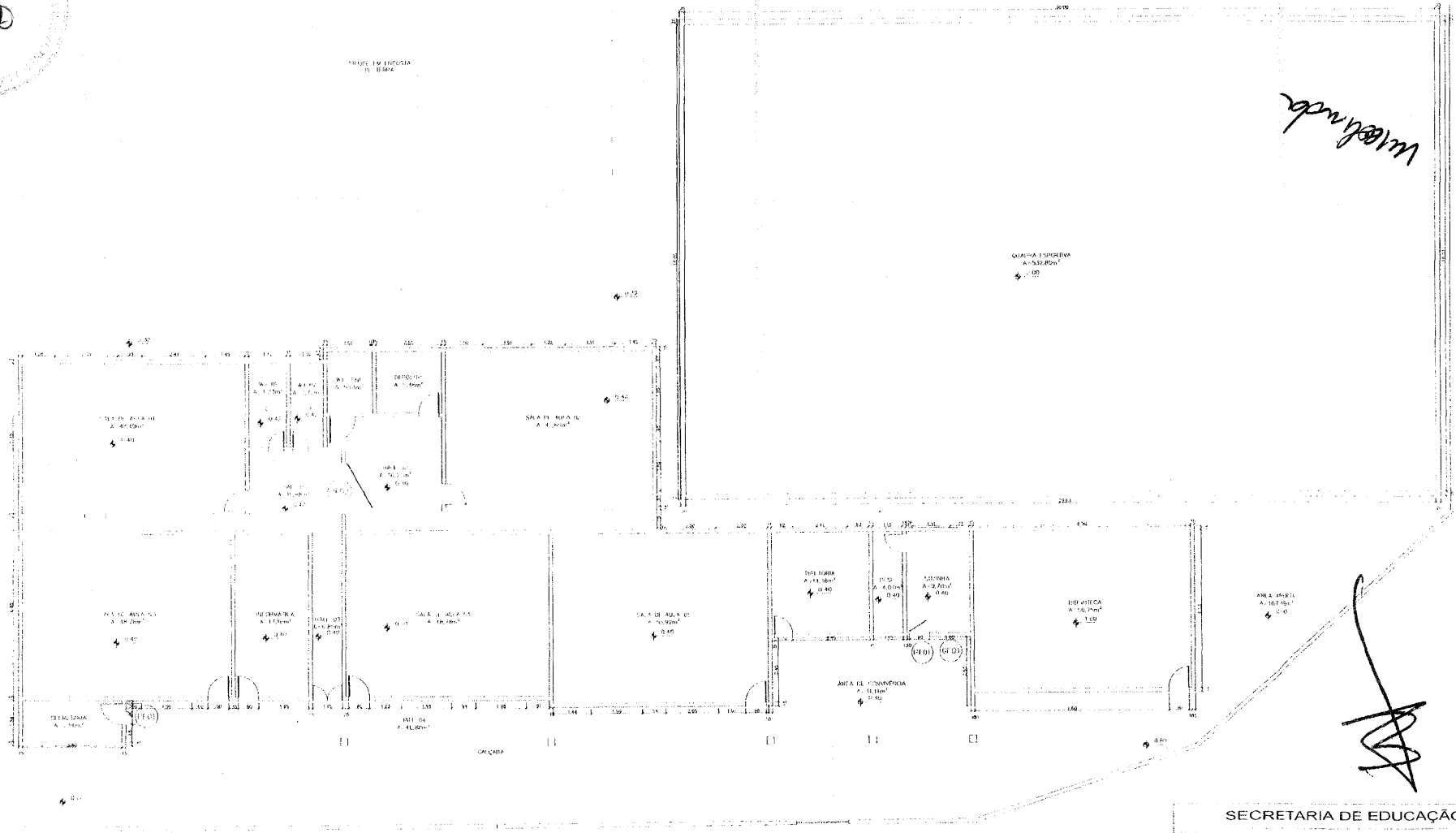
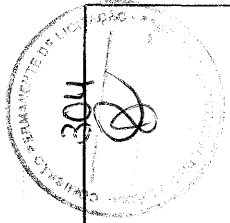

Waldemar

[Handwritten signature]

PLANTA BAIXA EXISTENTE

QUADRO DE ESQUADRIAS

QUADRO DE ESQUADRIAS	QUANTIDADE	ESPECIFICAÇÃO	VALOR UNITÁRIO	VALOR TOTAL
1	1	ALUMINIO 30x30	100,00	100,00
2	1	ALUMINIO 40x40	150,00	150,00
3	1	ALUMINIO 50x50	200,00	200,00
4	1	ALUMINIO 60x60	250,00	250,00
5	1	ALUMINIO 70x70	300,00	300,00
6	1	ALUMINIO 80x80	350,00	350,00
7	1	ALUMINIO 90x90	400,00	400,00
8	1	ALUMINIO 100x100	450,00	450,00
9	1	ALUMINIO 110x110	500,00	500,00
10	1	ALUMINIO 120x120	550,00	550,00

SECRETARIA DE EDUCAÇÃO

PROJETO ARQUITETÔNICO
 PROJETO ARQUITETÔNICO: ESCOLA DE ENSINO FUNDAMENTAL ANTÔNIO VIEIRA
 PREFEITURA DE PALMÁCIA
 DISTRITO DE CADO DOS RODRIGUES
 ANO 2006



SECRETARIA DE EDUCAÇÃO
 PALMÁCIA - CE

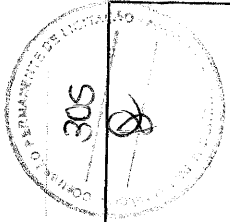

ampliação

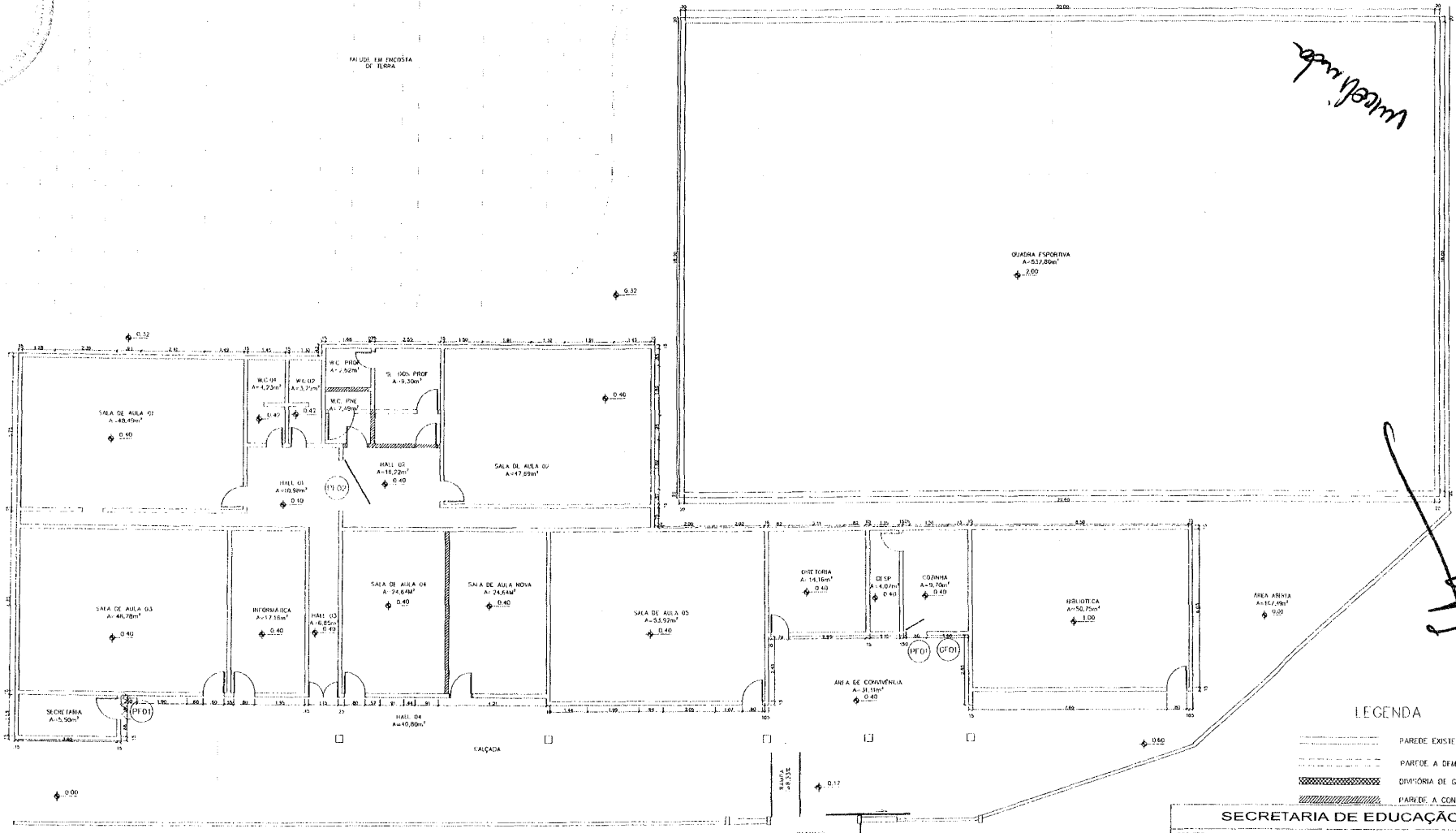

PLANTA BAIXA REFORMA
esc. 1/25

- LEGENDA
- PAREDE EXISTENTE
 - - - - - PARTE A DEMOLIR
 - ▨ DIVISÓRIA DE GESSO
 - ▩ PAREDE A CONSTRUIR

SECRETARIA DE EDUCAÇÃO

PROJETO ARQUITETÔNICO
PROJETO ARQUITETÔNICO ESCOLA DE ENSINO FUNDAMENTAL ANTÔNIO VIERA

INTERESSADO: PREFEITURA DE PALMÁCIA AUTOR: ROBERTO COLARES

ENDEREÇO: DISTRITO DE GADO DOS RODRIGUES

MUNICÍPIO: PALMÁCIA - CE

[Logos and stamps of the Municipality and the architect]

QUADRO DE ESQUADRIAS

PORTAS			
Nº	DIMENSÃO	MATERIAL	TIPO / QUANTIDADE
P1	0,90x2,10	TIPO PARANÁ	ABRIR / 02
P2	1,60x2,10	TIPO PARANÁ	ABRIR / 01

PORTÕES/GRADES			
Nº	DIMENSÃO	MATERIAL	TIPO / QUANTIDADE
PG 01	2,00x 5,00	FERRO	FECH./ABRIR / 01

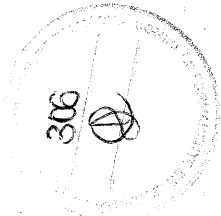

TALUDE EM ESCADIA DE TERRA

aprovado

QUADRA ESPORTIVA
A=517,80m²
ϕ 1,00

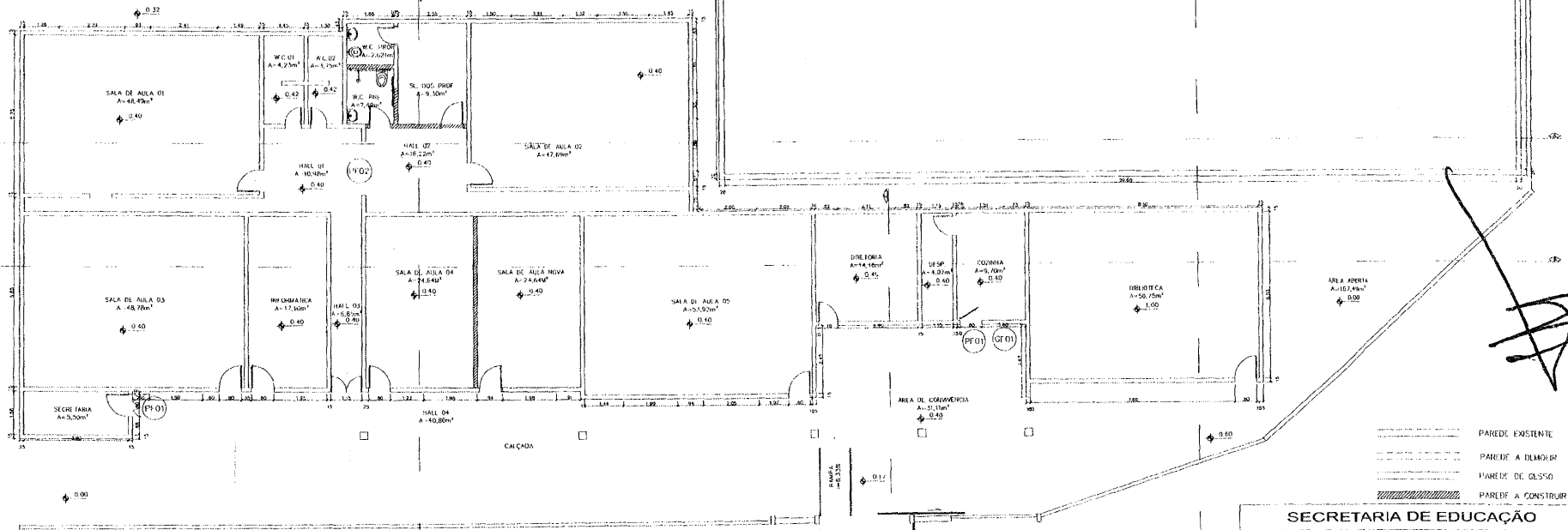

- PAREDE EXISTENTE
- PAREDE A DEMOLIR
- PAREDE DE GESSO
- PAREDE A CONSTRUIR

PLANTA BAIXA PÓS-REFORMA
Esc. 175

SECRETARIA DE EDUCAÇÃO

PROJETO ARQUITETÔNICO

PROJETO ARQUITETÔNICO-ESCOLA DE ENSINO FUNDAMENTAL ANTÔNIO VIEIRA

PROJ. DE: INDIRASSARD

PROJ. ARQUITETÔNICO: ROBERTO COLARES

PROJ. DE: ROBERTO COLARES

DISTRITO DE GADO DOS RODRIGUES

MUNICÍPIO: PALMÁCIA - CE

ARG 0306

SECRETARIA DE EDUCAÇÃO DE PALMÁCIA

reparar

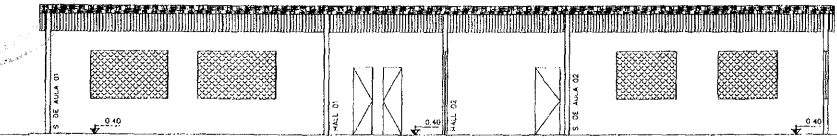

CORTE AA
esc. 1/75

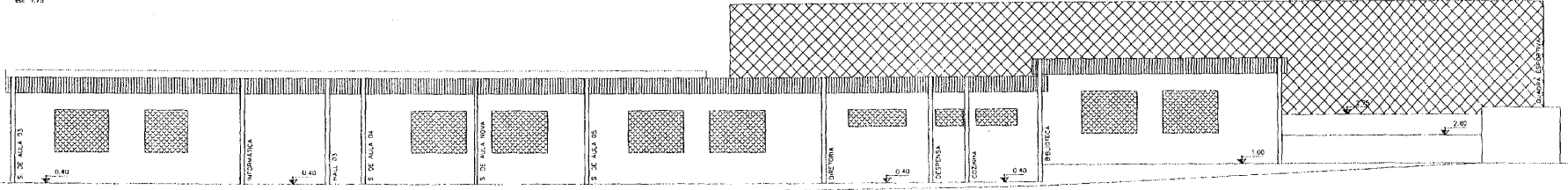

CORTE BB
esc. 1/75

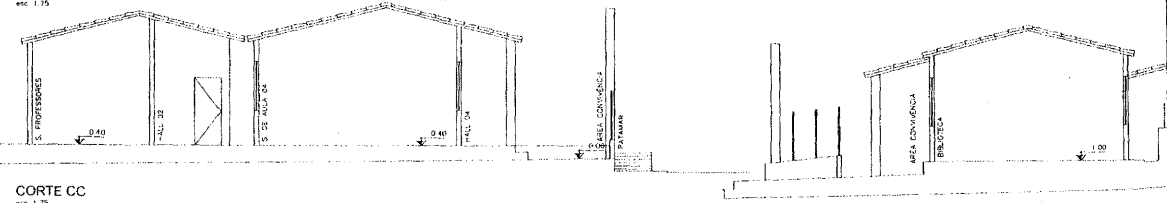

CORTE CC
esc. 1/75



CORTE DD
esc. 1/75

GRANDE DE TUBO DE 10x15cm

LETROS EM CARA A LA
VULNERA PERENA EM CARRETE
SINTETICO NA COR PRETA

MURO PIVADO COM RELEVO DE CIMA A
DEBAIXO



FACHADA DO MURO FRONTAL
esc. 1/75

SECRETARIA DE EDUCAÇÃO

PROJETO ARQUITETÔNICO
PROJETO ARQUITETÔNICO ESCOLA DE ENSINO FUNDAMENTAL ANTÔNIO VIEIRA

INTERESSADO: PREFEITURA DE PALMÁCIA
AUTOR: ROBERTO COLARES
CIDADE: DISTRITO DE GADO DOS RODRIGUES
MUNICÍPIO: PALMÁCIA - CE



SECRETARIA DE EDUCAÇÃO
DISTRITO DE GADO DOS RODRIGUES

ARG
0406

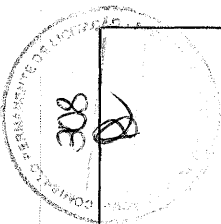

Wagner da

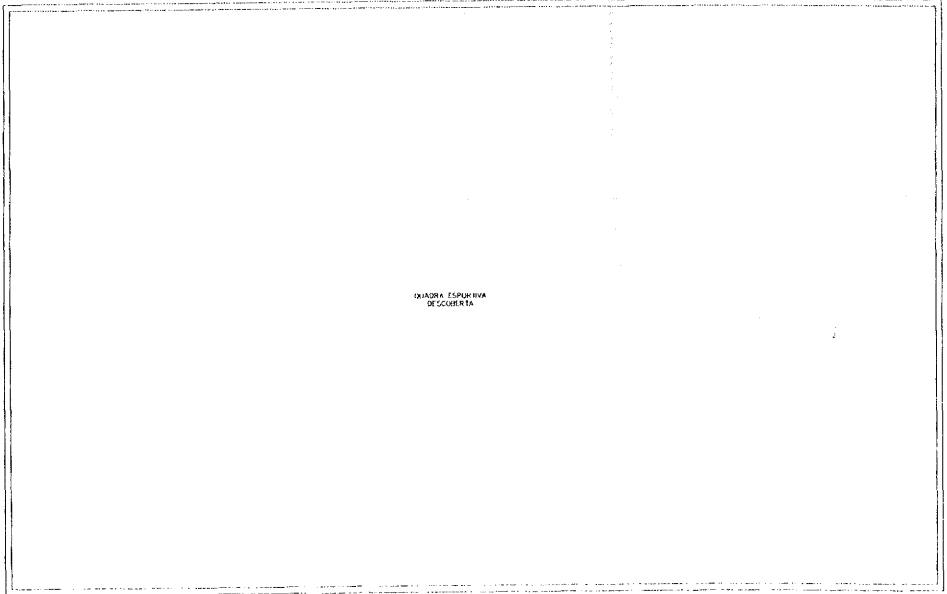

QUADRA ESPURIVA DE COBERTURA

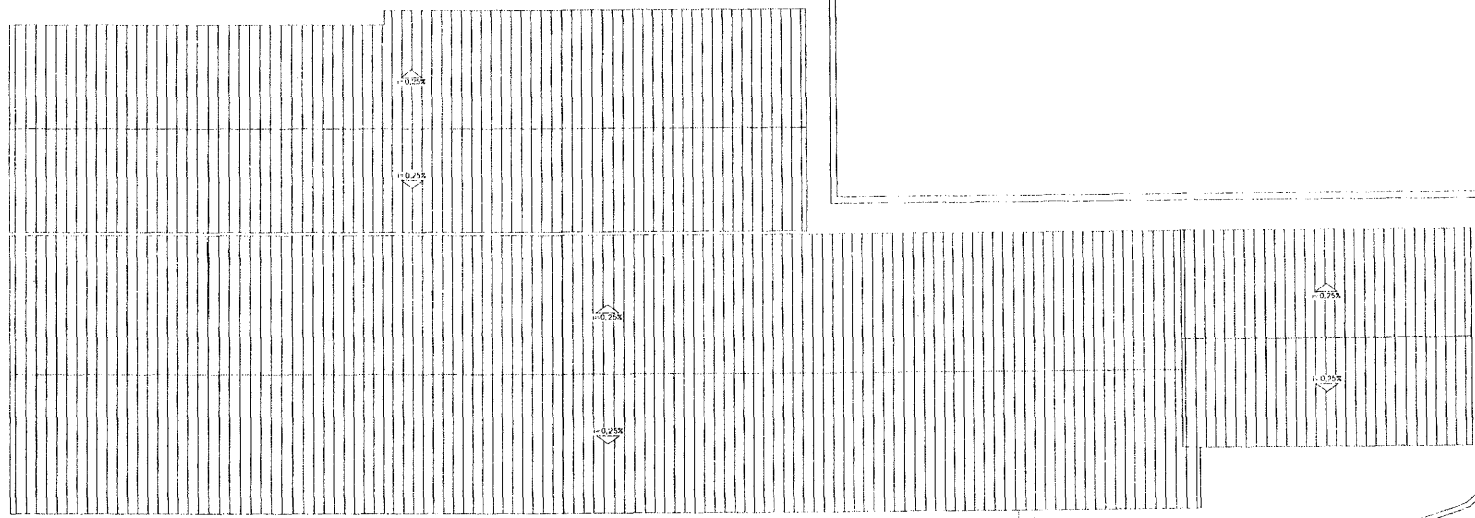

PLANTA COBERTA EXISTENTE
esc. 1/25

SECRETARIA DE EDUCAÇÃO

PROJ. 10 ARQUITETÔNICO
 PROJETO ARQUITETÔNICO-ESCOLA DE ENSINO FUNDAMENTAL ANTÔNIO VIEIRA

INTERESSADO: PREFEITURA DE PALMÁCIA AUTOR: ROBERTO COLARES

ENDREÇO: DISTRITO DE CADO DOS RODRIGUES

MUNICÍPIO: PALMÁCIA - CE



EMPRESA DE ENGENHARIA E ARQUITETURA

ARQ 0506

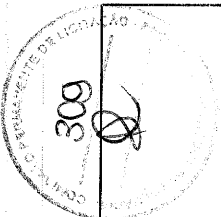

W. Colares

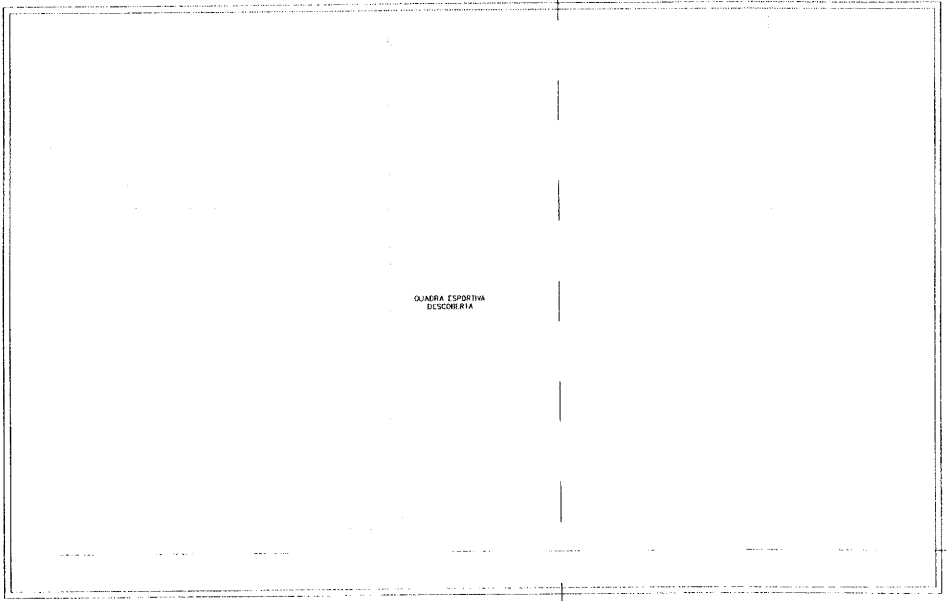

QUADRA ESPORTIVA
ESCOCRIEIRA

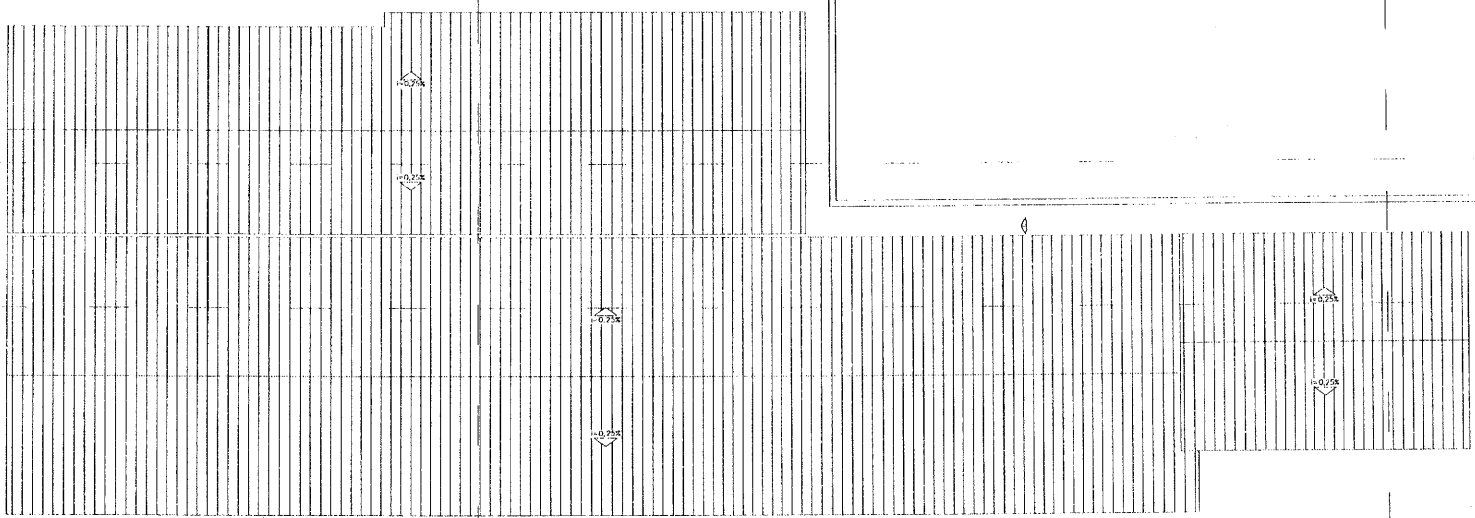

PLANTA COBERTA PÓS-REFORMA
esc. 1/25

SECRETARIA DE EDUCAÇÃO	
PROJ. Nº _____	
ARQUITETÔNICO	
PROJETO ARQUITETÔNICO-ESCOLA DE ENSINO FUNDAMENTAL ANTÔNIO VIEIRA	
INTERESSADO: PREFEITURA DE PALMÁCIA	AUTOR: ROBERTO COLARES
ENDEREÇO: DISTRITO DE GADO DOS RODRIGUES	
MUNICÍPIO: PALMÁCIA - CE	
	
<small>PRIMEIRO DE FEVEREIRO DE 1964</small>	
<small>SECRETARIA DE EDUCAÇÃO</small>	
<small>PROJ. Nº 0606</small>	

[Handwritten signature]

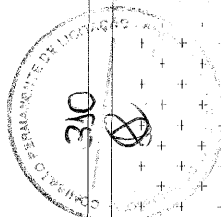

Walter

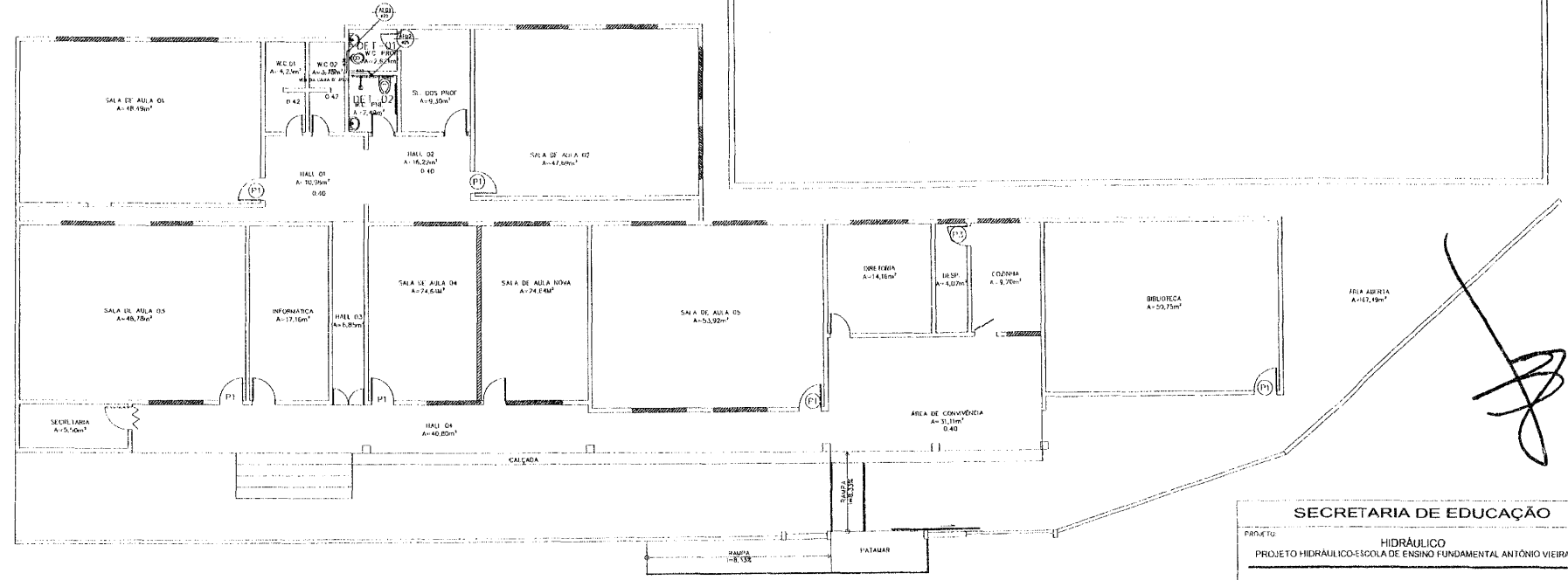
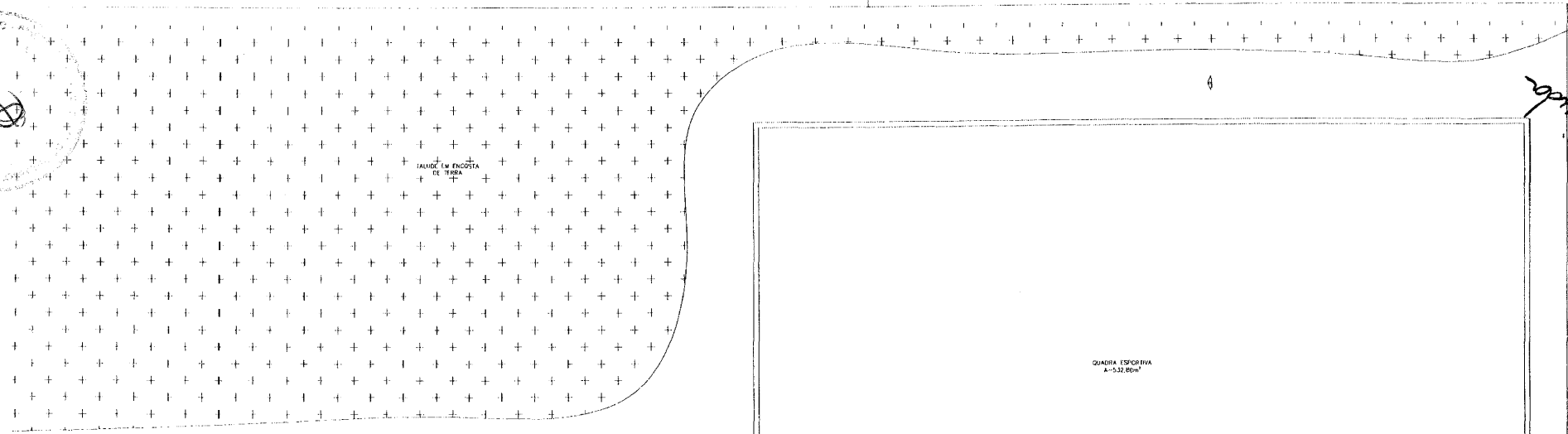

PLANTA BAIXA PÓS-REFORMA
m. 1:75

SECRETARIA DE EDUCAÇÃO

PROJETO: **HIDRÁULICO**
PROJETO HIDRÁULICO-ESCOLA DE ENSINO FUNDAMENTAL ANTÔNIO VIEIRA

INTERESSADO: **PREFEITURA DE PALMÁCIA** AUTOR: **ROBERTO COLARES**

ENDEREÇO: **DISTRITO DE GADO DOS RODRIGUES**

MUNICÍPIO: **PALMÁCIA - CE**

HIDRÁ 0102

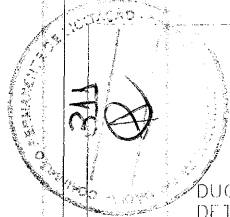

DUCHA MANUAL
DETALHE BACIA SANITARIA COM CAIXA ACOPLADA

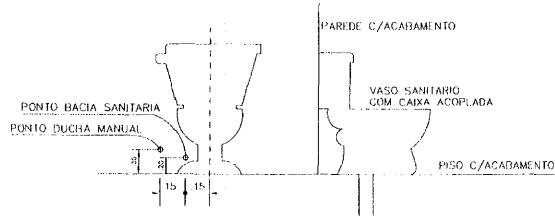

LAVATORIO

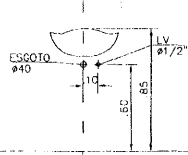

CHUVEIRO

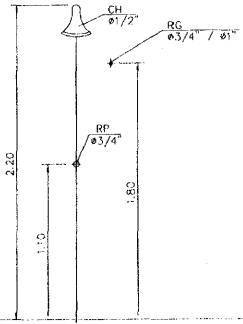

LEGENDA

LEGENDA	DISCRIMINAÇÃO	ALTURA
RP	REGISTRO PRESSAO	1.10
RG	REGISTRO GAVETA	1.80
LV	LAVATORIO	0.85
CH	CHUVEIRO	2.20
DM	DUCHA MANUAL	0.30
CDA	CAIXA DE DESCARGA ACOPLADA	0.20
AF	AGUA FRIA	

revisado

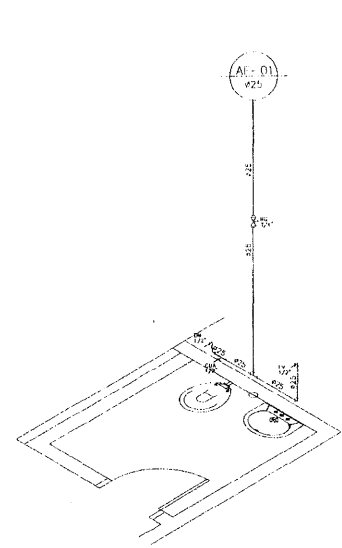

DET-01

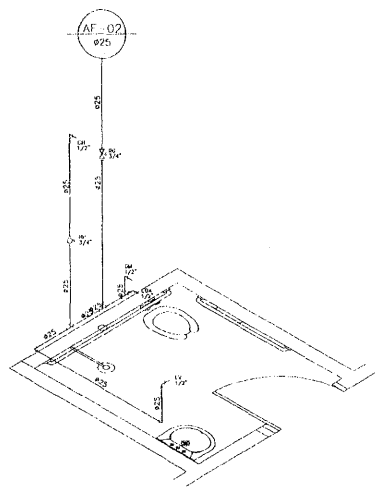

DET-02

[Handwritten signature]

SECRETARIA DE EDUCAÇÃO

PROJETO: **HIDRÁULICO**
PROJETO HIDRÁULICO ESCOLA DE ENSINO FUNDAMENTAL ANTONIO VIEIRA

INTERESSADO: **PREFEITURA DE PALMÁCIA** AUTOR: **ROBERTO COLARES**

ENDEREÇO: **DISTRITO DE GADO DOS RODRIGUES**

MUNICÍPIO: **PALMÁCIA - CE**

HIDRUA 0202

312

Mapa de localização

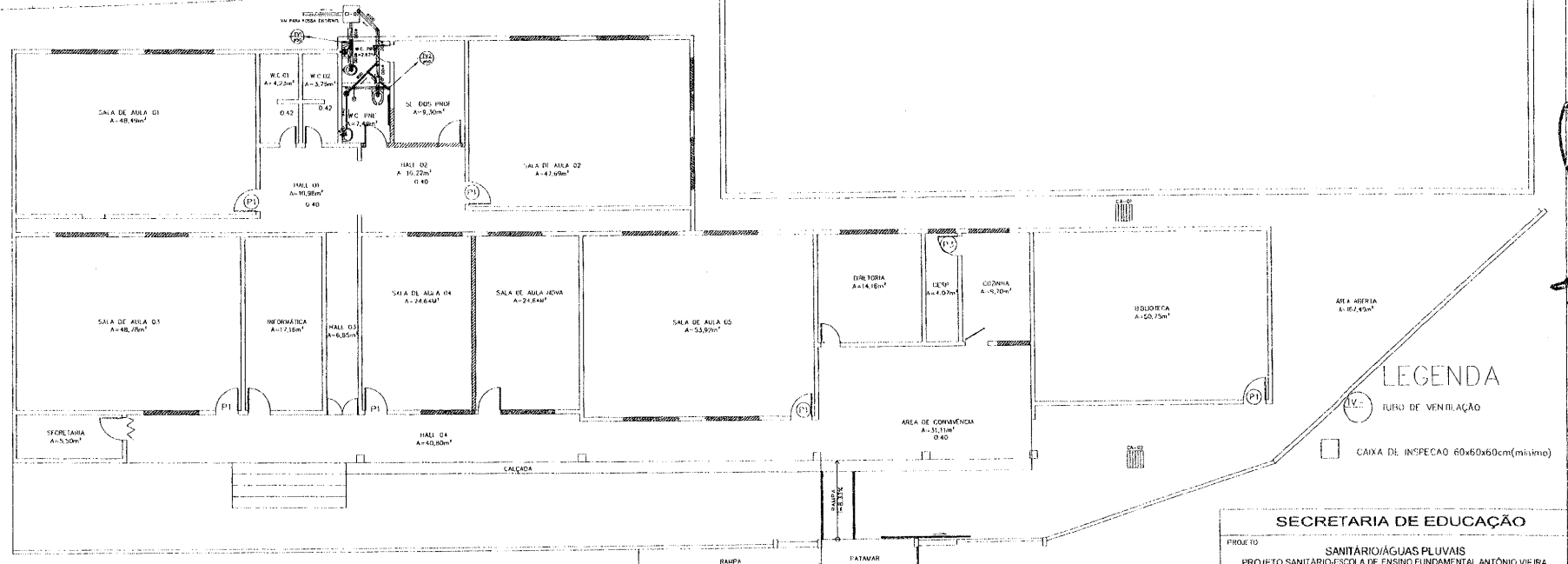
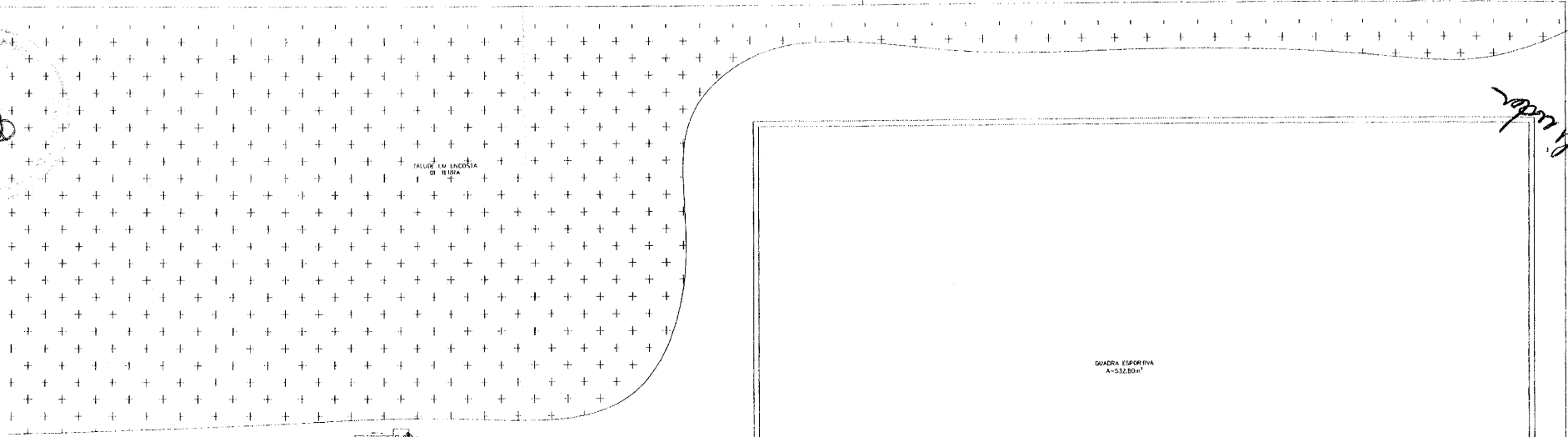

LEGENDA
 (P1) TUBO DE VENTILAÇÃO
 (P2) CAIXA DE INSPEÇÃO 60x60x60cm(mínimo)

PLANTA BAIXA PÓS-REFORMA
 ESC. F.V.

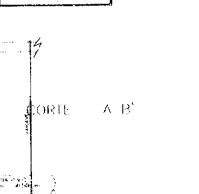
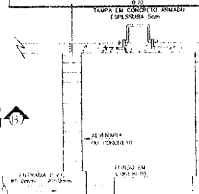
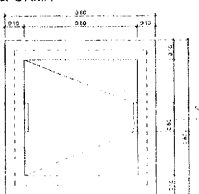
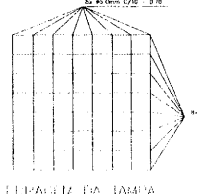
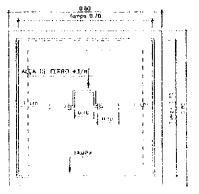

DIAM. TPO (cm)	DECLIVIDADE (%)
200	0,5
150	0,5
100	1
75	2
50	3
40	5

SECRETARIA DE EDUCAÇÃO

PROJETO: **SANITÁRIO/ÁGUAS PLUVIAIS**
 PROJETO SANITÁRIO-ESCOLA DE ENSINO FUNDAMENTAL ANTÔNIO VIEIRA

INTERESSADO: PREFEITURA DE PALMÁCIA
 AUTOR: ROBERTO COLARES

ENDEREÇO: DISTRITO DE GADO DOS RODRIGUES
 MUNICÍPIO: PALMÁCIA - CE

DIAM. TPO (cm) DECLIVIDADE (%)

200 0,5
 150 0,5
 100 1
 75 2
 50 3
 40 5

SECRETARIA DE EDUCAÇÃO
 PALMÁCIA - CE

0102

SECRETARIA DE EDUCAÇÃO
313

Manoel

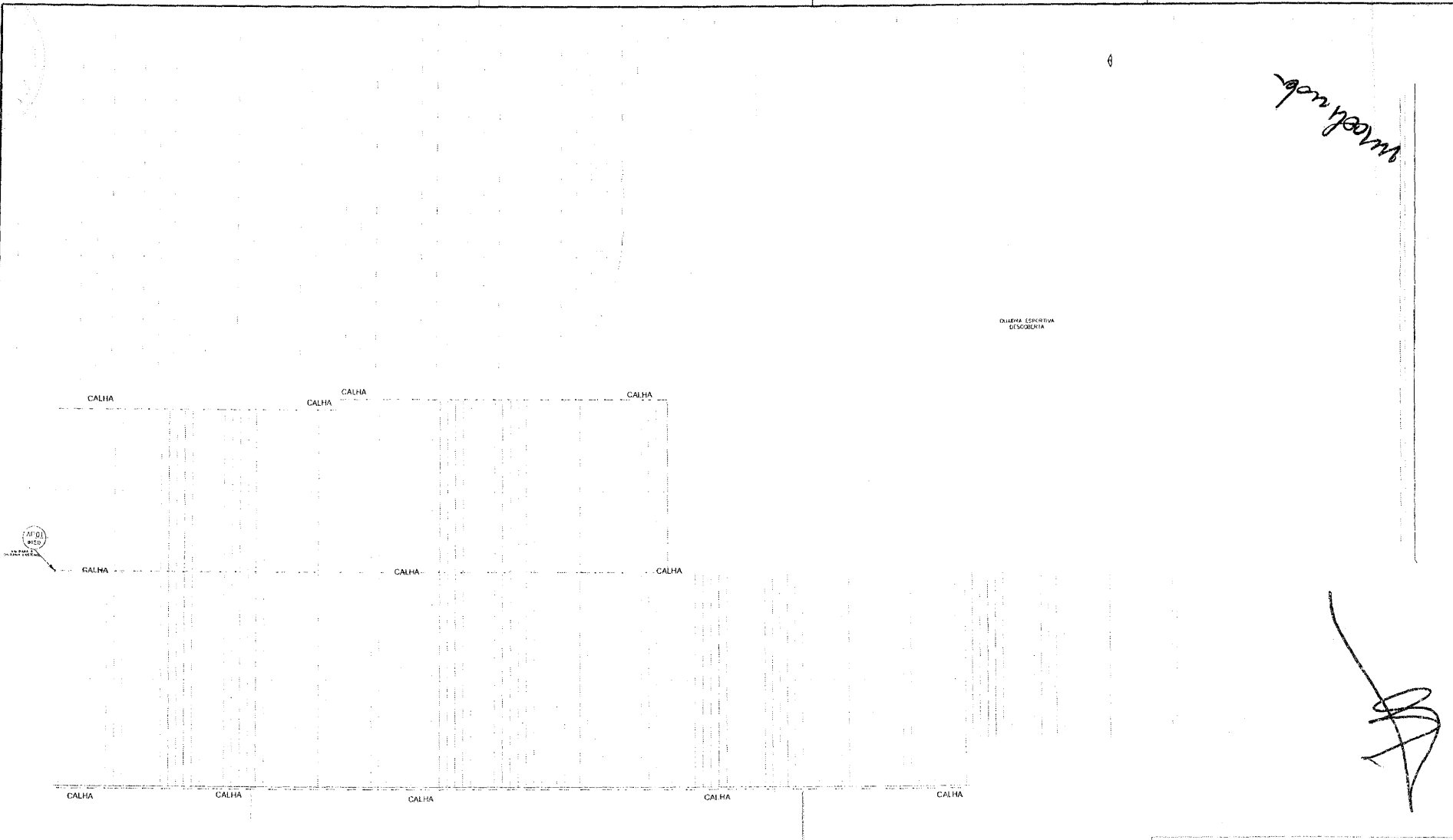

PLANTA COBERTA PÓS-REFORMA
esc. 1/2

SECRETARIA DE EDUCAÇÃO	
PROJ. Nº: SANITÁRIO/ÁGUAS PLUVIAIS	
PROJETO SANITÁRIO-ESCOLA DE ENSINO FUNDAMENTAL ANTÔNIO VIEIRA	
MUNICÍPIO: PALMÁCIA	AUTOR: ROBERTO COLARES
DISTRITO: DE CADO DOS RODRIGUES	
MUNICÍPIO: PALMÁCIA - CE	
SECRETARIA MUNICIPAL DE EDUCAÇÃO	
PALMÁCIA - CEARÁ	
HIDROAP: 0202	

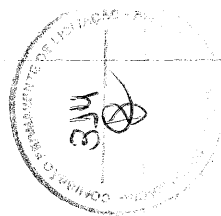

aprovado

- LEGENDA**
- luminária completo led 9W
 - luminária completo led 18W
 - Projetor 700W
 - Interruptor de 02 seções simples a 1,20m do piso
 - Interruptor de 03 seções simples a 1,20m do piso
 - INTERRUPTOR DE 01 SEÇÃO(S) SIMPLES A 1,20m DO PISO
 - Interruptor de 01 seccao simples com tomada 3p universal
 - Tomada 3p universal a 1,20m do piso
 - Tomada 3p universal a 0,30m do piso
 - TOMADA 3P UNIVERSAL (3P) NA 0,30m DO PISO
 - Cx. de passagem de oventaria (40x40x60)
 - Caixa de passagem subterranea
 - Poste circular a instalar
 - Quadro de distribuição a 1,30m do piso
 - QUADRO DE MEDIÇÃO PADRÃO COECE
 - Fios Neutro, Fase, Retorno e Terra
 - Eletroduto (1º PISO)
 - Eletroduto (TETO ou PAREDE)
 - Eletroduto (PISO)
- NOTAS:**
- 1 - Condutores não especificados serao # 2,5 mm²
 - 1 - Eletrodutos não especificados serao # 3/4"

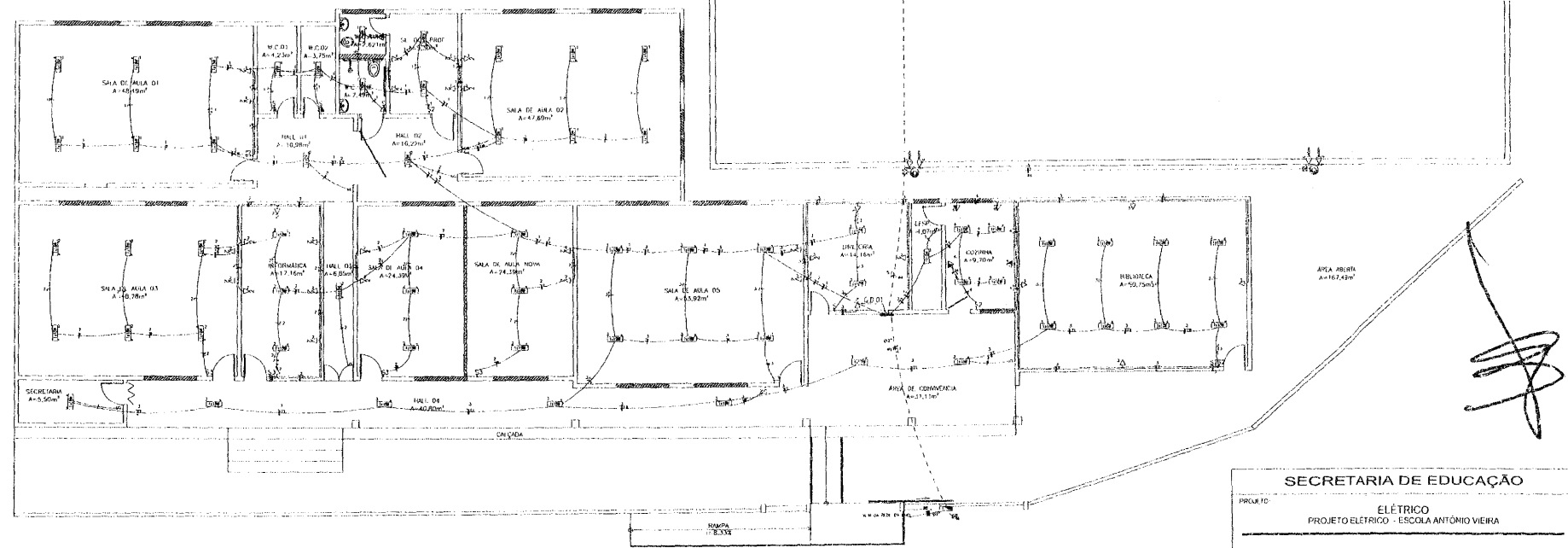

PLANTA BAIXA

SECRETARIA DE EDUCAÇÃO

PROJETO: ELÉTRICO
 PROJETO ELÉTRICO - ESCOLA ANTÔNIO MÉRIA

IMPENSO: PREFEITURA DE PALMÁCIA AUTOR: ROBERTO COLARES

ENDEREÇO: OUS FORTO DE GADO DOS RODRIGUES

MUNICÍPIO: PALMÁCIA - CE

PLANTAS: 12

FECHA: 12/08/2011

PROJETO: 0102

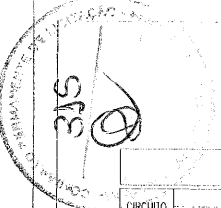

C D - 01

CIRCUITO	ILUMINAÇÃO				TOMADAS			POTENCIA ATIVA	FACTOR DE POTENCIA	POTENCIA APARENTE DE PROJETO	CORRENTE DE PROJETO	DISJUNTOR	FIACAO	FASES
	9W	18W	150W	400W	100W	200W	600W							
1	4	14			4	8		2288	1.00	2320	3.5 A	1x15	IFINH 2.5	T
2		18				13		2942	1.00	2980	13.5 A	1x15	IFINH 2.5	R
3		24			4	6		2068	1.00	2120	9.6 A	1x15	IFINH 2.5	S
4		4			1		3	1972	1.00	1980	9.0 A	1x15	IFINH 2.5	S
5			4	4				2200	1.00	2200	10.0 A	1x15	IFINH 4.0	T
TOTAL	4	60	4	4	9	27	3	11470		11600	15.5 A	3x32	IFINH 6.0	RST

CARGA INSTALADA

Ativo = 11600 W Aparente = 11600 V.A.

CORRENTE NAS FASES:
 R = 17.1 A
 S = 22.2 A
 T = 13.5 A

DETALHE ATERRAMENTO ESCALA SEM

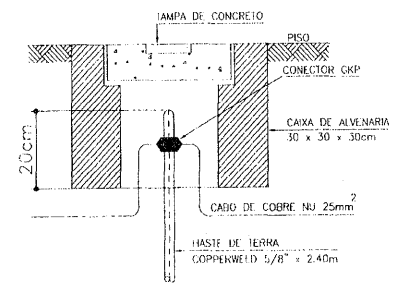

Handwritten signature

DIAGRAMA UNIFILAR QD-01

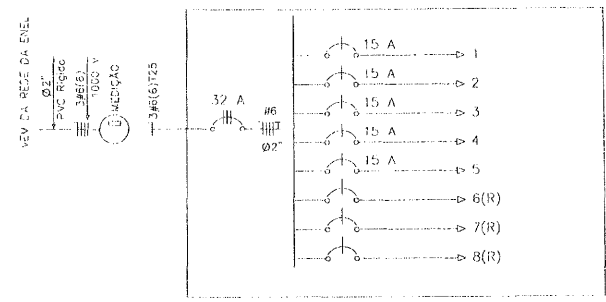

Large handwritten signature

SECRETARIA DE EDUCAÇÃO

PROJETO: ELÉTRICO
 PROJETO ELÉTRICO - ESCOLA ANTONIO VIEIRA

INTERESSADO: PREFEITURA DE PALMÁCIA
 AUSENTE: ROBERTO COLARES

ENDEREÇO: DISTRITO DE GADO DOS RODRIGUES
 MUNICÍPIO: PALMÁCIA - CE

ELÉTRICO 0202



Anotação de Responsabilidade Técnica - ART
Lei nº 5.496, de 7 de dezembro de 1977

CREA-CE

ART OBRA / SERVIÇO
Nº CE20190518761

Conselho Regional de Engenharia e Agronomia do Ceará

INICIAL

1. Responsável Técnico

ROBERTO COLARES DE HOLANDA JÚNIOR

Título profissional: TÉCNICO AGRÍCOLA, ENGENHEIRO CIVIL

RNP: 0606795197

Registro: 0606795197CE

Empresa contratada: ROBERTO COLARES DE HOLANDA JÚNIOR - ME

Registro: 0010403647-CE

2. Dados do Contrato

Contratante: PREFEITURA MUNICIPAL DE PALMACIA

CPF/CNPJ: 07.711.666/0001-05

PRAÇA 7 SETEMBRO

Nº: 635

Complemento: PREFEITURA

Bairro: CENTRO

Cidade: PALMÁCIA

UF: CE

CEP: 62780000

Contrato: Não especificado

Celebrado em: 30/01/2019

Valor: R\$ 1.000,00

Tipo de contratante: PESSOA JURÍDICA DE DIREITO PÚBLICO

Ação Institucional: NENHUMA - NÃO OPTANTE

3. Dados da Obra/Serviço

DISTRITO GADO DOS RODRIGUES

Nº: SN

Complemento:

Bairro: SDO

Cidade: PALMÁCIA

UF: CE

CEP: 62784000

Data de Início: 01/02/2019

Previsão de término: 31/12/2019

Coordenadas Geográficas: 0, 0

Finalidade: Escolar

Código: Não especificado

Proprietário: PREFEITURA MUNICIPAL DE PALMACIA

CPF/CNPJ: 07.711.666/0001-05

4. Atividade Técnica

21 - ELABORAÇÃO

	Quantidade	Unidade
5 - PROJETO > RESOLUÇÃO 1025 -> OBRAS E SERVIÇOS - CONSTRUÇÃO CIVIL -> EDIFICAÇÕES -> MANUTENÇÃO PREDIAL -> #1069 - EDIFICAÇÃO DE ALVENARIA	1,00	un
38 - ORÇAMENTO > RESOLUÇÃO 1025 -> OBRAS E SERVIÇOS - CONSTRUÇÃO CIVIL -> EDIFICAÇÕES -> MANUTENÇÃO PREDIAL -> #1069 - EDIFICAÇÃO DE ALVENARIA	1,00	un
5 - PROJETO > RESOLUÇÃO 1025 -> OBRAS E SERVIÇOS - CONSTRUÇÃO CIVIL -> EDIFICAÇÕES -> #1002 - INSTALAÇÃO ELÉTRICA DE BAIXA TENSÃO	1,00	un
5 - PROJETO > RESOLUÇÃO 1025 -> OBRAS E SERVIÇOS - CONSTRUÇÃO CIVIL -> EDIFICAÇÕES -> #1003 - INSTALAÇÃO HIDRÁULICA	1,00	un
5 - PROJETO > RESOLUÇÃO 1025 -> OBRAS E SERVIÇOS - CONSTRUÇÃO CIVIL -> EDIFICAÇÕES -> #1005 - INSTALAÇÃO SANITÁRIA	1,00	un
5 - PROJETO > RESOLUÇÃO 1025 -> OBRAS E SERVIÇOS - CONSTRUÇÃO CIVIL -> EDIFICAÇÕES -> #1004 - INSTALAÇÃO PLUVIAL	1,00	un

Após a conclusão das atividades técnicas o profissional deverá proceder a baixa desta ART

5. Observações

ELABORAÇÃO DE PROJETOS E ORÇAMENTO DA REFORMA DA ESCOLA DE ENSINO FUNDAMENTAL ANTÔNIO VIEIRA NO DISTRITO DE GADO DOS RODRIGUES ZONA RURAL NO MUNICÍPIO DE PALMÁCIA/CE

6. Declarações

- Declaro que estou cumprindo as regras de acessibilidade previstas nas normas técnicas da ABNT, na legislação específica e no decreto n. 5298/2004.

7. Entidade de Classe

NENHUMA - NÃO OPTANTE

8. Assinaturas

Declaro serem verdadeiras as informações acima

ROBERTO COLARES DE HOLANDA JÚNIOR - CPF: 023.203.933-07

Local _____ de _____ de _____

PREFEITURA MUNICIPAL DE PALMACIA - CNPJ: 07.711.666/0001-05

9. Informações

* A ART é válida somente quando quitada, mediante apresentação do comprovante do pagamento ou conferência no site do Crea.

* Somente é considerada válida a ART quando estiver cadastrada no CREA, quitada, possuir as assinaturas originais do profissional e contratante.

10. Valor

A autenticidade desta ART pode ser verificada em: <https://crea-ce.sitac.com.br/publico/>, com a chave: 2AZ91
Impresso em: 21/08/2019 às 14:29:10 por: , ip: 45.4.30.12

www.crea-ce.org.br
Tel: (85) 3453-5800

faleconosco@crea-ce.org.br
Fax: (85) 3453-5804

CREA-CE
Conselho Regional de Engenharia
e Agronomia do Ceará





Anotação de Responsabilidade Técnica - ART
Lei nº 6.496, de 7 de dezembro de 1977

CREA-CE

ART OBRA / SERVIÇO
Nº CE20190518761

Conselho Regional de Engenharia e Agronomia do Ceará

INICIAL

Valor da ART: R\$ 85,96

Registrada em: 06/08/2019

Valor pago: R\$ 85,96

Nosso Número: 8213460589

matheus

[Handwritten signature]

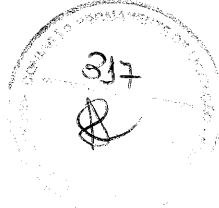

A autenticidade desta ART pode ser verificada em: <https://crea-ce.sitac.com.br/publico/>, com a chave: 2AZ91
Impresso em: 21/08/2019 às 14:29:10 por: . ip: 45.4.30.12

www.creace.org.br
Tel: (85) 3453-5800

faleconosco@creace.org.br
Fax: (85) 3453-5804



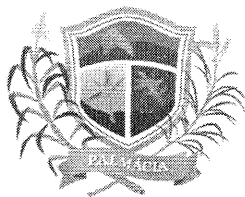

**ANEXO II
MODELO DE PROPOSTA DE PREÇOS**

A Comissão Permanente de Licitação do Governo Municipal de Palmácia/CE.

Processo: TOMADA DE PREÇOS Nº 2019.11.04.01-TP

Data e Hora de Abertura: _____ às _____ horas

Razão Social: _____ CNPJ: _____

Endereço: _____ CEP: _____

Fone: _____ Fax: _____

Banco: _____ Agência N.º: _____ Conta Corrente n.º: _____

E-mail: _____

OBJETO: CONTRATAÇÃO DE EMPRESA PARA REFORMA DA ESCOLA DE ENSINO FUNDAMENTAL ANTÔNIO VIEIRA, NO DISTRITO DE GADO DOS RODRIGUES, ZONA RURAL, NO MUNICÍPIO DE PALMÁCIA, DE INTERESSE DA SECRETARIA DE EDUCAÇÃO DO MUNICÍPIO DE PALMÁCIA/CE, tudo conforme especificações e condições contidas no Projeto Básico/Termo de Referência e Edital.

Item	Descrição dos Serviços	Unid	Quant	Total
VALOR TOTAL R\$				

VALOR GLOBAL:R\$ (-----).

PRAZO DE INÍCIO DOS SERVIÇOS: 05 (CINCO) DIAS ÚTEIS, a contar da emissão de Ordem de Serviço.

PRAZOS DE EXECUÇÃO E VIGÊNCIA: Prazo de execução dos serviços será de **180 (cento e oitenta) dias**, iniciados no prazo máximo de 05 (cinco) dias, após a emissão da ordem de serviços, nos locais determinados pela Unidade Gestora, e vigência contratual de **12 (DOZE) MESES**, podendo ser prorrogado, a critério das partes, na forma do artigo 57, da Lei Federal nº 8.666/93, alterada e consolidada.

VALIDADE DA PROPOSTA: 60 (sessenta) dias.

Observações:

- O licitante declara que tem o pleno conhecimento, aceitação e cumprirá todas as obrigações contidas no anexo I – Projeto Básico/Termo de Referência deste edital.
- Independente de declaração expressa, fica subentendida que no valor proposto estão incluídas todas as despesas necessárias à execução dos serviços, inclusive as relacionadas com:
 - encargos sociais, trabalhistas, previdenciários e outros;
 - tributos, taxas e tarifas, emolumentos, licenças, alvarás, multas e/ou qualquer infrações;
 - seguros em geral, da infortunistica e de responsabilidade civil para quaisquer danos e prejuízos causados à Contratante e/ou a terceiros, gerados direta ou indiretamente pela execução dos serviços.

Local/Data:, de de

Assinatura Proponente

Carimbo da empresa/Assinatura do responsável legal



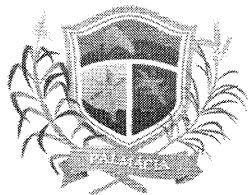

ANEXO III
MODELO DE PROCURAÇÃO/DECLARAÇÕES
ITEM 01 – MODELO DE PROCURAÇÃO

PROCURAÇÃO

OUTORGANTE: <NOME DA EMPRESA, CNPJ e ENDEREÇO> neste ato representada por seu (titular, sócio, diretor ou representante), Sr. < NOME>, qualificação (nacionalidade, estado civil, profissão, RG e CPF)

OUTORGADO: <NOME DO REPRESENTANTE> qualificação (nacionalidade, estado civil, profissão, RG, CPF e endereço).

PODERES: O outorgante confere ao outorgado(a) pleno e gerais poderes para representá-lo junto ao GOVERNO MUNICIPAL DE PALMÁCIA, Estado do Ceará, relativo a **TOMADA DE PREÇOS Nº 2019.11.04.01-TP**, podendo o mesmo, assinar propostas, atas, contratos, entregar durante o procedimento os documentos de envelopes de documentos de habilitação e proposta de preços e, assinar toda a documentação necessária e praticar todos os demais atos pertinentes ao certame em nome da Outorgante que se fizerem necessários ao fiel cumprimento deste mandato, inclusive interpor recursos, ciente de que por força do artigo 675 do Código Civil está obrigado a satisfazer todas as obrigações contraídas pelo outorgado.

.....
(data)

.....
(representante legal)

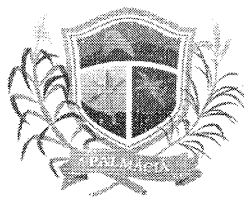

ANEXO III
MODELO DE PROCURAÇÃO/DECLARAÇÕES
ITEM 02 – MODELO DE DECLARAÇÃO

OBJETO: CONTRATAÇÃO DE EMPRESA PARA REFORMA DA ESCOLA DE ENSINO FUNDAMENTAL ANTÔNIO VIEIRA, NO DISTRITO DE GADO DOS RODRIGUES, ZONA RURAL, NO MUNICÍPIO DE PALMÁCIA, DE INTERESSE DA SECRETARIA DE EDUCAÇÃO DO MUNICÍPIO DE PALMÁCIA/CE, TUDO CONFORME ESPECIFICAÇÕES E CONDIÇÕES CONTIDAS NO PROJETO BÁSICO/TERMO DE REFERÊNCIA E EDITAL.

DECLARAÇÃO

....., inscrito no CNPJ nº....., com sede na....., e-mail:....., por intermédio de seu representante legal o(a) Sr(a)....., portador(a) da Carteira de Identidade nº..... e do CPF nº....., **DECLARA**, para fins do disposto na **TOMADA DE PREÇOS Nº 2019.11.04.01-TP** que:

- a) sob as penas da lei, para todos os fins de direito a que se possa prestar, especialmente para fins de prova em processo licitatório, junto ao Município de PALMÁCIA, Estado do Ceará, que, em cumprimento ao estabelecido na Lei nº 9.854, de 27/10/1999, publicada no DOU de 28/10/1999, e ao inciso XXXIII, do artigo 7º, da Constituição Federal, não emprega menores de 18 (dezoito) anos em trabalho noturno, perigoso ou insalubre, nem emprega menores de 16 (dezesseis) anos em trabalho algum, salvo na condição de aprendiz, a partir de 14 (quatorze) anos.
- b) sob as penas da lei, para todos os fins de direito a que se possa prestar, especialmente para fins de prova em processo licitatório, junto ao Município de PALMÁCIA, Estado do Ceará, que concorda integralmente com os termos deste edital e seus anexos;
- c) que inexistente qualquer fato superveniente impeditivo de nossa habilitação para participar no presente certame licitatório, bem assim que ficamos cientes da obrigatoriedade de declarar ocorrências posteriores, nos termos do art. 32, §2º, da Lei n.º 8.666/93.

Pelo que, por ser a expressão da verdade, firma a presente, sob as penas da Lei.

.....
(data)

.....
(representante legal)

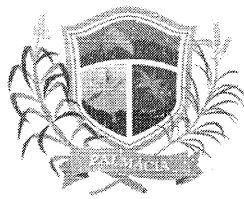

**ANEXO III
MODELO DE PROCURAÇÃO/DECLARAÇÕES**

ITEM 03 – MODELO DE DECLARAÇÃO MICROEMPRESA E EMPRESA DE PEQUENO PORTE

DECLARAÇÃO

TOMADA DE PREÇOS Nº 2019.11.04.01-TP

A empresa _____, inscrita no CNPJ nº. _____, por intermédio de seu representante legal o(a) sr(a) _____, portador(a) da Carteira de Identidade no _____ e do CPF no _____,

DECLARA, para todos os fins deste edital, sob as sanções administrativas cabíveis e sob as penas da lei, ser microempresa ou empresa de pequeno porte nos termos da legislação Vigente, não possuindo nenhum dos impedimentos previstos no § 4º do artigo 3º da Lei Complementar nº 123/06 alterada pela Lei Complementar nº 147/2014 de 7 de agosto de 2014.

xxxxxxxx, ____ de _____ de 2019.

(Nome da Empresa e de seu Representante Legal)

Carimbo do CNPJ da Empresa

Obs: Este documento deverá ser apresentado em papel timbrado da empresa.

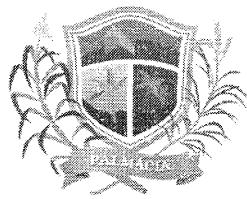

ANEXO IV
MINUTA DO CONTRATO Nº _____

O MUNICÍPIO DE PALMÁCIA, Estado do Ceará, pessoa jurídica de direito público interno, inscrita no CNPJ sob o Nº _____ e CGF sob o N.º _____, através da(o) _____, neste ato representada pelo Exmo. _____, Sr(a) _____, apenas denominada de **CONTRATANTE**, e de outro lado a pessoa jurídica _____, estabelecida na _____, inscrita no CNPJ sob o n.º _____ e C.G.F. sob o nº _____ neste ato representada por _____, portador(a) do CPF nº _____, apenas denominado de **CONTRATADA**, resolvem firmar o presente Contrato, tendo em vista o resultado da Licitação procedida da **TOMADA DE PREÇOS Nº 2019.11.04.01-TP**, tudo de acordo com as normas gerais da Lei 8.666/93 e atualizada pelas Leis nº 8.883/94 e 9.648/98.

CLÁUSULA PRIMEIRA - DO FUNDAMENTO

1.1 - O presente CONTRATO tem como fundamento a Lei nº 8.666/93 e suas alterações e a **TOMADA DE PREÇOS Nº 2019.11.04.01-TP** e seus Anexos, devidamente homologada pelo (a) _____, a proposta da CONTRATADA, tudo parte integrante deste contrato, independentemente de transcrição.

CLÁUSULA SEGUNDA – DO OBJETO

2.1 - O objeto da presente avença é a **CONTRATAÇÃO DE EMPRESA PARA REFORMA DA ESCOLA DE ENSINO FUNDAMENTAL ANTÔNIO VIEIRA, NO DISTRITO DE GADO DOS RODRIGUES, ZONA RURAL, NO MUNICÍPIO DE PALMÁCIA, DE INTERESSE DA SECRETARIA DE EDUCAÇÃO DO MUNICÍPIO DE PALMÁCIA/CE**, tudo conforme especificações e condições contidas no Projeto Básico/Termo de Referência e Edital.

CLÁUSULA TERCEIRA – DO VALOR CONTRATUAL, DO PAGAMENTO, DO REAJUSTAMENTO E REEQUILÍBRIO ECONÔMICO-FINANCEIRO

3.1 - O valor global da presente avença é de R\$ _____ (_____), a ser pago em conformidade com a execução dos serviços prestados no período respectivo, mediante atesto do recebimento do serviço prestado e notas fiscais/faturas, observadas a condições da proposta adjudicada e o seguinte:

Item	Descrição dos Serviços	Unid	Quant	Unit.	Total
VALOR GLOBAL R\$					

3.2- Os pagamentos serão feitos de acordo com a realização dos serviços, mediante atesto de execução dos serviços, conforme planilha de medição, em até 30 (trinta) dias do mês subsequente ao adimplimento da obrigação e encaminhamento da documentação tratada neste subitem, observadas as disposições editalícias, através de crédito na Conta Bancária do fornecedor ou através de cheque nominal, de acordo com os valores contidos na Proposta de Preços do licitante em conformidade com projeto básico.

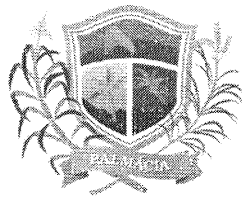

3.3 - Por ocasi o da realiza o dos servi os o contratado dever  apresentar recibo em 02 (duas) vias e a respectiva Nota Fiscal. A Fatura e Nota Fiscal dever o ser emitidas em nome do Governo Municipal de Palm cia -CE, acompanhado das Certid es Federais, Estaduais e Municipais.

3.4 - O valor do presente Contrato n o ser  objeto de reajuste antes de decorridos 12 (doze) meses do seu registro, hip tese na qual poder  ser utilizado o  ndice IGP-M da Funda o Get lio Vargas.

3.5 - **REEQUIL BRIO ECON MICO-FINANCEIRO:** Na hip tese de sobrevirem fatos imprevis veis, ou previs veis por m de consequ ncias incalcul veis, retardadores ou impeditivos da execu o do ajustado, ou ainda, em caso de for a maior, caso fortuito ou fato do pr ncipe, configurando  lea econ mica extraordin ria e extracontratual, poder , mediante procedimento administrativo onde reste demonstrada tal situa o e termo aditivo, ser restabelecida a rela o que as partes pactuaram inicialmente entre os encargos do contratado e a retribui o da administra o para a justa remunera o do fornecimento, objetivando a manuten o do equil brio econ mico-financeiro inicial do contrato, na forma do artigo 65, II, "d" da Lei Federal n.  8.666/93, alterada e consolidada.

3.6 - Independentemente de declara o expressa, fica subentendido que, no valor pago pelo contratante, est o inclu das todas as despesas necess rias   execu o dos servi os, inclusive as relacionadas com materiais, equipamentos e m o-de-obra.

CL USULA QUARTA - DO PRAZO DE VIG NCIA CONTRATUAL

4.1 - O presente instrumento ter  prazo de execu o de **180 (cento e oitenta) dias** e vig ncia contratual de **12 (DOZE) MESES**, vigorando, assim, at  de _____ de 20XX, iniciados no prazo m ximo de 05 (cinco) dias, ap s a emiss o da ordem de servi os, nos locais determinados pela Unidade Gestora, podendo ser prorrogado, a crit rio das partes, na forma do artigo 57 da Lei Federal n.  8.666/93, alterada e consolidada.

CL USULA QUINTA - DA REALIZA O DOS SERVI OS

5.1 - A realiza o dos servi os ser  de acordo com as solicita es requisitadas pela Contratante, devendo os mesmos serem executados ap s o recebimento da respectiva Ordem de servi o, junto   sede da Secretaria Municipal competente, ou onde for mencionado na respectiva Ordem de servi o;

5.2 - O recebimento dos servi os ser  efetuado nos seguintes termos:

5.2.1 - Provisoriamente, para efeito de posterior verifica o da conformidade do servi o com a especifica o;

5.2.2 - Definitivamente ap s verifica o da qualidade e quantidade do servi o, pelo setor respons vel pela solicita o e conseqentemente aceita o.

CL USULA SEXTA - DA ORIGEM DOS RECURSOS

6.1 - A despesa ocorrer    conta de recursos espec ficos consignados no respectivo Or amento do Governo Municipal de Palm cia - **RECURSOS ORDIN RIOS**, na(s) seguinte(s) Dota o( es) Or ament ria(s) respectivamente: 4.4.90.51.00, subelemento: 4.4.90.51.92, Fonte: 1113000000 (transfer ncia do FUNDEB 40%) e Fonte: 112000000 (transfer ncia do Sal rio Educa o)..

CL USULA SETIMA - DAS OBRIGA ES DA CONTRATADA

7.1 - A Contratada para realizar os servi os, objeto do presente Contrato obrigar-se-  a:

7.1.1 - Cumprir integralmente as disposi es do Contrato;

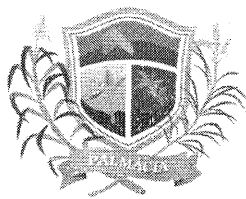

- 7.1.2 – Responsabilizar-se pela realização dos serviços objeto deste Contrato, sendo ainda responsável por quaisquer danos pessoais ou materiais, inclusive contra terceiros, ocorridos durante seu fornecimento;
- 7.1.3 – Responsabilizar-se e zelar pelo pagamento de suas dívidas em favor de terceiros envolvidos na execução do objeto contratual, em particular no que se refere às contribuições devidas à Previdência Social, Obrigações Trabalhistas, Seguros e aos Tributos à Fazenda Pública em geral;
- 7.1.4 – Manter, durante toda a execução deste Contrato, em compatibilidade com as obrigações por ele assumidas, todas as condições de habilitação e qualificação exigidas na licitação;
- 7.1.5 – Atender com presteza e dignidade o(s) serviço(s) objeto deste Contrato;
- 7.1.6 – Aceitar nas mesmas condições contratuais, acréscimos ou supressões que se fizerem necessários na forma estabelecida no Art. 65, § 1º da Lei nº 8.666/93, alterada e consolidada;
- 7.1.7 – Reparar, corrigir, remover ou substituir, às suas expensas, no total ou em parte, o objeto do contrato em que se verificarem vícios, defeitos ou incorreções;
- 7.1.8 – Indicar preposto, aceito pela Administração, para representá-lo na execução do contrato. As decisões e providências que ultrapassarem a competência do representante do contratado deverão ser comunicadas a seus superiores em tempo hábil para a adoção das medidas convenientes;

CLÁUSULA OITAVA - DAS OBRIGAÇÕES DA CONTRATANTE

8.1 - A Contratante obrigou-se-á a:

- 8.1.1 - Exigir o fiel cumprimento do Edital e Contrato, bem como zelo na prestação do fornecimento e o cumprimento dos prazos.
- 8.1.2 - Notificar a CONTRATADA sobre qualquer irregularidade na realização dos serviços objeto deste Contrato.
- 8.1.3 - Acompanhar e fiscalizar junto a Contratada a execução do objeto contratual, por meio de servidor especialmente designado;
- 8.1.4 - Efetuar os pagamentos devidos nas condições estabelecidas neste Instrumento, bem como zelar pelo cumprimento de todas as cláusulas contratuais.
- 8.1.5 - Assegurar o livre acesso do CONTRATADO e de seus prepostos, devidamente identificados, a todos os locais onde se fizer necessária a prestação dos serviços licitados, prestando-lhe todas as informações e esclarecimentos que, eventualmente, forem solicitados;

CLÁUSULA NONA – DAS SANÇÕES

- 9.1 - À contratada total ou parcialmente inadimplente serão aplicadas as sanções dos artigos 86 a 88 da Lei 8.666/93 e suas demais alterações.
- 9.2 – A Contratada, no caso de inadimplemento, ficará sujeita às seguintes sanções:
- 9.2.1 - Advertência
- 9.2.2 - Multas necessárias, conforme segue:
- 9.2.2.1 - multa moratória de 0,5% (meio por cento) do valor do pedido, por dia de atraso na prestação dos serviços, contados do recebimento da ordem de compra/autorização de fornecimento no endereço constante do cadastro ou da Ata, até o limite de 15% (quinze por cento) sobre o valor do pedido, caso seja inferior a 30 (trinta) dias;
- 9.2.2.2 - multa moratória de 20% (vinte por cento) sobre o valor do pedido, na hipótese de atraso superior a 30 (trinta) dias no fornecimento do bem requisitado;
- 9.3 - Na hipótese de ato ilícito, outras ocorrências que possam acarretar transtornos ao desenvolvimento do fornecimento/realização dos serviços, às atividades da Administração, desde que não caiba a aplicação de sanção mais grave, ou descumprimento por parte do licitante de qualquer das obrigações definidas neste instrumento, na Ata de Registro de Preços, no contrato ou em outros documentos que o complementem, não abrangidas nos sub itens anteriores, serão

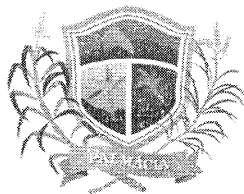

aplicadas, sem prejuízo das demais sanções previstas na Lei nº 8.666/93, alterada e consolidada, as seguintes penas:

9.3.1 - multa de 1% (um por cento) até 20% (vinte por cento) sobre o valor objeto da requisição, ou do valor global máximo da ata ou do contrato, conforme o caso;

9.4 - Suspensão temporária do direito de participar em licitações e impedimento de contratar com o Governo de PALMÁCIA pelo prazo de até 5 (cinco) anos, sem prejuízo de aplicação das seguintes multas e das demais cominações legais.

9.5 - Declaração de inidoneidade para licitar ou contratar com Administração Municipal, enquanto perdurarem os motivos determinantes da punição, ou até que seja promovida reabilitação, perante a própria autoridade que aplicou a penalidade.

CLÁUSULA DÉCIMA - DA RESCISÃO

10.1 - Este contrato poderá ser rescindido unilateralmente pela Contratante, por conveniência administrativa ou por infringência de qualquer das condições pactuadas.

10.2 - O não cumprimento das disposições especificadas neste Contrato implicará automaticamente em quebra de Contrato, ensejando rescisão administrativa prevista no art. 77 da Lei Federal 8.666/93, reconhecidos desde já os direitos da Administração, com relação as normas contratuais e as previstas em Lei ou Regulamento dispostas no presente Instrumento.

10.3 - O presente contrato é rescindível ainda, independentemente de qualquer interpelação Judicial ou Extrajudicial, nos casos de:

10.3.1 – Omissão de pagamento pela Contratante, no prazo do art. 78, XV da Lei 8.666/93;

10.3.2 – Inadimplência de qualquer de suas cláusulas por qualquer uma das partes;

10.3.3 – Acerto em comum acordo por iniciativa de uma das partes, sem ônus para ambas as partes, desde que conveniente para a Administração.

CLÁUSULA DÉCIMA PRIMEIRA – DA ALTERAÇÃO CONTRATUAL, CANCELAMENTO, ACRÉSCIMOS E SUPRESSÕES

11.1 - Quaisquer alterações que venham a ocorrer neste Instrumento serão efetuadas mediante Termo Aditivo.

11.2 - O Governo Municipal, se reserva no direito de cancelar a presente TOMADA DE PREÇOS, no todo ou em parte, de acordo com as condições estabelecidas na legislação pertinente, assim como reduzir ou aumentar respeitados os limites de 25% (vinte e cinco por cento) do valor inicial do contrato, mantendo-se as demais condições do contrato nos termos do art. 65, parágrafo 1º, da Lei nº 8.666/93, sem que caiba à Contratada o direito de reclamação ou indenização.

CLÁUSULA DÉCIMA SEGUNDA - DA PUBLICAÇÃO

12.1 – A publicação resumida do instrumento deste contrato deverá ser publicado por afixação em local de costume, até o quinto dia útil do mês subseqüente à data de sua assinatura.

CLÁUSULA DÉCIMA TERCEIRA - DA VINCULAÇÃO AO EDITAL DE LICITAÇÃO

13.1 - O Contratante e a Contratada vincula-se plenamente ao presente Contrato, ao instrumento convocatório do certame que originou o presente contrato, bem como a proposta formulada, no que esta não contrariar aquele.

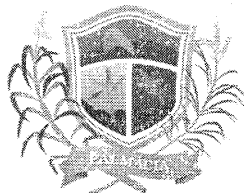

CLÁUSULA DÉCIMA QUARTA - DOS CASOS OMISSOS

14.1 - Os casos e situações omissos serão resolvidos de comum acordo, respeitadas as disposições da Lei 8.666/93, alterada pela Lei 8.883/94, e demais Legislações em vigor.

CLÁUSULA DÉCIMA QUINTA - DO FORO

15.1 - O Foro competente para dirimir quaisquer dúvidas oriundas do presente contrato é o da Comarca de PALMÁCIA - CE.

Declaram as partes que este Contrato corresponde à manifestação final, completa e exclusiva de acordo entre elas celebrado, assinando o presente Contrato juntamente com as testemunhas abaixo firmadas.

PALMÁCIA-CE, _____.

CONTRATANTE

CONTRATADA

TESTEMUNHAS:

1. _____ CPF Nº _____

2. _____ CPF Nº _____



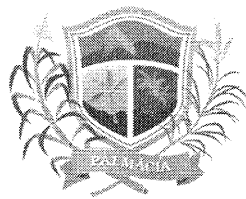

ANEXO V

MODELO DE CARTA DE FIANÇA BANCÁRIA

CARTA DE FIANÇA

1. FIADOR

Banco, com sede na cidade de, Estado, Endereço n.º, inscrito no CNPJ sob o n.º neste ato representado na forma de seu Estatuto Social, doravante designado **Banco.....**

2. BENEFICIÁRIA

GOVERNO MUNICIPAL DE PALMÁCIA - **GMP**, doravante assim designada.

3. AFIANÇADA

Empresa com sede na Cidade de, Estado de Endereçon.º....., inscrita no CNPJ n.º, doravante assim designada.

O Banco declara-se FIADOR E PRINCIPAL PAGADOR, solidariamente responsável com a AFIANÇADA qualificada no Quadro 3, até o limite de R\$, pelo cumprimento de todas as obrigações principais e acessórias, referente à **GARANTIA DA PARTICIPAÇÃO NA TOMADA DE PREÇOS Nº 2019.11.04.01-TP**, cujo objeto é **CONTRATAÇÃO DE EMPRESA PARA REFORMA DA ESCOLA DE ENSINO FUNDAMENTAL ANTÔNIO VIEIRA, NO DISTRITO DE GADO DOS RODRIGUES, ZONA RURAL, NO MUNICÍPIO DE PALMÁCIA, DE INTERESSE DA SECRETARIA DE EDUCAÇÃO DO MUNICÍPIO DE PALMÁCIA/CE, TUDO CONFORME ESPECIFICAÇÕES E CONDIÇÕES CONTIDAS NO PROJETO BÁSICO/TERMO DE REFERÊNCIA E EDITAL.**

Esta Fiança é prestada com expressa renúncia ao benefício de ordem previsto no artigo 827, "caput", combinado com o artigo 828, I, ambos do Código Civil Brasileiro, e vigorará pelo prazo de **120 (cento e vinte) dias**, a contar de _____.

Na hipótese de inadimplemento de qualquer das obrigações assumidas pela AFIANÇADA, o Banco..... efetuará o pagamento das importâncias que forem devidas, até o limite acima estipulado, no prazo de **48 (quarenta e oito) horas**, contado do recebimento de comunicação escrita da BENEFICIÁRIA, remetida ao órgão responsável do Banco, localizado no Endereço, onde deverá ser protocolizada.

Decorridos **90 (NOVENTA) DIAS** da data de vencimento desta Fiança, e se durante esse período o Banco não tiver recebido da BENEFICIÁRIA Termo de Exoneração e/ou original da Carta de Fiança, ou, qualquer comunicação relativa ao inadimplemento da AFIANÇADA, esta Fiança será automaticamente extinta, independentemente de qualquer formalidade, aviso, notificação judicial ou extrajudicial, deixando, em consequência, de produzir qualquer efeito.

O Banco declara, ainda, que esta Carta de Fiança foi emitida de acordo com as normas do Banco Central do Brasil, do seu estatuto social e que os seus signatários estão investidos dos poderes necessários.

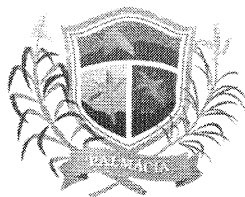

**GOVERNO MUNICIPAL DE
PALMÁCIA**



Fica eleito para dirimir as questões oriundas desta garantia o **Foro da Cidade de Palmácia/CE** ou do local onde tiver sido expedida esta carta, a critério do autor da demanda judicial.

Esta Carta de Fiança é emitida em 01 (uma) única via.

....., de de

Banco

TESTEMUNHAS

1. Nome: _____ CPF: _____

2. Nome: _____ CPF: _____

